

56 Enrique del Moral. Casa del Moral, 1948 – 1949. Planta baja.
57 Ídem. Cocina.
58 Ídem. Sala de estar.

2.2.2.3 ENRIQUE DEL MORAL

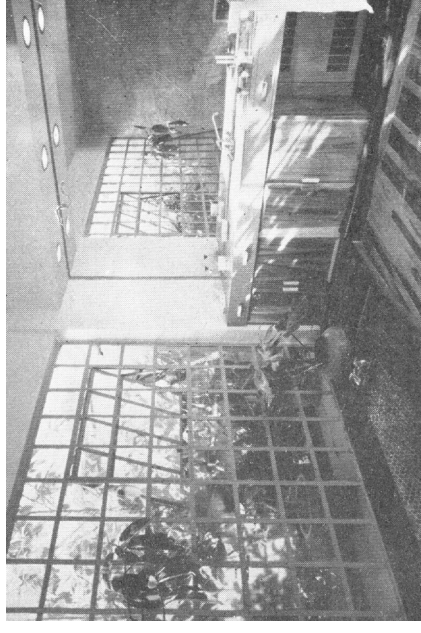
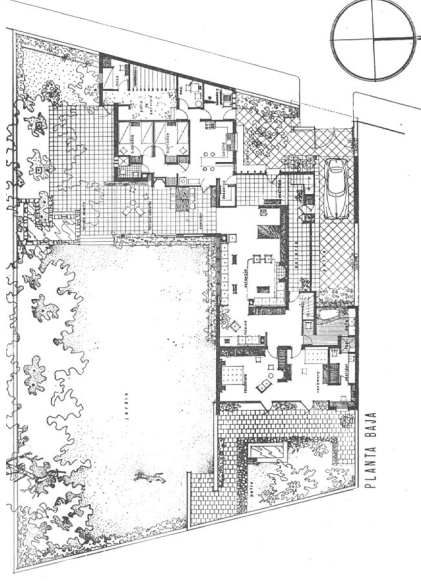

Nació en Irapuato, Guanajuato el 20 de enero de 1906 y murió el 11 de junio de 1987.

Realizó sus estudios profesionales en la Escuela Nacional de Arquitectura de la UNAM graduándose de Arquitecto el 29 de noviembre de 1928. Profesor en la UNAM desde 1934 hasta 1950 y Director de la Escuela de Arquitectura de 1944 a 1949. Director del proyecto de conjunto para la Ciudad Universitaria en colaboración con Mario Pani. Trabajó como dibujante en el despacho de Villagrán colaborando en proyectos como la Granja Sanitaria que, como he mencionado al inicio de este capítulo, marca el inicio de la Arquitectura Moderna en México.

CASA DEL MORAL, 1948 -1949

Tenía de referentes a Le Corbusier y Richard Neutra cuya obra fue ampliamente conocida entre los arquitectos mexicanos.

La casa se desarrolla en forma de "L" abriéndose hacia el jardín. Utiliza los cristales de suelo a techo y muros ciegos de textura lisa en contraste con algún elemento de carácter rústico. Hasta el mobiliario es de notoria sencillez.

