

TESI DOCTORAL

Estudi de les disminucions avaluades en els Centres d'Atenció a Disminuïts

ANNEXOS

Anton López Bastida

Departament de Medicina i Cirurgia

Facultat de Medicina i Ciències de la Salut

Universitat Rovira i Virgili

ÍNDEX

ANNEX 1.....	1
<i>Estudi descriptiu de les persones avaluades als CADs de Catalunya.....</i>	1
1. Gènere	2
Taula 1.1. Distribució per gèneres.....	2
Gràfic 1.1. Distribució per gèneres.	2
2. Edat	3
Taula 1.2. Distribució de l'edat. Estadístics.....	3
Gràfic 1.2. Distribució de l'edat.....	3
Taula 1.3. Distribució de l'edat, segons gènere.....	4
Gràfic 1.3. Distribució de l'edat, segons gènere.....	4
3. Grau de disminució – Reconeixement de disminució (Rdis)	5
Taula 1.4. Distribució per grau de disminució. Estadístics.....	5
Gràfic 1.4. Distribució per grau de disminució (nombre de casos).....	5
Taula 1.5. Distribució per reconeixement de disminució.....	6
Gràfic 1.5. Distribució per reconeixement de disminució.....	6
Taula 1.6. Distribució del reconeixement de disminució, segons gènere.....	6
Gràfic 1.6. Distribució del reconeixement de disminució, segons gènere.....	7
Taula 1.7. Distribució del reconeixement de disminució, segons edat.....	7
Gràfic 1.7. Distribució del reconeixement de disminució, segons edat.....	8
4. Comarques i regions comarcals	9
Taula 1.8. Nombre de valoracions per comarques.....	9
Taula 1.9. Prevalença de la població valorada per regions comarcals.....	10
Gràfic 1.9. Prevalença de la població valorada per regions comarcals.....	10
Taula 1.10a. Reconeixement de disminució per comarques.....	11
Taula 1.10b. Reconeixement de disminució, segons regions comarcals.....	12
Gràfic 1.10. Reconeixement de disminució, segons regions comarcals.....	12
5. Evolució de les valoracions	13
Taula 1.11. Evolució de la prevalença anual per 100.000 habitants.....	13
Gràfic 1.11. Evolució de la prevalença anual per 100.000 habitants.....	14

Taula 1.12. Nombre de valoracions, segons data de la primera visita.	
Període 1970-1981.	14
Gràfic 1.12. Nombre de valoracions, segons data de la primera visita.	
Període 1970-1981.	15
Taula 1.13. Nombre de valoracions, segons data de la primera visita.	
Període 1982-2002.	15
Gràfic 1.13. Nombre de valoracions, segons data de la primera visita.	
Període 1982-2002.	16
Taula 1.14. Nombre de valoracions, segons data de l'última visita. Període	
1970-1981.	16
Gràfic 1.14. Nombre de valoracions, segons data de l'última visita. Període	
1970-1981.	17
Taula 1.15. Nombre de valoracions, segons data de l'última visita. Període	
1982-2002.	17
Gràfic 1.15. Nombre de valoracions, segons data de l'última visita. Període	
1982-2002.	18
Taula 1.16. Nombre de valoracions, segons gènere. Període 1970-1981.	18
Gràfic 1.16a. Nombre de valoracions, segons gènere. Període 1970-1981.	19
Gràfic 1.16b. Percentatge de valoracions, segons gènere. Període 1970-	
1981.	19
Taula 1.17. Nombre de valoracions, segons gènere. Període 1982-2002.	20
Gràfic 1.17a. Nombre de valoracions, segons gènere. Període 1982-2002.	21
Gràfic 1.17b. Percentatge de valoracions, segons gènere. Període 1982-	
2002.	21
Taula 1.18. Nombre de valoracions, segons edat. Període 1970-1981.	22
Gràfic 1.18a. Nombre de valoracions, segons edat. Període 1970-1981.	22
Gràfic 1.18b. Percentatge de valoracions, segons edat. Període 1970-1981.	23
Taula 1.19. Nombre de valoracions, segons edat. Període 1982-2002.	23
Gràfic 1.19a. Nombre de valoracions, segons edat. Període 1982-2002.	24
Gràfic 1.19b. Percentatge de valoracions, segons edat. Període 1982-2002.	24
Taula 1.20. Nombre de valoracions segons, reconeixement de disminució.	
Període 1970-2002.	25
Gràfic 1.20a. Nombre de valoracions, segons reconeixement de disminució.	
Període 1970-1981.	26
Gràfic 1.20b. Percentatge de valoracions, segons reconeixement de	
disminució. Període 1970-1981.	26
Gràfic 1.20c. Nombre de valoracions, segons reconeixement de disminució.	
Període 1982-2002.	27

Gràfic 1.20d. Percentatge de valoracions, segons reconeixement de disminució. Període 1982-2002.	27
Taula 1.21. Nombre de valoracions per comarques. Període 1970-1975.....	28
Taula 1.22. Nombre de valoracions per comarques. Període 1976-1980.....	29
Taula 1.23. Nombre de valoracions per comarques. Període 1981-1985.....	30
Taula 1.24. Nombre de valoracions per comarques. Període 1986-1990.....	31
Taula 1.25. Nombre de valoracions per comarques. Període 1991-1995.....	32
Taula 1.26. Nombre de valoracions per comarques. Període 1996-2002.....	33
Taula 1.27. Nombre de valoracions per regions comarcals.	34
Gràfic 1.21. Evolució de la prevalença anual per regions comarcals.....	35
Nombre de casos/100.000 habitants.	35

ANNEX 2..... 36

Estudi global de les persones amb certificat de disminució valorades als CAD de Catalunya..... 36

1. Gènere i edat.....	37
Taula 2.1. Distribució per gènere.....	37
Gràfic 2.1. Distribució per gènere.	37
Taula 2.2. Distribució per edat. Estadístics.	38
Gràfic 2.2. Distribució per edat.	38
Taula 2.3. Distribució de l'edat, segons gènere.....	39
Gràfic 2.3. Distribució de l'edat, segons gènere.	39
2. Grau de disminució – Reconeixement de disminució (Rdis)	40
Taula 2.4. Distribució del grau de disminució.	40
Gràfic 2.4. Distribució del grau de disminució.	40
Taula 2.5. Distribució del grau de disminució, segons gènere.	40
Gràfic 2.5. Distribució del grau de disminució, segons gènere.	41
Taula 2.6. Distribució del grau de disminució, segons edat.	41
Gràfic 2.6a. Distribució del grau de disminució, segons edat.....	42
Gràfic 2.6b. Distribució del grau de disminució, segons edat. Percentatge.	42
Taula 2.7. Distribució del grau de disminució, segons edat en els homes.....	43
Taula 2.8. Distribució del grau de disminució, segons edat en les dones.....	43
Gràfic 2.7 i 2.8. Distribució del grau de disminució, segons edat en ambdós gèneres.	43

3. Comarques i regions comarcals	44
Taula 2.9a. Nombre de valoracions per comarques.....	44
Taula 2.9b. Prevalença de la població valorada per regions comarcals.....	45
Gràfic 2.9. Prevalença de la població valorada per regions comarcals.....	45
Taula 2.10a. Grau de disminució per comarques.....	46
Taula 2.10b. Grau de disminució per regions comarcals.....	47
Gràfic 2.10. Grau de disminució per regions comarcals.....	47
4. Evolució de les valoracions	48
4.1. <i>Evolució del gènere per anys</i>	48
Taula 2.11. Nombre de valoracions, segons gènere. Període 1970–1981.....	48
Gràfic 2.11a. Nombre de valoracions, segons gènere. Període 1970–1981.....	49
Gràfic 2.11b. Nombre de valoracions, segons gènere. Període 1970–1981.....	49
Taula 2.12. Nombre de valoracions, segons gènere. Període 1982–2002.....	50
Gràfic 2.12a. Nombre de valoracions, segons gènere. Període 1982–2002.....	51
Gràfic 2.12b. Percentatge de valoracions, segons gènere. Període 1982–2002.....	51
4.2. <i>Evolució de l'edat per anys</i>	52
Taula 2.13. Nombre de valoracions, segons edat. Període 1970–1981.....	52
Gràfic 2.13a. Nombre de valoracions, segons edat. Període 1970–1981.....	53
Gràfic 2.13b. Percentatge de valoracions, segons edat. Període 1970–1981.....	53
Taula 2.14. Nombre de valoracions, segons edat. Període 1982–2002.....	54
Gràfic 2.14a. Nombre de valoracions, segons edat. Període 1982–2002.....	55
Gràfic 2.14b. Percentatge de valoracions, segons edat. Període 1982–2002.....	55
Taula 2.15. Nombre de valoracions, segons grau de disminució.....	56
Gràfic 2.15a. Nombre de valoracions, segons grau de disminució. Període 1970–1981.....	57
Gràfic 2.15b. Percentatge de valoracions, segons grau de disminució. Període 1970–1981.....	57
Gràfic 2.15c. Nombre de valoracions, segons grau de disminució. Període 1982–2002.....	58
Gràfic 2.15d. Percentatge de valoracions, segons grau de disminució. Període 1982–2002.....	58
5. Barem de mobilitat.....	59
Taula 2.16. Distribució del barem de mobilitat.....	59
Gràfic 2.16. Distribució del barem de mobilitat.....	59
Taula 2.17. Distribució del barem de mobilitat, segons grau de disminució.....	59

Gràfic 2.17. Distribució del barem de mobilitat, segons grau de disminució.	
Percentatge.....	60
Taula 2.18. Distribució del barem de mobilitat, segons comarca.....	61
Gràfic 2.18a. Distribució del barem de mobilitat en cada comarca.	
Percentatge.....	62
Gràfic 2.18b. Prevalença de la dificultat de mobilitat per regions comarcals.....	62
Taula 2.19. Distribució del barem de mobilitat, segons regions comarcals.....	63
Gràfic 2.19. Distribució del barem de mobilitat en cada regió comarcal.	
Percentatge.....	63
Taula 2.20. Distribució del barem de mobilitat en cada any.....	64
Gràfic 2.20a. Distribució del barem de mobilitat per anys. Freqüència.....	65
Gràfic 2.20b. Distribució del barem de mobilitat en cada any. Percentatge.....	65
6. Barem de tercera persona.....	66
Taula 2.21. Distribució del barem de tercera persona.....	66
Gràfic 2.21. Distribució del barem de tercera persona.....	66
Taula 2.22. Distribució del barem de tercera persona grau de disminució.....	67
Gràfic 2.22. Distribució del barem de tercera persona, segons grau de disminució. Percentatge.....	67
Taula 2.23. Distribució del barem de tercera persona, segons comarca.....	68
Gràfic 2.23a. Distribució del barem de tercera persona en cada comarca.	
Percentatge.....	69
Gràfic 2.23b. Prevalença de la necessitat de tercera persona per regions comarcals.....	69
Taula 2.24. Distribució del barem de tercera persona, segons regions comarcals.....	70
Gràfic 2.24. Distribució del barem de tercera persona en cada regió comarcal. Percentatge.....	70
Taula 2.25. Distribució del barem de tercera persona per anys.....	71
Gràfic 2.25a. Distribució del barem de tercera persona per anys.....	72
Gràfic 2.25b. Distribució del barem de tercera persona per anys.....	72
ANNEX 3.....	73
<i>Estudi descriptiu de les deficiències de les persones amb certificat de disminució a Catalunya.....</i>	73
1. Freqüències.....	74
Taula 3.1. Distribució de les deficiències.....	74
Gràfic 3.1. Distribució de les deficiències.....	75

1. Gènere i edat.....	76
Taula 3.2. Distribució de les deficiències segons gènere.....	76
Gràfic 3.2. Distribució de les deficiències, segons gènere.....	77
Taula 3.3. Distribució de les deficiències, segons edat.....	78
Gràfic 3.3. Distribució de les deficiències, segons edat.....	79
Taula 3.4. Distribució de les deficiències, segons edat, en els homes.....	80
Gràfic 3.4. Distribució de les deficiències, segons edat, en els homes.....	81
Gràfic 3.5. Distribució de les deficiències, segons edat, en les dones.....	83
2. Grau de disminució.....	84
Taula 3.6. Distribució de les deficiències, segons grau de disminució.....	84
Gràfic 3.6. Distribució de les deficiències, segons grau de disminució.....	85
3. Comarques i regions comarcals	86
Taula 3.7. Distribució de les deficiències per regions comarcals	86
Gràfic 3.7. Distribució de les deficiències per regions comarcals.....	87
Taula 3.8. Prevalença de les deficiències per regions comarcals.....	88
Gràfic 3.8a. Prevalença de les deficiències a la regió metropolitana.....	89
Gràfic 3.8b. Prevalença de les deficiències a les comarques de Girona	89
Gràfic 3.8c. Prevalença de les deficiències al Camp de Tarragona.....	90
Gràfic 3.8d. Prevalença de les deficiències a les Terres de l'Ebre	90
Gràfic 3.8e. Prevalença de les deficiències a la regió de Ponent	91
Gràfic 3.8f. Prevalença de les deficiències a les Comarques Centrals.....	91
Gràfic 3.8g. Prevalença de les deficiències per regions comarcals	92
Gràfic 3.8h. Prevalença de les deficiències per regions comarcals	92
Gràfic 3.8i. Prevalença de les deficiències per regions comarcals	93
4. Evolució de les deficiències.....	94
Taula 3.9. Distribució de les deficiències per anys. Període 1970-1981.....	94
Gràfic 3.9. Distribució de les deficiències per anys. Període 1970-1981.....	95
Taula 3.10. Distribució de les deficiències per anys. Període 1982-1991.....	96
Gràfic 3.10. Distribució de les deficiències per anys. Període 1982-1991.....	97
Taula 3.11. Distribució de les deficiències per anys. Període 1992-2002.....	98
Gràfic 3.11. Distribució de les deficiències per anys. Període 1992-2002.....	99
ANNEX 4.....	100
Estudi descriptiu dels diagnòstics de les persones amb certificat de	
disminució a Catalunya	100
Taula 4.1. Distribució dels diagnòstics.....	101
Gràfic 4.1. Distribució dels diagnòstics.....	102

1. Edat i gènere	103
Taula 4.2. Distribució dels diagnòstics, segons gènere.	103
Gràfic 4.2. Distribució dels diagnòstics, segons gènere.	104
Taula 4.3. Distribució dels diagnòstics, segons edat.	105
Gràfic 4.3. Distribució dels diagnòstics, segons edat.	106
Taula 4.4. Distribució dels diagnòstics, segons edat, en els homes.	107
Gràfic 4.4. Distribució dels diagnòstics, segons edat, en els homes.	108
Taula 4.5. Distribució dels diagnòstics, segons edat, en les dones.	109
Gràfic 4.5. Distribució dels diagnòstics, segons edat, en les dones.	110
2. Grau de disminució.....	111
Taula 4.6. Distribució dels diagnòstics, segons grau de disminució.	111
Gràfic 4.6. Distribució dels diagnòstics, segons grau de disminució.	112
Taula 4.7. Estudi de les comorbiditats.	112
Gràfic 4.7. Estudi de les comorbiditats.	113
ANNEX 5.0.....	114
DIAGNÒSTICS FREQUËNTS	114
Estudi descriptiu dels diagnòstics desconeguts	114
Taula 5.0.1. Distribució de les deficiències amb diagnòstic desconegut.....	115
Gràfic 5.0.1. Distribució de les deficiències amb diagnòstic desconegut.	116
Taula 5.0.2. Distribució de les etiologies amb diagnòstic desconegut.	116
Gràfic 5.0.2. Distribució de les etiologies amb diagnòstic desconegut.....	117
1. Gènere i edat.....	117
Taula 5.0.3. Distribució dels diagnòstics desconeguts, segons gènere.	117
Gràfic 5.0.3. Distribució dels diagnòstics desconeguts, segons gènere.	118
Taula 5.0.4. Distribució dels diagnòstics desconeguts, segons edat.	118
Gràfic 5.0.4. Distribució dels diagnòstics desconeguts, segons edat.....	118
2. Grau de disminució.....	119
Taula 5.0.5. Distribució dels diagnòstics desconeguts, segons grau de disminució.	119
Gràfic 5.0.5. Distribució dels diagnòstics desconeguts, segons grau de disminució.	119
3. Comarques i regions comarcals	120
Taula 5.0.6a Distribució dels diagnòstics de sistema nerviós, segons comarca.	120

Taula 5.0.6b Distribució dels diagnòstics desconeguts, segons regions comarcals.....	121
Taula 5.0.7. Prevalença dels diagnòstics desconeguts, segons regions comarcals.....	121
Gràfic 5.0.7. Prevalença dels diagnòstics desconeguts, segons regions comarcals.....	121
ANNEX 5.1.....	122
DIAGNÒSTICS FREQUËNTS	122
Estudi descriptiu dels diagnòstics de SNC i SNA.....	122
Taula 5.1.1a. Distribució dels diagnòstics de SNC i SNA.	123
Taula 5.1.1b. Distribució dels diagnòstics de SNC i SNA més freqüents.....	124
Gràfic 5.1.1. Distribució dels diagnòstics de SNC i SNA més freqüents.....	124
1. Edat i gènere	125
Taula 5.1.2. Distribució dels diagnòstics de sistema nerviós, segons gènere.	125
Gràfic 5.1.2. Distribució dels diagnòstics de sistema nerviós, segons gènere.....	125
Taula 5.1.3. Distribució dels diagnòstics de sistema nerviós, segons edat.....	126
Gràfic 5.1.3. Distribució dels diagnòstics de sistema nerviós, segons edat.....	126
2. Grau de disminució.....	127
Taula 5.1.4. Distribució dels diagnòstics de sistema nerviós, segons grau de disminució.	127
Gràfic 5.1.4. Distribució dels diagnòstics de sistema nerviós, segons grau de disminució.	127
3. Comarques i regions comarcals	128
Taula 5.1.5a Distribució dels diagnòstics de sistema nerviós, segons comarca.	128
Taula 5.1.5b. Distribució dels diagnòstics de sistema nerviós, segons regions comarcals.....	129
Taula 5.1.6. Prevalença dels diagnòstics de sistema nerviós, segons regions comarcals.....	129
Gràfic 5.1.6. Prevalença dels diagnòstics de sistema nerviós, segons regions comarcals.....	129
ANNEX 5.2.....	130
DIAGNÒSTICS FREQUËNTS	130
Estudi descriptiu dels diagnòstics d'artrosi.....	130

Taula 5.2.1. Distribució dels diagnòstics d'artrosi.....	131
Gràfic 5.2.1. Distribució dels diagnòstics d'artrosi.....	131
1. Edat i gènere	132
Taula 5.2.2. Distribució dels diagnòstics d'artrosi, segons gènere.....	132
Gràfic 5.2.2. Distribució dels diagnòstics d'artrosi, segons gènere.....	132
Taula 5.2.3. Distribució dels diagnòstics d'artrosi, segons edat.....	133
Gràfic 5.2.3. Distribució dels diagnòstics d'artrosi, segons edat.....	133
2. Grau de disminució.....	134
Taula 5.2.4. Distribució dels diagnòstics d'artrosi, segons grau de disminució.....	134
Gràfic 5.2.4. Distribució dels diagnòstics d'artrosi, segons grau de disminució.....	134
3. Comarques i regions comarcals	135
Taula 5.2.5a. Distribució dels diagnòstics d'artrosi, segons comarca.....	135
Taula 5.2.5b. Distribució dels diagnòstics d'artrosi, segons regions comarcals.....	136
Taula 5.2.6. Prevalença dels diagnòstics d'artrosi, segons regions comarcals.....	136
Gràfic 5.2.6. Prevalença dels diagnòstics d'artrosi, segons regions comarcals.....	136
ANNEX 5.3.....	137
DIAGNÒSTICS FREQUËNTS	137
Estudi descriptiu dels diagnòstics oftalmològics.....	137
Taula 5.3.1a. Distribució dels diagnòstics oftalmològics.....	138
Taula 5.3.1b. Distribució dels diagnòstics oftalmològics més freqüents.....	139
Gràfic 5.3.1. Distribució dels diagnòstics oftalmològics més freqüents.....	139
1. Edat i gènere	140
Taula 5.3.2. Distribució dels diagnòstics oftalmològics, segons gènere.....	140
Gràfic 5.3.2. Distribució dels diagnòstics oftalmològics, segons gènere.....	140
Taula 5.3.3. Distribució dels diagnòstics oftalmològics, segons edat.....	141
Gràfic 5.3.3. Distribució dels diagnòstics oftalmològics, segons edat.....	141
2. Grau de disminució.....	142
Taula 5.3.4. Distribució dels diagnòstics oftalmològics, segons grau de disminució.....	142

Gràfic 5.3.4. Distribució dels diagnòstics oftalmològics, segons grau de disminució.	142
3. Comarca i regions comarcals	143
Taula 5.3.5a. Distribució dels diagnòstics oftalmològics, segons comarca.....	143
Taula 5.3.5b. Distribució dels diagnòstics oftalmològics, segons regions comarcals.....	144
Taula 5.3.6. Prevalença dels diagnòstics oftalmològics, segons regions comarcals.....	144
Gràfic 5.3.6. Distribució dels diagnòstics oftalmològics, segons regions comarcals.....	145
ANNEX 5.4.....	146
DIAGNÒSTICS FREQUËNTS	146
Estudi descriptiu dels diagnòstics otològics	146
Taula 5.4.1a. Distribució dels diagnòstics otològics.	147
Taula 5.4.1b. Distribució dels diagnòstics otològics més freqüents.	147
Gràfic 5.4.1. Distribució dels diagnòstics otològics més freqüents.....	148
1. Edat i gènere	148
Taula 5.4.2. Distribució dels diagnòstics otològics, segons gènere.	148
Gràfic 5.4.2. Distribució dels diagnòstics otològics, segons gènere.....	149
Taula 5.4.3. Distribució dels diagnòstics otològics, segons edat.	149
Gràfic 5.4.3. Distribució dels diagnòstics otològics, segons edat.....	150
2. Grau de disminució.....	150
Taula 5.4.4. Distribució dels diagnòstics d'artrosi, segons grau de disminució.	150
Gràfic 5.4.4. Distribució dels diagnòstics otològics, segons grau de disminució.	151
3. Comarca i regions comarcals	152
Taula 5.4.5a. Distribució dels diagnòstics otològics, segons comarca.....	152
Taula 5.4.5b. Distribució dels diagnòstics otològics, segons regions comarcals.....	153
Taula 5.4.6. Prevalença dels diagnòstics otològics, segons regions comarcals.....	153
Gràfic 5.4.6. Distribució dels diagnòstics otològics, segons regions comarcals.....	153
ANNEX 5.5.....	154

DIAGNÒSTICS FREQUËNTS 154

Estudi descriptiu dels diagnòstics cardíacs 154

Taula 5.5.1a. Distribució dels diagnòstics cardíacs..... 155

Taula 5.5.1b. Distribució dels diagnòstics cardíacs més freqüents..... 156

Gràfic 5.5.1. Distribució dels diagnòstics cardíacs més freqüents. 156

1. Edat i gènere 157

Taula 5.5.2. Distribució dels diagnòstics cardíacs, segons gènere..... 157

Gràfic 5.5.2. Distribució dels diagnòstics cardíacs, segons gènere. 157

Taula 5.5.3. Distribució dels diagnòstics cardíacs, segons edat. 158

Gràfic 5.5.3. Distribució dels diagnòstics cardíacs, segons edat. 158

2. Grau de disminució..... 159

Taula 5.5.4. Distribució dels diagnòstics cardíacs, segons grau de disminució. 159

Gràfic 5.5.4. Distribució dels diagnòstics cardíacs, segons grau de disminució. 159

3. Comarques i regions comarcals 160

Taula 5.5.5a. Distribució dels diagnòstics cardíacs, segons comarca. 160

Taula 5.5.5b. Distribució dels diagnòstics cardíacs, segons regions comarcals..... 161

Taula 5.5.6. Prevalença dels diagnòstics cardíacs, segons regions comarcals..... 161

Gràfic 5.5.6. Distribució dels diagnòstics cardíacs, segons regions comarcals..... 161

ANNEX 5.6..... 162

DIAGNÒSTICS FREQUËNTS 162

Estudi descriptiu dels diagnòstics d'esquizofrènia..... 162

Taula 5.6.1. Distribució dels trastorns esquizofrènics. 163

Gràfic 5.6.1. Distribució dels trastorns esquizofrènics més freqüents..... 163

1. Edat i gènere 164

Taula 5.6.2. Distribució dels trastorns esquizofrènics, segons gènere. 164

Gràfic 5.6.2. Distribució dels trastorns esquizofrènics, segons gènere..... 164

Taula 5.6.3. Distribució dels trastorns esquizofrènics, segons edat..... 165

Gràfic 5.6.3. Distribució dels trastorns esquizofrènics, segons edat..... 165

2. Grau de disminució..... 166

Taula 5.6.4. Distribució dels trastorns esquizofrènics, segons grau de disminució.	166
Gràfic 5.6.4. Distribució dels trastorns esquizofrènics, segons grau de disminució.	166
3. Comarca i regions comarcals	167
Taula 5.6.5a. Distribució dels trastorns esquizofrènics, segons comarca.....	167
Taula 5.6.5b. Distribució dels trastorns esquizofrènics, segons regions comarcals.....	168
Taula 5.6.6. Prevalença dels trastorns esquizofrènics, segons regions comarcals.....	168
Gràfic 5.6.6. Distribució dels trastorns esquizofrènics, segons regions comarcals.....	169
ANNEX 5.7.....	170
DIAGNÒSTICS FREQUËNTS	170
Estudi descriptiu dels diagnòstics depressió i trastorn bipolar.....	170
Taula 5.7.1. Distribució dels diagnòstics depressió i trastorn bipolar.....	171
Gràfic 5.7.1. Distribució dels diagnòstics depressió i trastorn bipolar	171
1. Edat i Gènere	172
Taula 5.7.2. Distribució dels diagnòstics depressió i trastorn bipolar, segons gènere.....	172
Gràfic 5.7.2. Distribució dels diagnòstics depressió i trastorn bipolar, segons gènere.....	172
Taula 5.7.3. Distribució dels diagnòstics depressió i trastorn bipolar, segons edat.....	173
Gràfic 5.7.3. Distribució dels diagnòstics depressió i trastorn bipolar, segons edat	173
2. Grau de disminució.....	174
Taula 5.7.4. Distribució dels diagnòstics depressió i trastorn bipolar, segons grau de disminució.....	174
Gràfic 5.7.4. Distribució dels diagnòstics depressió i trastorn bipolar, segons grau de disminució.....	174
3. Comarques i regions comarcals	175
Taula 5.7.5a. Distribució dels diagnòstics depressió i trastorn bipolar, segons comarca.....	175
Taula 5.7.5b. Distribució dels diagnòstics depressió i trastorn bipolar, segons regions comarcals.....	176

Taula 5.7.6. Prevalença dels diagnòstics depressió i trastorn bipolar, segons regions comarcals	176
Gràfic 5.7.6. Distribució dels diagnòstics depressió i trastorn bipolar, segons regions comarcals.....	176
ANNEX 5.9.....	178
DIAGNÒSTICS FREQUËNTS	178
Estudi descriptiu dels diagnòstics d'alteracions de la immunitat.....	178
Taula 5.9.1. Distribució dels diagnòstics d'alteració de la immunitat.	179
Gràfic 5.9.1. Distribució dels diagnòstics d'alteració de la immunitat més freqüents.	179
1. Edat i gènere	179
Taula 5.9.2. Distribució dels diagnòstics d'alteració de la immunitat, segons gènere.	179
Gràfic 5.9.2. Distribució dels diagnòstics d'alteració de la immunitat, segons gènere.	179
Taula 5.9.3. Distribució dels diagnòstics d'alteració de la immunitat, segons edat.	180
Gràfic 5.9.3. Distribució dels diagnòstics d'alteració de la immunitat, segons edat.	180
2. Grau de disminució.....	181
Taula 5.9.4. Distribució dels diagnòstics d'alteració de la immunitat, segons grau de disminució.	181
Gràfic 5.9.4. Distribució dels diagnòstics d'alteració de la immunitat, segons grau de disminució.	181
3. Comarca i regions comarcals	182
Taula 5.9.5a. Distribució dels diagnòstics d'alteració de la immunitat, segons comarca.	182
Taula 5.9.5b. Distribució dels diagnòstics d'alteració de la immunitat, segons regions comarcals.	183
Taula 5.9.6. Prevalença dels trastorns d'alteració de la immunitat, segons regions comarcals.	183
Gràfic 5.9.6. Distribució dels trastorns d'alteració de la immunitat, segons regions comarcals.	183
ANNEX 6.....	184

ETIOLOGIES 184

**Estudi descriptiu de les etiologies de les persones amb certificat de
disminució a Catalunya 184**

Taula 6.1. Distribució de les etiologies. 185

Gràfic 6.1. Distribució de les etiologies. 185

Taula 6.12. Distribució de les deficiències, segons etiologia. 186

1. Edat i gènere 187

Taula 6.2. Distribució de les etiologies, segons gènere. 187

Gràfic 6.2. Distribució de les etiologies, segons gènere. 187

Taula 6.3. Distribució de les etiologies, segons edat. 188

Gràfic 6.3. Distribució de les etiologies, segons edat. 189

Taula 6.4. Distribució de les etiologies, segons edat, en els homes. 190

Gràfic 6.4. Distribució de les etiologies, segons edat, en els homes. 191

Taula 6.5. Distribució de les etiologies, segons edat, en les dones. 192

Gràfic 6.5. Distribució de les etiologies, segons edat, en les dones. 193

2. Grau de disminució 194

Taula 6.6. Distribució de les etiologies, segons grau de disminució. 194

Gràfic 6.6. Distribució de les etiologies, segons grau de disminució. 194

3. Comarques i regions comarcals 195

Taula 6.7a. Distribució de les etiologies, segons comarques. 195

Taula 6.7b. Distribució de les etiologies, segons regions. 196

Gràfic 6.7. Distribució de les etiologies, segons regions comarcals. 197

Taula 6.8. Prevalença de les etiologies, segons regions comarcals. 197

Gràfic 6.8a. Prevalença de les etiologies, segons regions comarcals. 198

Gràfic 6.8b. Prevalença de les etiologies, segons regions comarcals. 198

4. Evolució de les etiologies 199

Taula 6.9. Distribució de les etiologies per anys. Període 1970-1981. 199

Gràfic 6.9. Distribució de les etiologies per anys. Període 1970-1981. 200

Taula 6.10. Distribució de les etiologies per anys. Període 1982-1991. 201

Gràfic 6.10. Distribució de les etiologies per anys. Període 1982-1991. 202

Taula 6.11. Distribució de les etiologies per anys. Període 1992-2002. 203

Gràfic 6.11. Distribució de les etiologies per anys. Període 1992-2002. 204

ANNEX 7 205

**Valoració dels diagnòstics abans i després de l'aplicació del Reial
Decret 1971/1999 205**

Diagnòstics desconeguts.....	206
Taula 7.1. Freqüències.	206
Gràfic 7.1. Percentatge global de diagnòstics desconeguts.....	206
Gràfic 7.1a. Percentatge de diagnòstics desconeguts en cada període.	207
Taula 7.2. Distribució dels diagnòstics desconeguts, segons grau de disminució.	207
Gràfic 7.2. Distribució dels diagnòstics desconeguts, segons grau de disminució.	208
Sistema nerviós central – sistema nerviós autònom.....	209
Taula 7.3. Freqüències.	209
Gràfic 7.3. Percentatges.	209
Taula 7.4. Distribució dels diagnòstics snc-sna, segons grau de disminució.....	210
Gràfic 7.4. Distribució dels diagnòstics snc-sna, segons grau de disminució.	210
Artrosi	211
Taula 7.5. Freqüències.	211
Gràfic 7.5. Percentatges.	211
Taula 7.6. Distribució dels diagnòstics d'artrosi, segons grau de disminució.	212
Gràfic 7.6. Distribució dels diagnòstics d'artrosi, segons grau de disminució.	212
Oftalmològics.....	213
Taula 7.7. Freqüències.	213
Gràfic 7.7. Percentatges.	213
Taula 7.8. Distribució dels diagnòstics oftalmològics, segons grau de disminució.	214
Gràfic 7.8. Distribució dels diagnòstics oftalmològics, segons grau de disminució.	215
Otològics	216
Taula 7.9. Freqüències.	216
Gràfic 7.9. Percentatges.	216
Taula 7.10. Distribució dels diagnòstics otològics, segons grau de disminució.	217
Gràfic 7.10. Distribució dels diagnòstics otològics, segons grau de disminució.	217
Cardíacs	218
Taula 7.11. Freqüències.	218
Gràfic 7.11. Percentatges.	218
Taula 7.12. Distribució dels diagnòstics cardíacs, segons grau de disminució.	219

Gràfic 7.12. Distribució dels diagnòstics cardíacs, segons grau de disminució.	219
Esquizofrènia	220
Taula 7.13. Freqüències.	220
Gràfic 7.13. Percentatges.	221
Taula 7.14. Distribució dels diagnòstics d'esquizofrènia, segons grau de disminució.	221
Gràfic 7.14. Distribució dels diagnòstics d'esquizofrènia, segons grau de disminució.	222
Depressió i trastorn bipolar	223
Taula 7.15. Freqüències.	223
Gràfic 7.15. Percentatges.	223
Taula 7.16. Distribució dels diagnòstics depressió i trastorn bipolar, segons grau de disminució.	224
Gràfic 7.16. Distribució dels diagnòstics depressió i trastorn bipolar, segons grau de disminució.	224
Columna	225
Taula 7.17. Freqüències.	225
Gràfic 7.17. Percentatges	225
Taula 7.18. Distribució dels diagnòstics de columna, segons grau de disminució.	226
Gràfic 7.18. Distribució dels diagnòstics de columna, segons grau de disminució.	226
Alteracions de la immunitat	227
Taula 7.19. Freqüències.	227
Gràfic 7.19. Percentatges.	227
Taula 7.20. Distribució dels diagnòstics d'alteració de la immunitat, segons grau de disminució.	228
Gràfic 7.20. Distribució dels diagnòstics d'alteració de la immunitat, segons grau de disminució.	228
ANNEX 8	229
CODIS DE DEFICIÈNCIA, DIAGNÒSTIC I ETIOLOGIA	229
ANNEX 9	240
SISTEMA DE CODIFICACIÓ AGRUPADA	240

ANNEX 10.....	252
ANNEX 11.....	254

ANNEX 1

***Estudi descriptiu de les persones avaluades als CADs
de Catalunya***

1. Gènere

Taula 1.1. Distribució per gèneres.

	<i>Freqüència</i>	<i>Percentatge</i>
<i>dona</i>	154220	50,4
<i>home</i>	151723	49,6
<i>Total</i>	305943	100,0

Gràfic 1.1. Distribució per gèneres.

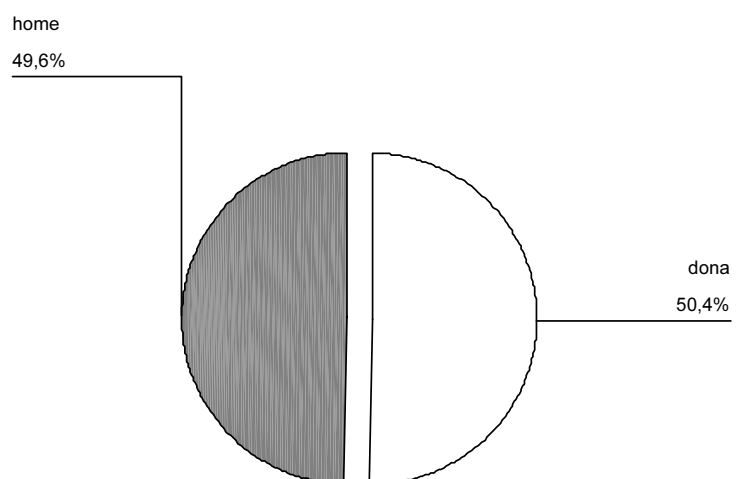

2. Edat

Taula 1.2. Distribució de l'edat. Estadístics.

<i>EDAT</i>		
<i>N</i>	<i>Vàlids</i>	305943
	<i>Perduts</i>	0
<i>Mitjana</i>		47,07
<i>Mediana</i>		50,00
<i>Desv. típ.</i>		20,69
<i>Asimetria</i>		-,261
<i>Error típ. de asimetria</i>		,004
<i>Mínim</i>		0
<i>Màxim</i>		107

Gràfic 1.2. Distribució de l'edat.

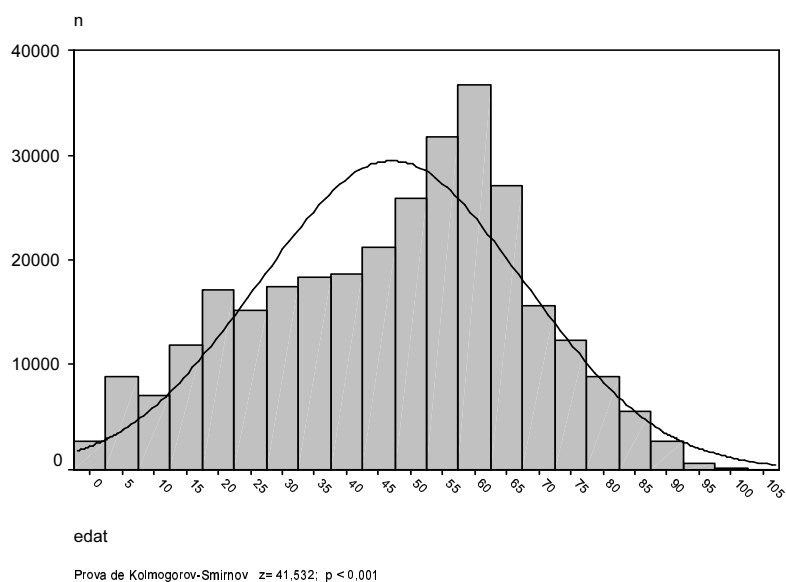

Taula 1.3. Distribució de l'edat, segons gènere.

edat	sexe ^a		total
	dona	home	
0-4	2411 (40,0)	3620 (60,0)	6031
5-16	7724 (37,4)	12907 (62,6)	20631
17-44	41791 (42,3)	56967 (57,7)	98758
45-64	66762 (54,8)	55001 (45,2)	121763
65-74	21467 (58,9)	14974 (41,1)	36441
75 ó més	14065 (63,0)	8254 (37,0)	22319
Total	154220 (50,4)	151723 (49,6)	305943

^a $n(\%sexe)$ (Xi quadrat = 7662,517; gl 5; $p > 0,001$)

Gràfic 1.3. Distribució de l'edat, segons gènere.

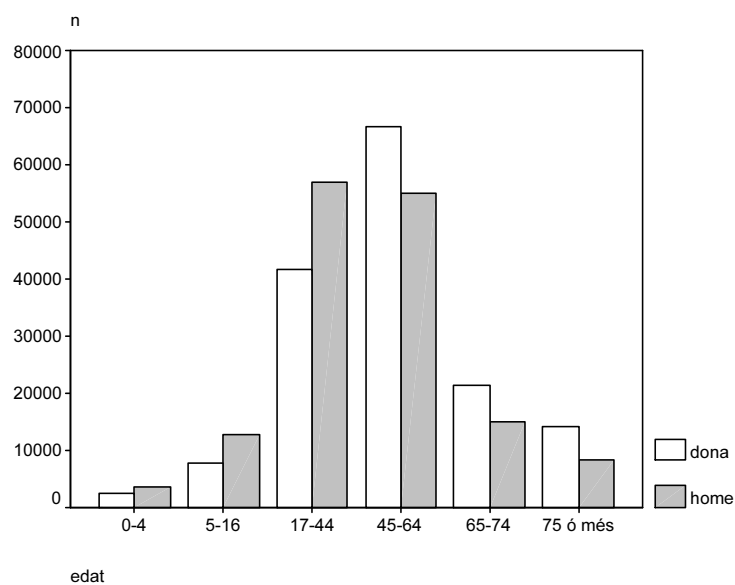

3. Grau de disminució – Reconeixement de disminució (Rdis)

Taula 1.4. Distribució per grau de disminució. Estadístics.

<i>gradim</i>		
<i>N</i>	<i>Vàlids</i>	305943
	<i>Perduts</i>	0
<i>Mitja</i>		50,62
<i>Mitjana</i>		48,00
<i>Desv. típ.</i>		22,89
<i>Asimetria</i>		,038
<i>Error típ. d'asimetria</i>		,004
<i>Mínim</i>		0
<i>Màxim</i>		100

Gràfic 1.4. Distribució per grau de disminució (nombre de casos).

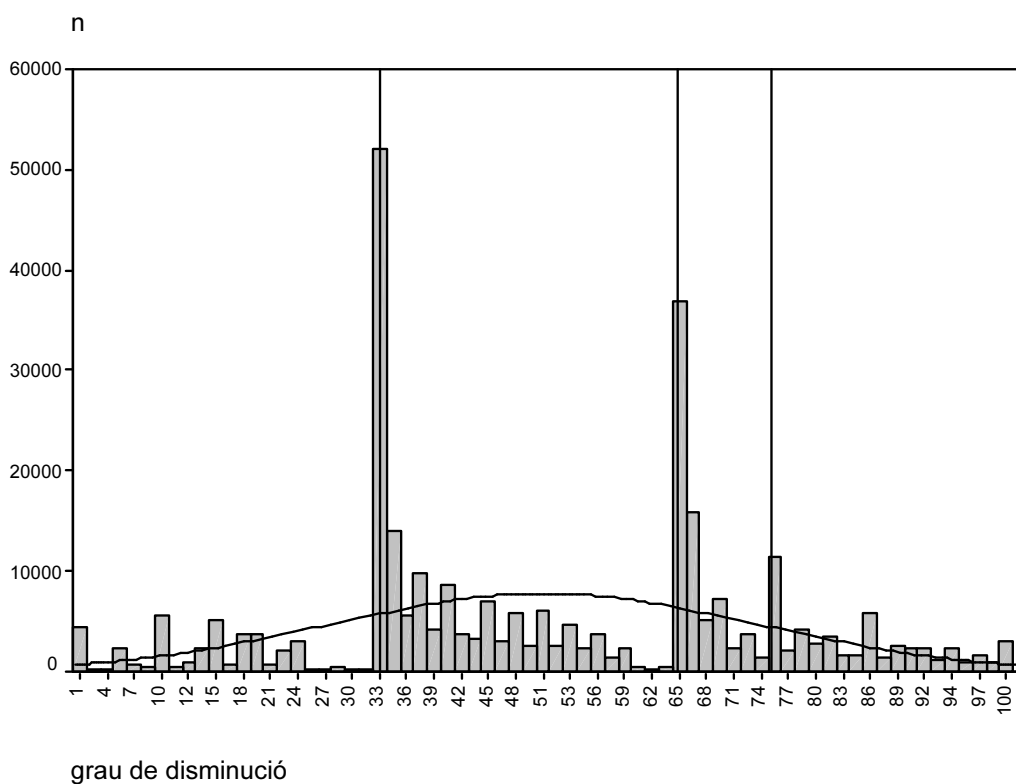

prova de Kolmogorov - Smirnov $z = 78,282$; $p < 0,001$

Taula 1.5. Distribució per reconeixement de disminució.

	<i>Freqüència</i>	<i>Percentatge</i>
<i>No disminuït</i>	37466	12,2
<i>Disminuït</i>	268477	87,8
<i>Total</i>	305943	100,0

Gràfic 1.5. Distribució per reconeixement de disminució.

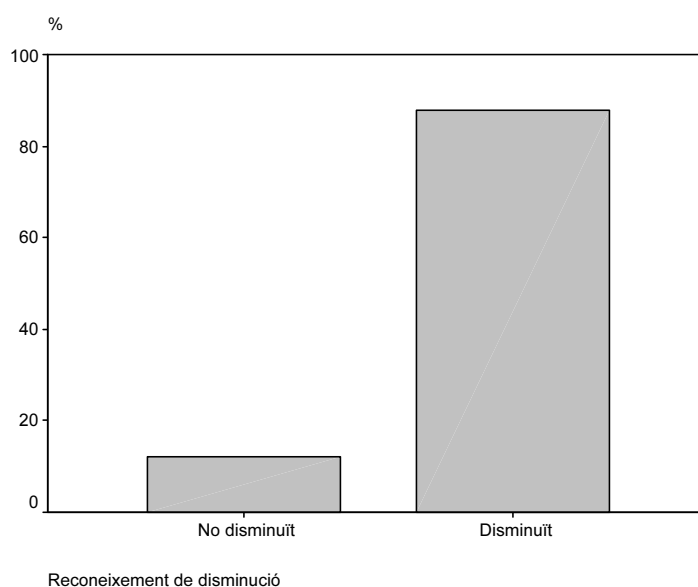

Taula 1.6. Distribució del reconeixement de disminució, segons gènere.

	<i>Reconeixement de disminució^a</i>		<i>Total</i>
	<i>No disminuït</i>	<i>Disminuït</i>	
<i>dona</i>	20063 (13,0)	134157 (87,0)	154220
<i>home</i>	17403 (11,5)	134320 (88,5)	151723
<i>Total</i>	37466 (12,2)	268477 (87,8)	305943

^a. *n*(%sexe)

Xi quadrat = 168,584; *gl* 1; *p* bilateral < 0,001

Gràfic 1.6. Distribució del reconeixement de disminució, segons gènere.

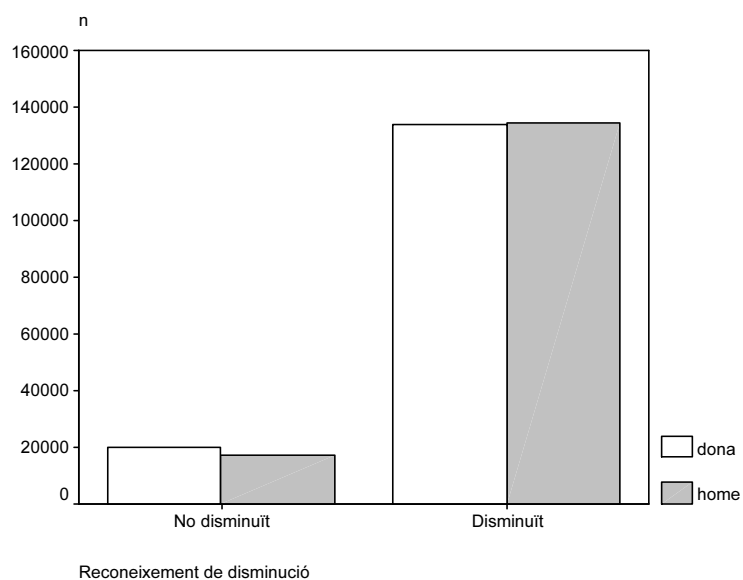

Taula 1.7. Distribució del reconeixement de disminució, segons edat.

edat	Reconeixement de disminució ^a		Total
	No disminuït	Disminuït	
0-4	852 (14,1)	5179 (85,9)	6031
5-16	4159 (20,2)	16472 (79,8)	20631
17-44	12945 (13,1)	85813 (86,9)	98758
45-64	16207 (13,3)	105556 (86,7)	121763
65-74	2705 (7,4)	33736 (92,6)	36441
75 ó més	598 (2,7)	21721 (97,3)	22319
Total	37466 (12,2)	268477 (87,8)	305943

^a. n(% reconeixement de disminució)

Gràfic 1.7. Distribució del reconeixement de disminució, segons edat.

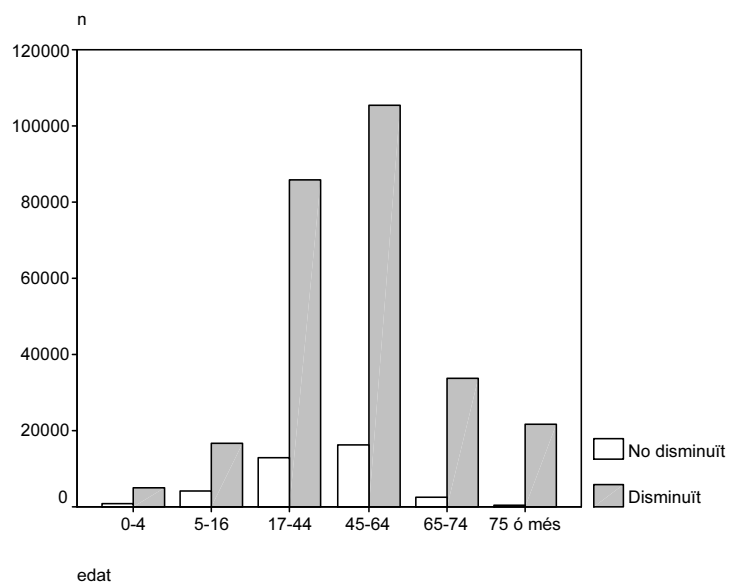

4. Comarques i regions comarcals

Taula 1.8. Nombre de valoracions per comarques.

	<i>Freqüència</i>	<i>Percentatge</i>
<i>Alt Camp</i>	1444	,5
<i>Alt Empordà</i>	3399	1,1
<i>Alt Penedès</i>	2896	,9
<i>Alt Urgell</i>	773	,3
<i>Alta Ribagorça</i>	150	,0
<i>Anoia</i>	4140	1,4
<i>Bages</i>	8121	2,7
<i>Baix Camp</i>	7522	2,5
<i>Baix Ebre</i>	3035	1,0
<i>Baix Empordà</i>	3345	1,1
<i>Baix Llobregat</i>	32760	10,7
<i>Baix Penedès</i>	2452	,8
<i>Barcelonès</i>	122482	40,0
<i>Berguedà</i>	3664	1,2
<i>Cerdanya</i>	307	,1
<i>Conca de Barberà</i>	746	,2
<i>Garraf</i>	3788	1,2
<i>Garrigues</i>	956	,3
<i>Garrotxa</i>	1408	,5
<i>Gironès</i>	5924	1,9
<i>Maresme</i>	11230	3,7
<i>Montsià</i>	2396	,8
<i>Noguera</i>	1815	,6
<i>Osona</i>	4749	1,6
<i>Pallars Jussà</i>	556	,2
<i>Pallars Sobirà</i>	240	,1
<i>Pla d'Urgell</i>	1542	,5
<i>Pla de l'Estany</i>	762	,2
<i>Priorat</i>	381	,1
<i>Ribera d'Ebre</i>	810	,3
<i>Ripollès</i>	919	,3
<i>Segarra</i>	712	,2
<i>Segrià</i>	11804	3,9
<i>Selva</i>	4122	1,3
<i>Solsonès</i>	422	,1
<i>Tarragonès</i>	9347	3,1
<i>Terra Alta</i>	410	,1
<i>Urgell</i>	1327	,4
<i>Vall d'Aran</i>	239	,1
<i>Vallès Occidental</i>	31568	10,3
<i>Vallès Oriental</i>	11280	3,7
<i>Total</i>	305943	100,0

Taula 1.9. Prevalença de la població valorada per regions comarcals.

	<i>Freqüència</i>	<i>Percentatge</i>	<i>Prevalença de període</i>
<i>Metropolità</i>	216004	70,6	5,1
<i>Camp de Tarragona</i>	21892	7,2	5,9
<i>Comarques centrals</i>	21403	7,0	5,2
<i>Ponent</i>	20114	6,6	6,0
<i>Comarques de Girona</i>	19879	6,5	4,2
<i>Terres de l'Ebre</i>	6651	2,2	4,3
<i>Total</i>	305943	100,0	

Gràfic 1.9. Prevalença de la població valorada per regions comarcals.

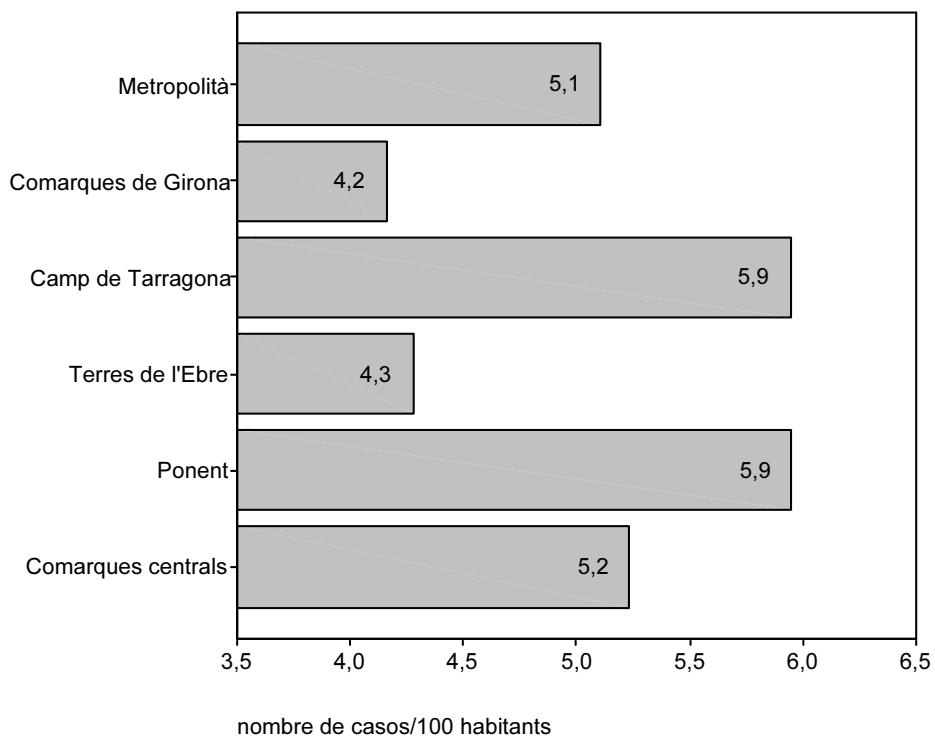

Taula 1.10a. Reconeixement de disminució per comarques.

	Reconeixement de disminució ^a				Total
	No disminuït		Disminuït		
Alt Camp	165	(11,4)	1279	(88,6)	1444
Alt Empordà	350	(10,3)	3049	(89,7)	3399
Alt Penedès	287	(9,9)	2609	(90,1)	2896
Alt Urgell	75	(9,7)	698	(90,3)	773
Alta Ribagorça	2	(1,3)	148	(98,7)	150
Anoia	429	(10,4)	3711	(89,6)	4140
Bages	1025	(12,6)	7096	(87,4)	8121
Baix Camp	1151	(15,3)	6371	(84,7)	7522
Baix Ebre	483	(15,9)	2552	(84,1)	3035
Baix Empordà	334	(10,0)	3011	(90,0)	3345
Baix Llobregat	4241	(12,9)	28519	(87,1)	32760
Baix Penedès	378	(15,4)	2074	(84,6)	2452
Barcelonès	15195	(12,4)	107287	(87,6)	122482
Berguedà	384	(10,5)	3280	(89,5)	3664
Cerdanya	18	(5,9)	289	(94,1)	307
Conca de Barberà	79	(10,6)	667	(89,4)	746
Garraf	417	(11,0)	3371	(89,0)	3788
Garrigues	77	(8,1)	879	(91,9)	956
Garrotxa	138	(9,8)	1270	(90,2)	1408
Gironès	724	(12,2)	5200	(87,8)	5924
Maresme	1409	(12,5)	9821	(87,5)	11230
Montsià	363	(15,2)	2033	(84,8)	2396
Noguera	175	(9,6)	1640	(90,4)	1815
Osona	618	(13,0)	4131	(87,0)	4749
Pallars Jussà	62	(11,2)	494	(88,8)	556
Pallars Sobirà	26	(10,8)	214	(89,2)	240
Pla d'Urgell	147	(9,5)	1395	(90,5)	1542
Pla de l'Estany	55	(7,2)	707	(92,8)	762
Priorat	51	(13,4)	330	(86,6)	381
Ribera d'Ebre	102	(12,6)	708	(87,4)	810
Ripollès	69	(7,5)	850	(92,5)	919
Segarra	60	(8,4)	652	(91,6)	712
Segrià	1295	(11,0)	10509	(89,0)	11804
Selva	395	(9,6)	3727	(90,4)	4122
Solsonès	37	(8,8)	385	(91,2)	422
Tarragonès	1419	(15,2)	7928	(84,8)	9347
Terra Alta	60	(14,6)	350	(85,4)	410
Urgell	126	(9,5)	1201	(90,5)	1327
Vall d'Aran	38	(15,9)	201	(84,1)	239
Vallès Occidental	3711	(11,8)	27857	(88,2)	31568
Vallès Oriental	1296	(11,5)	9984	(88,5)	11280
Total	37466	(12,2)	268477	(87,8)	305943

^a. n(%comarca)

Taula 1.10b. Reconeixement de disminució, segons regions comarcals.

	Reconeixement de disminució ^a		Total
	No disminuït	Disminuït	
Metropolità	26556 (12,3)	189448 (87,7)	216004
Comarques de Girona	2065 (10,4)	17814 (89,6)	19879
Camp de Tarragona	3243 (14,8)	18649 (85,2)	21892
Terres de l'Ebre	1008,00 (15,2)	5643 (84,8)	6651
Ponent	2083 (10,4)	18031 (89,6)	20114
Comarques centrals	2511 (11,7)	18892 (88,3)	21403
Total	37466 (12,2)	268477 (87,8)	305943

^a. n(%regió)

Gràfic 1.10. Reconeixement de disminució, segons regions comarcals.

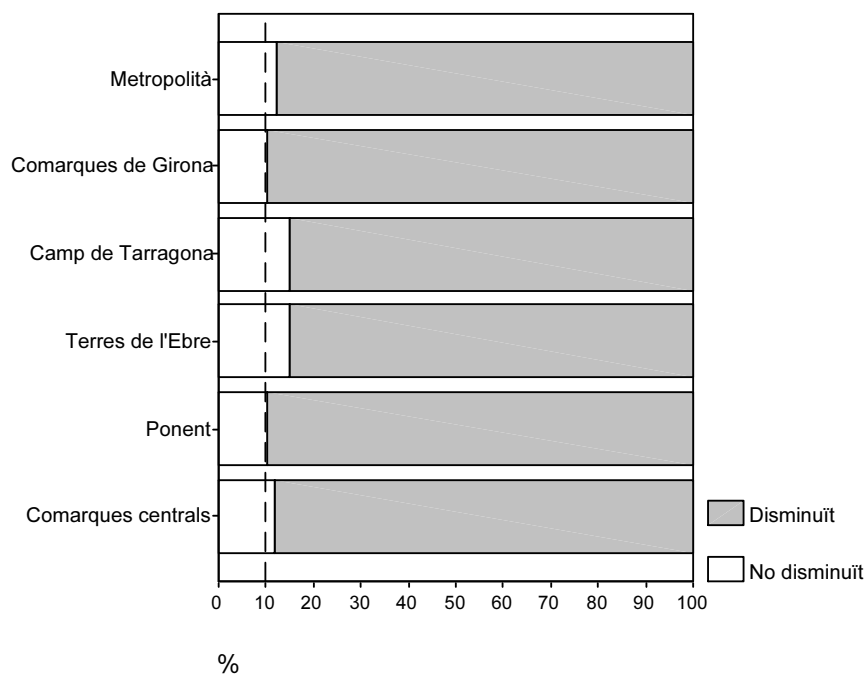

5. Evolució de les valoracions

Taula 1.11. Evolució de la prevalença anual per 100.000 habitants.

(Nombre de casos existents en moment/Total de la població en moment)

	Valoracions	Habitants Catalunya	Prevalença puntual
1970	9	5660372	,16
1971	8	5660372	,14
1972	39	5660372	,69
1973	447	5660372	7,90
1974	931	5660372	16,45
1975	1140	5660372	20,14
1976	1150	5660372	20,32
1977	860	5660372	15,19
1978	1105	5660372	19,52
1979	710	5660372	12,54
1980	507	5660372	8,96
1981	705	5956414	11,84
1982	586	5956414	9,84
1983	979	5956414	16,44
1984	1308	5956414	21,96
1985	2696	5956414	45,26
1986	3912	5978638	65,43
1987	5615	5978638	93,92
1988	9030	5978638	151,04
1989	8855	5978638	148,11
1990	14244	5978638	238,25
1991	15928	6059494	262,86
1992	13499	6059494	222,77
1993	14013	6059494	231,26
1994	16069	6059494	265,19
1995	19089	6059494	315,03
1996	22741	6090040	373,41
1997	24996	6090040	410,44
1998	27379	6147610	445,36
1999	28178	6208817	453,84
2000	33045	6208817	532,23
2001	35994	6208817	579,72
2002 ^b	176	6208817	2,83
Suma	305943		

^b. Fins el 9.01.02

Gràfic 1.11. Evolució de la prevalença anual per 100.000 habitants.

(Nombre de casos existents en moment/Total de la població en moment)

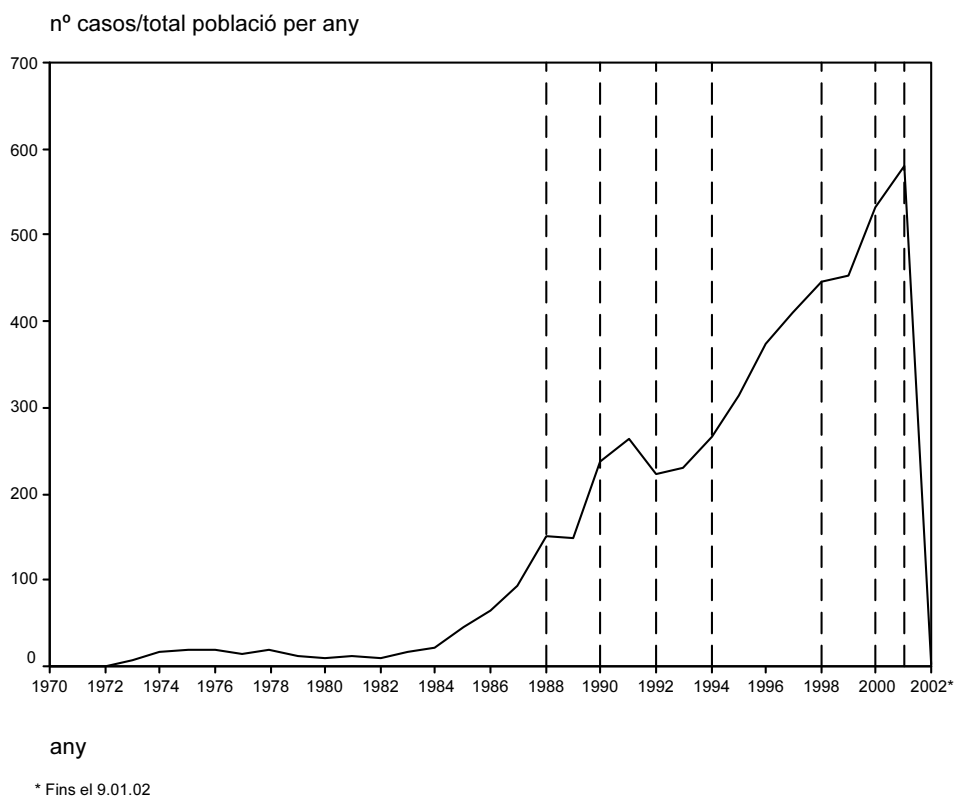

Taula 1.12. Nombre de valoracions, segons data de la primera visita. Període 1970-1981.

<i>Any</i>	<i>Freqüència</i>	<i>Percentatge</i>
1970	13	,1
1971	5	,0
1972	91	,8
1973	891	8,0
1974	1584	14,3
1975	1529	13,8
1976	1190	10,7
1977	1262	11,4
1978	1483	13,4
1979	923	8,3
1980	964	8,7
1981	1172	10,6
Total	11107	100,0

Gràfic 1.12. Nombre de valoracions, segons data de la primera visita. Període 1970-1981.

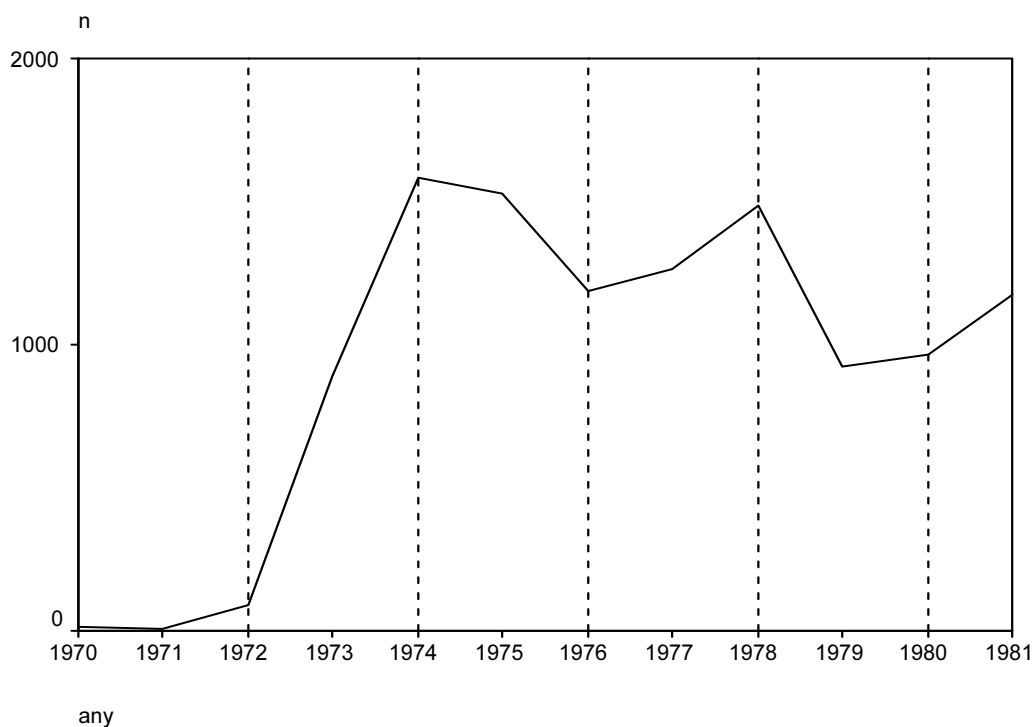

Taula 1.13. Nombre de valoracions, segons data de la primera visita. Període 1982-2002.

Any	Freqüència	Percentatge
1982	922	,3
1983	1741	,6
1984	1704	,6
1985	2763	,9
1986	4574	1,6
1987	7982	2,7
1988	12352	4,2
1989	11302	3,8
1990	21647	7,3
1991	17474	5,9
1992	13461	4,6
1993	14700	5,0
1994	16889	5,7
1995	19847	6,7
1996	24727	8,4
1997	29742	10,1
1998	23093	7,8
1999	23967	8,1
2000	26733	9,1
2001	19208	6,5
2002	8	,0
Total	294836	100,0

Gràfic 1.13. Nombre de valoracions, segons data de la primera visita. Període 1982-2002.

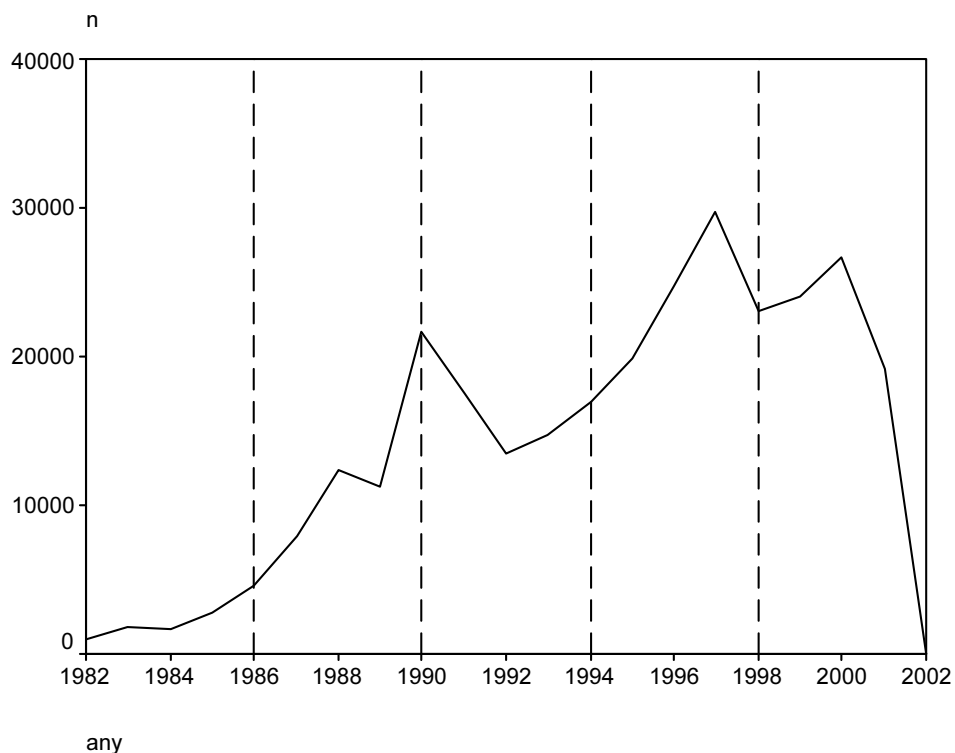

Taula 1.14. Nombre de valoracions, segons data de l'última visita. Període 1970-1981.

	<i>Freqüència</i>	<i>Percentatge</i>
1970	9	,1
1971	8	,1
1972	39	,5
1973	447	5,9
1974	931	12,2
1975	1140	15,0
1976	1150	15,1
1977	860	11,3
1978	1105	14,5
1979	710	9,3
1980	507	6,7
1981	705	9,3
<i>Total</i>	<i>7611</i>	<i>100,0</i>

Gràfic 1.14. Nombre de valoracions, segons data de l'última visita. Període 1970-1981.

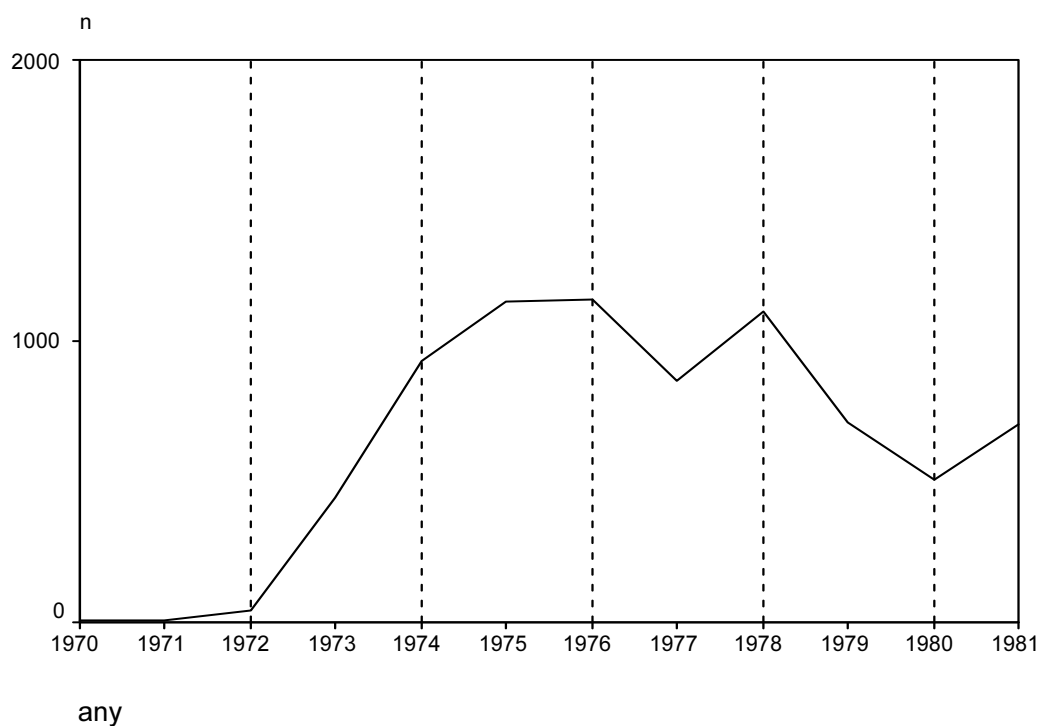

Taula 1.15. Nombre de valoracions, segons data de l'última visita. Període 1982-2002

	<i>Freqüència</i>	<i>Percentatge</i>
1982	586	,2
1983	979	,3
1984	1308	,4
1985	2696	,9
1986	3912	1,3
1987	5615	1,9
1988	9030	3,0
1989	8855	3,0
1990	14244	4,8
1991	15928	5,3
1992	13499	4,5
1993	14013	4,7
1994	16069	5,4
1995	19089	6,4
1996	22741	7,6
1997	24996	8,4
1998	27379	9,2
1999	28178	9,4
2000	33045	11,1
2001	35994	12,1
2002	176	,1
<i>Total</i>	<i>298332</i>	<i>100,0</i>

Gràfic 1.15. Nombre de valoracions, segons data de l'última visita. Període 1982-2002.

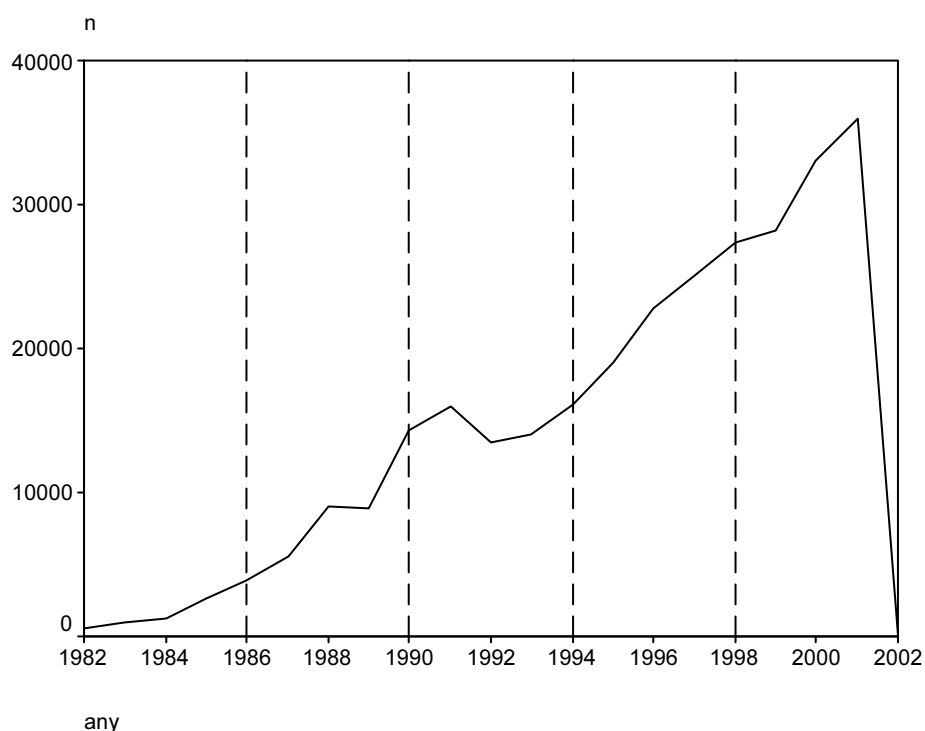

Taula 1.16. Nombre de valoracions, segons gènere. Període 1970-1981.

	sexe ^a		total
	dona	home	
1970	3 (33,3)	6 (66,7)	9
1971	2 (25,0)	6 (75,0)	8
1972	5 (12,8)	34 (87,2)	39
1973	113 (25,3)	334 (74,7)	447
1974	253 (27,2)	678 (72,8)	931
1975	276 (24,2)	864 (75,8)	1140
1976	269 (23,4)	881 (76,6)	1150
1977	227 (26,4)	633 (73,6)	860
1978	279 (25,2)	826 (74,8)	1105
1979	191 (26,9)	519 (73,1)	710
1980	121 (23,9)	386 (76,1)	507
1981	201 (28,5)	504 (71,5)	705
Total	1940 (25,5)	5671 (74,5)	7611

a. n(%sexe)

Gràfic 1.16a. Nombre de valoracions, segons gènere. Període 1970-1981.

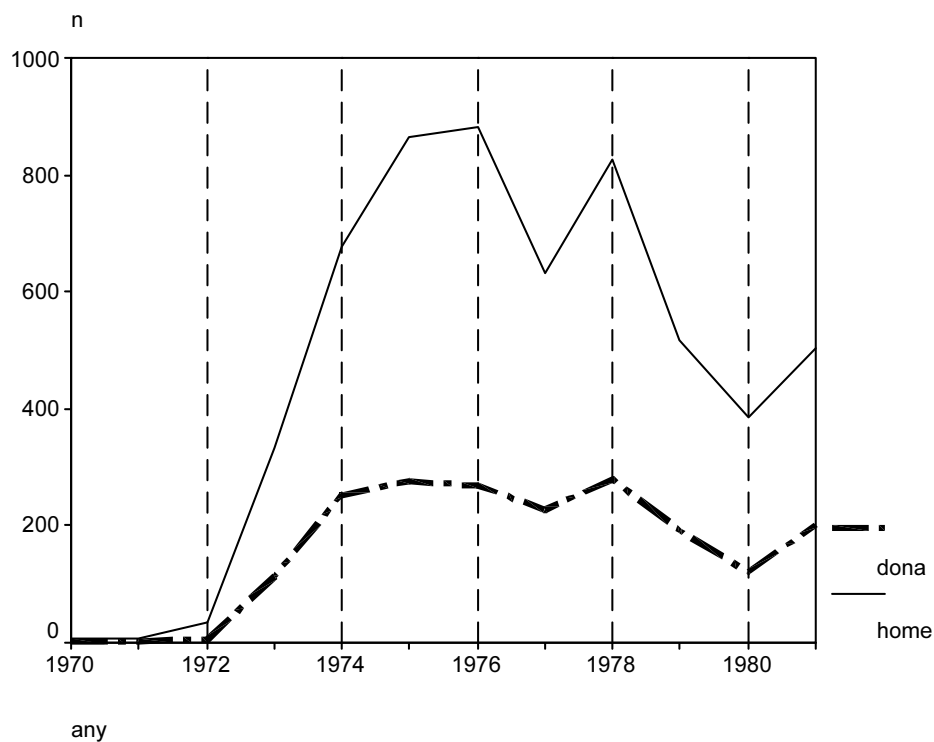

Gràfic 1.16b. Percentatge de valoracions, segons gènere. Període 1970-1981.

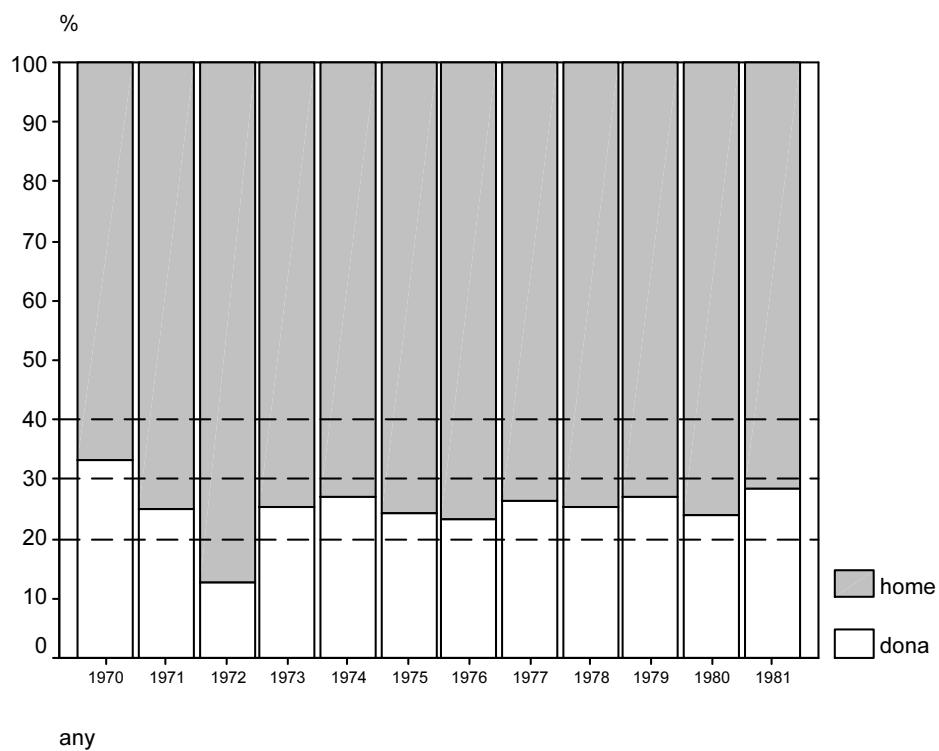

Taula 1.17. Nombre de valoracions, segons gènere. Període 1982-2002.

	<i>sexe^a</i>		<i>Total</i>
	<i>dona</i>	<i>home</i>	
1982	181 (30,9)	405 (69,1)	586
1983	306 (31,3)	673 (68,7)	979
1984	416 (31,8)	892 (68,2)	1308
1985	1212 (45,0)	1484 (55,0)	2696
1986	1778 (45,4)	2134 (54,6)	3912
1987	2822 (50,3)	2793 (49,7)	5615
1988	5224 (57,9)	3806 (42,1)	9030
1989	5811 (65,6)	3044 (34,4)	8855
1990	8985 (63,1)	5259 (36,9)	14244
1991	9271 (58,2)	6657 (41,8)	15928
1992	7259 (53,8)	6240 (46,2)	13499
1993	7559 (53,9)	6454 (46,1)	14013
1994	8059 (50,2)	8010 (49,8)	16069
1995	9324 (48,8)	9765 (51,2)	19089
1996	10705 (47,1)	12036 (52,9)	22741
1997	11783 (47,1)	13213 (52,9)	24996
1998	13404 (49,0)	13975 (51,0)	27379
1999	13414 (47,6)	14764 (52,4)	28178
2000	16372 (49,5)	16673 (50,5)	33045
2001	18308 (50,9)	17686 (49,1)	35994
2002	87 (49,4)	89 (50,6)	176
<i>Total</i>	<i>152280 (51,0)</i>	<i>146052 (49,0)</i>	<i>298332</i>

a. n(%sexe)

Gràfic 1.17a. Nombre de valoracions, segons gènere. Període 1982-2002.

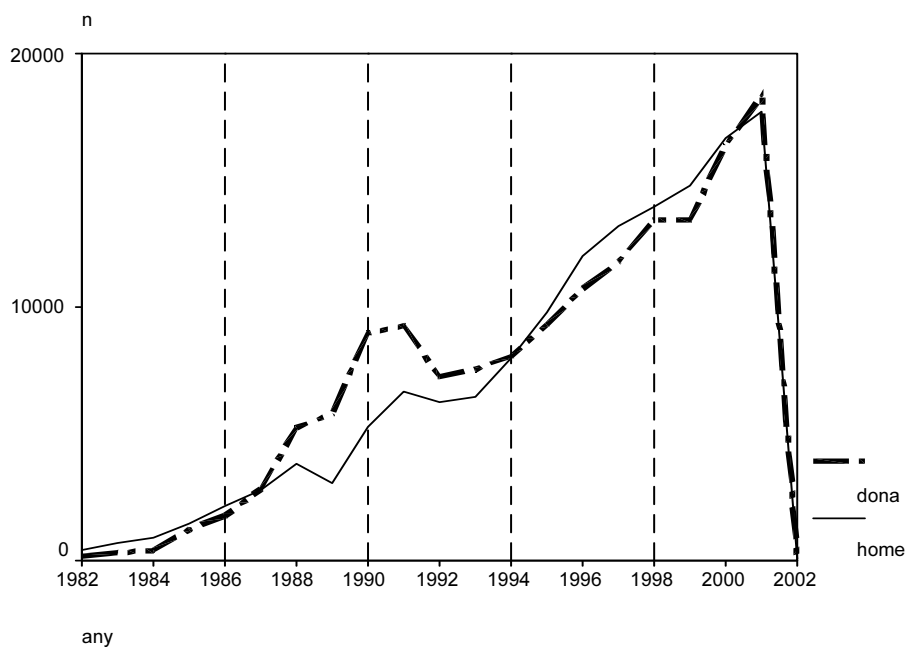

Gràfic 1.17b. Percentatge de valoracions, segons gènere. Període 1982-2002.

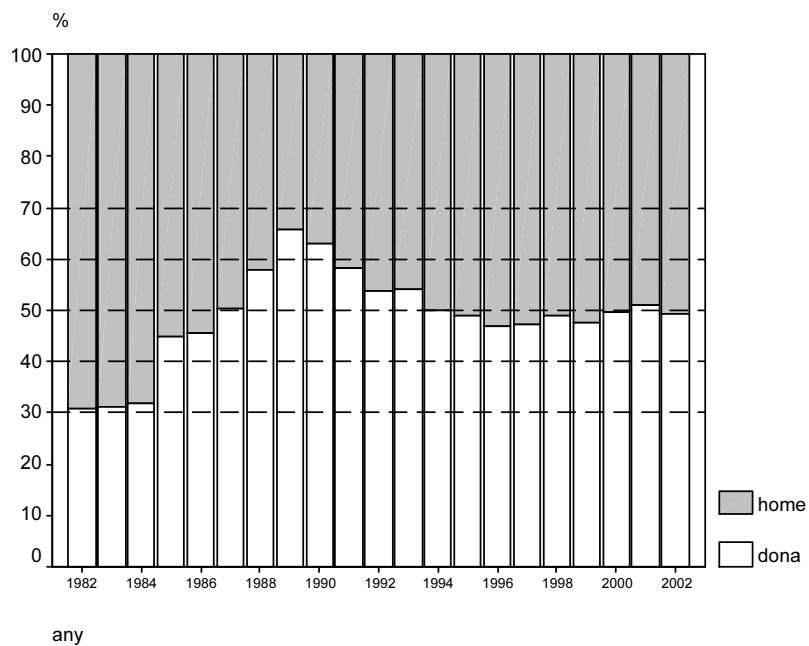

Taula 1.18. Nombre de valoracions, segons edat. Període 1970-1981.

	edat ^a						Total
	0-4	5-16	17-44	45-64	65-74	75 ó més	
1970	1 (11,1)	2 (22,2)	4 (44,4)	2 (22,2)			9
1971	2 (25,0)	5 (62,5)	1 (12,5)				8
1972	2 (5,1)	10 (25,6)	16 (41,0)	10 (25,6)	1 (2,6)		39
1973	6 (1,3)	50 (11,2)	281 (62,9)	108 (24,2)	2 (0,4)		447
1974	6 (0,6)	123 (13,2)	512 (55,0)	285 (30,6)	5 (0,5)		931
1975	5 (0,4)	140 (12,3)	538 (47,2)	449 (39,4)	8 (0,7)		1140
1976	11 (1,0)	139 (12,1)	583 (50,7)	413 (35,9)	4 (0,3)		1150
1977	6 (0,7)	101 (11,7)	439 (51,0)	309 (35,9)	3 (0,3)	2 (0,2)	860
1978	3 (0,3)	121 (11,0)	524 (47,4)	448 (40,5)	9 (0,8)		1105
1979	5 (0,7)	72 (10,1)	395 (55,6)	227 (32,0)	10 (1,4)	1 (0,1)	710
1980	9 (1,8)	77 (15,2)	272 (53,6)	147 (29,0)	2 (0,4)		507
1981	11 (1,6)	94 (13,3)	384 (54,5)	211 (29,9)	4 (0,6)	1 (0,1)	705
Total	67 (0,9)	934 (12,3)	3949 (51,9)	2609 (34,3)	48 (0,6)	4 (0,1)	7611

a. n(%edat)

Gràfic 1.18a. Nombre de valoracions, segons edat. Període 1970-1981.

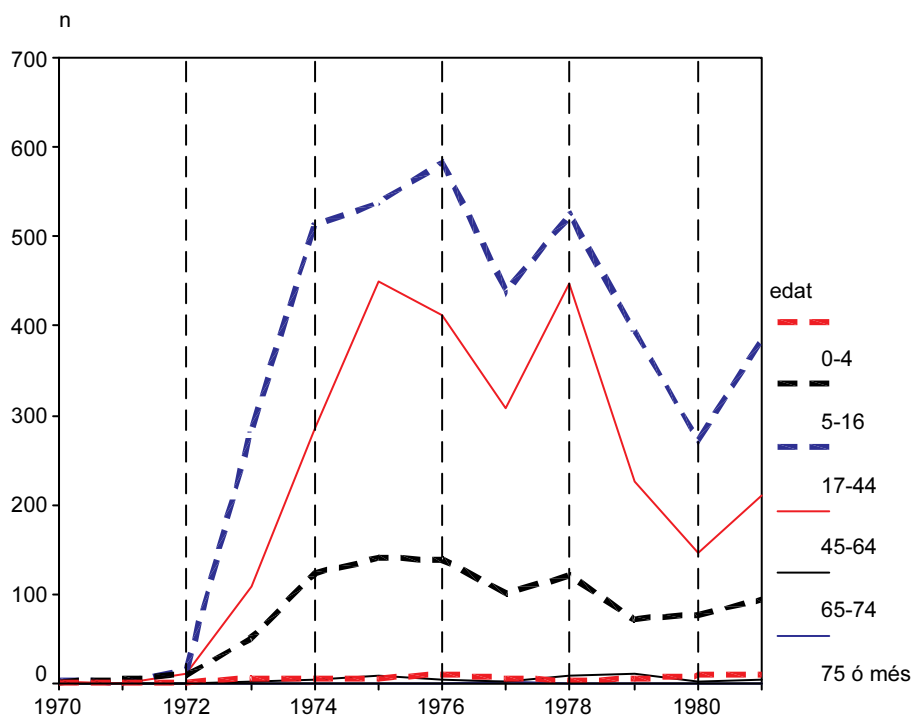

Gràfic 1.18b. Percentatge de valoracions, segons edat. Període 1970-1981.

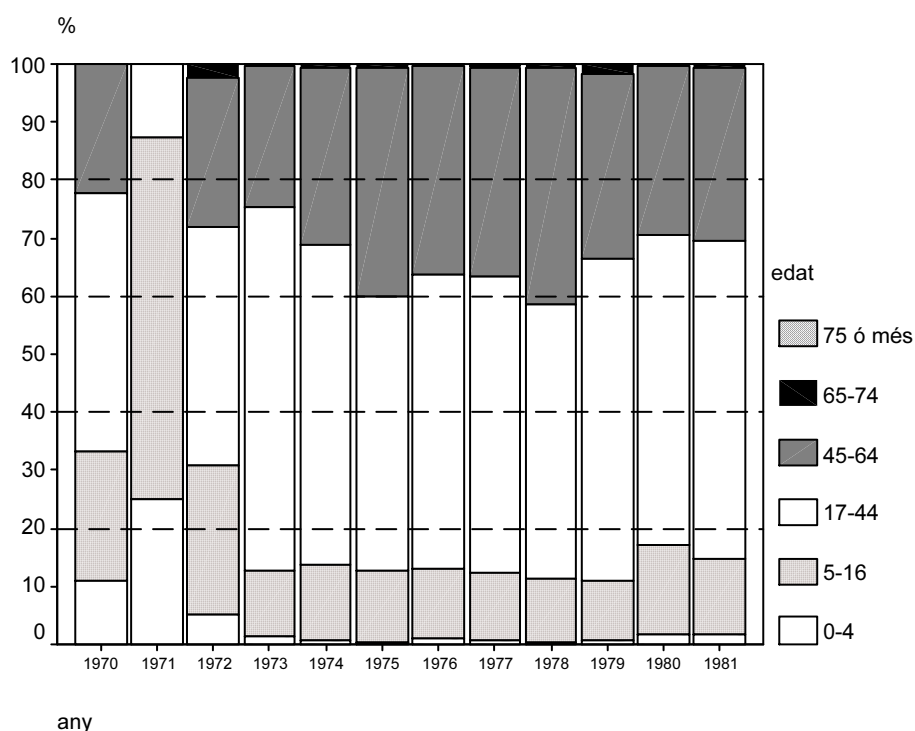

Taula 1.19. Nombre de valoracions, segons edat. Període 1982-2002.

	edat ^a						Total
	0-4	5-16	17-44	45-64	65-74	75 ó més	
1982	34 (5,8)	115 (19,6)	274 (46,8)	156 (26,6)	5 (,9)	2 (,3)	586
1983	64 (6,5)	212 (21,7)	459 (46,9)	236 (24,1)	8 (,8)		979
1984	91 (7,0)	382 (29,2)	604 (46,2)	221 (16,9)	8 (,6)	2 (,2)	1308
1985	135 (5,0)	489 (18,1)	1167 (43,3)	759 (28,2)	140 (5,2)	6 (,2)	2696
1986	175 (4,5)	425 (10,9)	1817 (46,4)	1183 (30,2)	288 (7,4)	24 (,6)	3912
1987	159 (2,8)	432 (7,7)	2582 (46,0)	1794 (32,0)	540 (9,6)	108 (1,9)	5615
1988	228 (2,5)	462 (5,1)	3602 (39,9)	2994 (33,2)	1292 (14,3)	452 (5,0)	9030
1989	199 (2,2)	502 (5,7)	2634 (29,7)	2954 (33,4)	1799 (20,3)	767 (8,7)	8855
1990	198 (1,4)	658 (4,6)	3685 (25,9)	5234 (36,7)	3026 (21,2)	1443 (10,1)	14244
1991	282 (1,8)	1398 (8,8)	5542 (34,8)	6156 (38,6)	1914 (12,0)	636 (4,0)	15928
1992	280 (2,1)	1224 (9,1)	5127 (38,0)	5838 (43,2)	794 (5,9)	236 (1,7)	13499
1993	214 (1,5)	902 (6,4)	5451 (38,9)	5943 (42,4)	1003 (7,2)	500 (3,6)	14013
1994	225 (1,4)	961 (6,0)	5862 (36,5)	7090 (44,1)	1382 (8,6)	549 (3,4)	16069
1995	309 (1,6)	1146 (6,0)	6784 (35,5)	8374 (43,9)	1758 (9,2)	718 (3,8)	19089
1996	384 (1,7)	1331 (5,9)	7032 (30,9)	9798 (43,1)	2962 (13,0)	1234 (5,4)	22741
1997	415 (1,7)	1416 (5,7)	7577 (30,3)	10377 (41,5)	3329 (13,3)	1882 (7,5)	24996
1998	470 (1,7)	1863 (6,8)	7819 (28,6)	11060 (40,4)	3375 (12,3)	2792 (10,2)	27379
1999	592 (2,1)	1856 (6,6)	8185 (29,0)	11750 (41,7)	3180 (11,3)	2615 (9,3)	28178
2000	650 (2,0)	1906 (5,8)	9123 (27,6)	12943 (39,2)	4573 (13,8)	3850 (11,7)	33045
2001	855 (2,4)	2008 (5,6)	9431 (26,2)	14216 (39,5)	4999 (13,9)	4485 (12,5)	35994
2002	5 (2,8)	9 (5,1)	52 (29,5)	78 (44,3)	18 (10,2)	14 (8,0)	176
Total	5964 (2,0)	19697 (6,6)	94809 (31,8)	119154 (39,9)	36393 (12,2)	22315 (7,5)	298332

a. n(%edat)

Gràfic 1.19a. Nombre de valoracions, segons edat. Període 1982-2002.

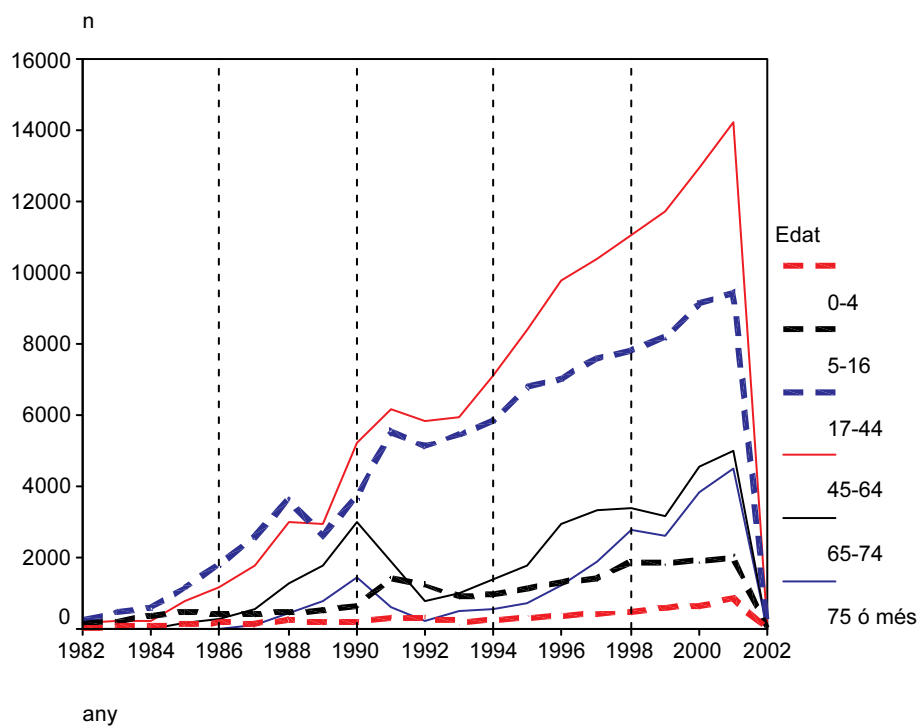

Gràfic 1.19b. Percentatge de valoracions, segons edat. Període 1982-2002.

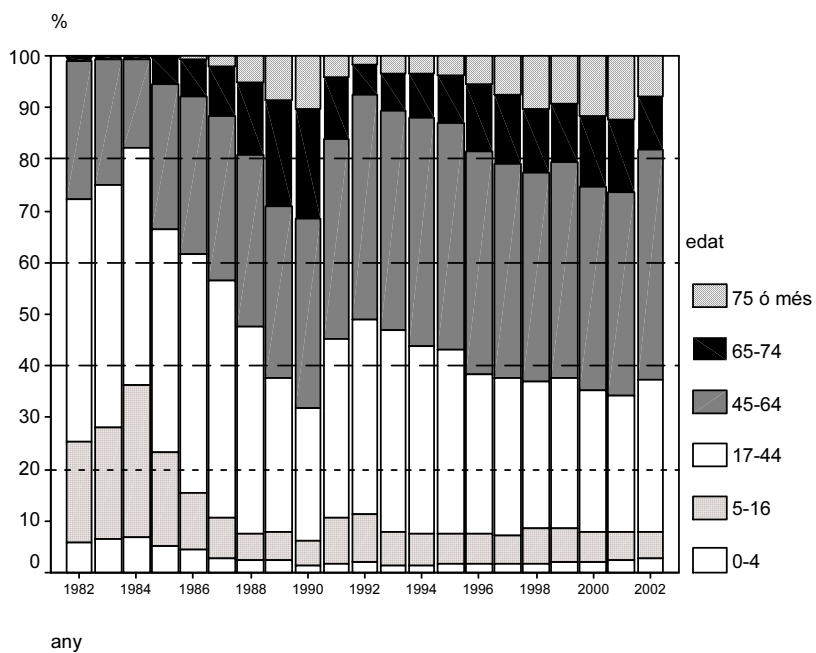

Taula 1.20. Nombre de valoracions segons, reconeixement de disminució. Període 1970-2002.

	Reconeixement de disminució ^a		Total
	No disminuït	Disminuït	
1970		9 (100,0)	9
1971	6 (75,0)	2 (25,0)	8
1972	14 (35,9)	25 (64,1)	39
1973	41 (9,2)	406 (90,8)	447
1974	99 (10,6)	832 (89,4)	931
1975	177 (15,5)	963 (84,5)	1140
1976	155 (13,5)	995 (86,5)	1150
1977	116 (13,5)	744 (86,5)	860
1978	89 (8,1)	1016 (91,9)	1105
1979	64 (9,0)	646 (91,0)	710
1980	41 (8,1)	466 (91,9)	507
1981	55 (7,8)	650 (92,2)	705
1982	86 (14,7)	500 (85,3)	586
1983	146 (14,9)	833 (85,1)	979
1984	225 (17,2)	1083 (82,8)	1308
1985	436 (16,2)	2260 (83,8)	2696
1986	417 (10,7)	3495 (89,3)	3912
1987	508 (9,0)	5107 (91,0)	5615
1988	800 (8,9)	8230 (91,1)	9030
1989	859 (9,7)	7996 (90,3)	8855
1990	1273 (8,9)	12971 (91,1)	14244
1991	1472 (9,2)	14456 (90,8)	15928
1992	1659 (12,3)	11840 (87,7)	13499
1993	2059 (14,7)	11954 (85,3)	14013
1994	2354 (14,6)	13715 (85,4)	16069
1995	2797 (14,7)	16292 (85,3)	19089
1996	3011 (13,2)	19730 (86,8)	22741
1997	3163 (12,7)	21833 (87,3)	24996
1998	3404 (12,4)	23975 (87,6)	27379
1999	2981 (10,6)	25197 (89,4)	28178
2000	3893 (11,8)	29152 (88,2)	33045
2001	5035 (14,0)	30959 (86,0)	35994
2002	31 (17,6)	145 (82,4)	176
Total	37466 (12,2)	268477 (87,8)	305943

a. n(%reconeixement disminució)

Gràfic 1.20a. Nombre de valoracions, segons reconeixement de disminució. Període 1970-1981.



Gràfic 1.20b. Percentatge de valoracions, segons reconeixement de disminució. Període 1970-1981.

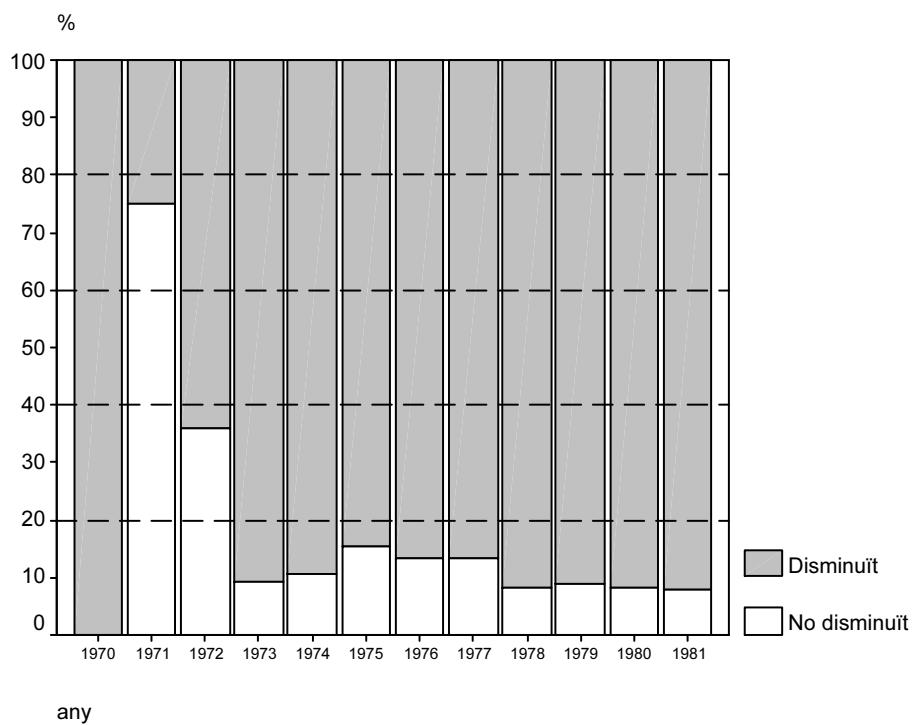

Gràfic 1.20c. Nombre de valoracions, segons reconeixement de disminució. Període 1982-2002.

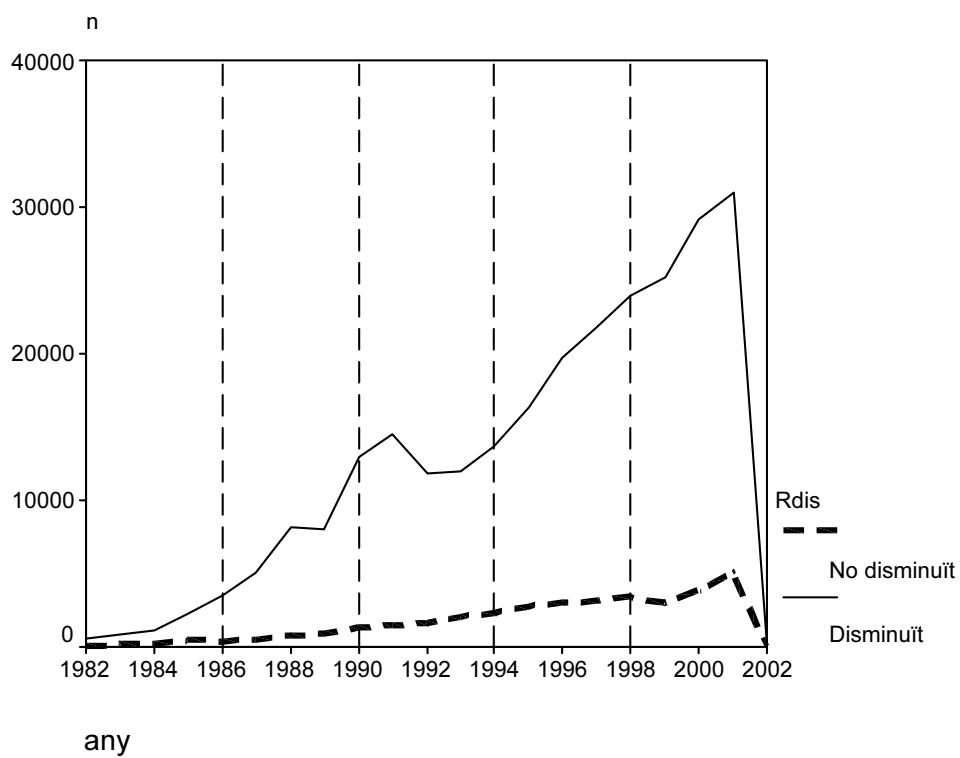

Gràfic 1.20d. Percentatge de valoracions, segons reconeixement de disminució. Període 1982-2002.

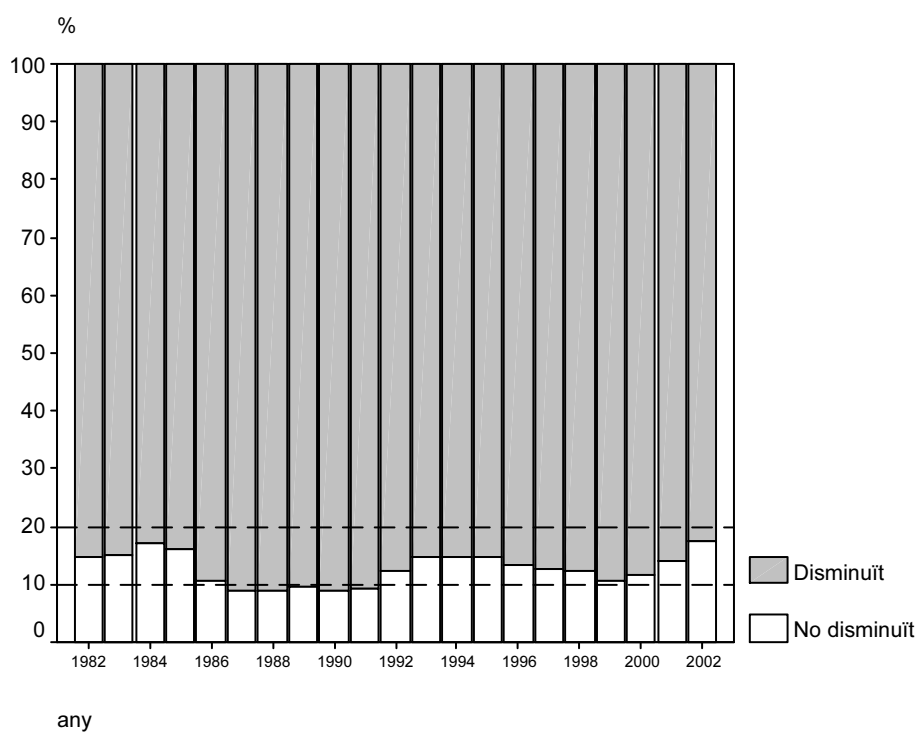

Taula 1.21. Nombre de valoracions per comarques. Període 1970-1975.

comarca	any ^a						Tota
	1970	1971	1972	1973	1974	1975	
Alt Camp				1 (11,1)	3 (33,3)	5 (55,6)	9
Alt Empordà			1 (4,8)	4 (19,0)	6 (28,6)	10 (47,6)	21
Alt Penedès				10 (35,7)	11 (39,3)	7 (25,0)	28
Alt Urgell				6 (42,9)	3 (21,4)	5 (35,7)	14
Alta Ribagorça					1 (100,0)		1
Anoia				5 (17,2)	12 (41,4)	12 (41,4)	29
Bages		2 (6,1)	2 (6,1)	6 (18,2)	7 (21,2)	16 (48,5)	33
Baix Camp				5 (14,7)	15 (44,1)	14 (41,2)	34
Baix Ebre				1 (2,5)	10 (25,0)	29 (72,5)	40
Baix Empordà				2 (11,1)	9 (50,0)	7 (38,9)	18
Baix Llobregat	1 (0,5)		2 (1,1)	31 (16,9)	59 (32,2)	90 (49,2)	183
Baix Penedès					9 (81,8)	2 (18,2)	11
Barcelonès	2 (0,2)	5 (0,5)	17 (1,6)	253 (24,2)	369 (35,3)	398 (38,1)	1044
Berguedà					2 (40,0)	3 (60,0)	5
Conca de Barberà			1 (12,5)		4 (50,0)	3 (37,5)	8
Garraf	1 (6,7)			4 (26,7)	4 (26,7)	6 (40,0)	15
Garrigues			1 (7,1)	7 (50,0)	3 (21,4)	3 (21,4)	14
Garrotxa				2 (50,0)		2 (50,0)	4
Gironès	2 (2,8)		4 (5,6)	4 (5,6)	21 (29,6)	40 (56,3)	71
Maresme				7 (12,5)	14 (25,0)	35 (62,5)	56
Montsià					29 (70,7)	12 (29,3)	41
Noguera				4 (16,7)	8 (33,3)	12 (50,0)	24
Osona		1 (3,3)		6 (20,0)	9 (30,0)	14 (46,7)	30
Pallars Jussà					3 (60,0)	2 (40,0)	5
Pallars Sobirà			1 (20,0)	1 (20,0)	1 (20,0)	2 (40,0)	5
Pla d'Urgell				1 (9,1)	6 (54,5)	4 (36,4)	11
Pla de l'Estany				1 (9,1)	6 (54,5)	4 (36,4)	11
Priorat					2 (40,0)	3 (60,0)	5
Ribera d'Ebre				1 (11,1)	5 (55,6)	3 (33,3)	9
Ripollès			1 (5,3)			18 (94,7)	19
Segarra					2 (66,7)	1 (33,3)	3
Segrià			5 (3,0)	16 (9,6)	56 (33,7)	89 (53,6)	166
Selva	1 (1,2)		1 (1,2)	2 (2,4)	29 (35,4)	49 (59,8)	82
Solsonès			1 (16,7)		4 (66,7)	1 (16,7)	6
Tarragonès				12 (12,2)	40 (40,8)	46 (46,9)	98
Terra Alta						2 (100,0)	2
Urgell				6 (33,3)	2 (11,1)	10 (55,6)	18
Vall d'Aran			1 (11,1)	5 (55,6)	1 (11,1)	2 (22,2)	9
Vallès Occidental	2 (0,6)		1 (0,3)	31 (8,9)	156 (44,8)	158 (45,4)	348
Vallès Oriental				13 (29,5)	10 (22,7)	21 (47,7)	44

a. n(%comarca)

Taula 1.22. Nombre de valoracions per comarques. Període 1976-1980.

comarca	any ^a					Total
	1976	1977	1978	1979	1980	
Alt Camp	2 (22,2)		2 (22,2)	4 (44,4)	1 (11,1)	9
Alt Empordà	10 (19,2)	9 (17,3)	7 (13,5)	10 (19,2)	16 (30,8)	52
Alt Penedès	12 (23,5)	12 (23,5)	21 (41,2)	3 (5,9)	3 (5,9)	51
Alt Urgell	5 (13,9)	30 (83,3)	1 (2,8)			36
Alta Ribagorça	5 (23,8)	16 (76,2)				21
Anoia	22 (36,7)	11 (18,3)	8 (13,3)	10 (16,7)	9 (15,0)	60
Bages	8 (12,7)	8 (12,7)	36 (57,1)	9 (14,3)	2 (3,2)	63
Baix Camp	11 (20,0)	10 (18,2)	13 (23,6)	13 (23,6)	8 (14,5)	55
Baix Ebre	7 (20,6)	5 (14,7)	11 (32,4)	4 (11,8)	7 (20,6)	34
Baix Empordà	22 (32,8)	6 (9,0)	9 (13,4)	16 (23,9)	14 (20,9)	67
Baix Llobregat	132 (29,1)	83 (18,3)	111 (24,5)	71 (15,7)	56 (12,4)	453
Baix Penedès	2 (15,4)	1 (7,7)	2 (15,4)	4 (30,8)	4 (30,8)	13
Barcelonès	508 (27,4)	359 (19,4)	495 (26,7)	293 (15,8)	198 (10,7)	1853
Berguedà	1 (10,0)	2 (20,0)	3 (30,0)	3 (30,0)	1 (10,0)	10
Cerdanya	2 (28,6)	2 (28,6)	2 (28,6)		1 (14,3)	7
Conca de Barberà	1 (16,7)		4 (66,7)	1 (16,7)		6
Garraf	11 (27,5)	5 (12,5)	10 (25,0)	9 (22,5)	5 (12,5)	40
Garrigues	3 (21,4)	3 (21,4)	6 (42,9)	1 (7,1)	1 (7,1)	14
Garrotxa	12 (34,3)	5 (14,3)	4 (11,4)	3 (8,6)	11 (31,4)	35
Gironès	40 (30,5)	22 (16,8)	26 (19,8)	17 (13,0)	26 (19,8)	131
Maresme	26 (23,9)	14 (12,8)	33 (30,3)	17 (15,6)	19 (17,4)	109
Montsià	8 (25,8)	4 (12,9)	14 (45,2)	5 (16,1)		31
Noguera	3 (9,7)	8 (25,8)	15 (48,4)	3 (9,7)	2 (6,5)	31
Osona	15 (23,1)	10 (15,4)	26 (40,0)	5 (7,7)	9 (13,8)	65
Pallars Jussà	4 (25,0)	3 (18,8)	4 (25,0)	1 (6,3)	4 (25,0)	16
Pallars Sobirà	2 (7,1)	26 (92,9)				28
Pla d'Urgell	3 (23,1)	3 (23,1)	2 (15,4)	1 (7,7)	4 (30,8)	13
Pla de l'Estany	4 (25,0)	5 (31,3)	3 (18,8)	2 (12,5)	2 (12,5)	16
Priorat	4 (66,7)		1 (16,7)	1 (16,7)		6
Ribera d'Ebre		2 (20,0)	2 (20,0)	3 (30,0)	3 (30,0)	10
Ripollès	5 (16,1)	8 (25,8)	5 (16,1)	8 (25,8)	5 (16,1)	31
Segarra	3 (21,4)	9 (64,3)		2 (14,3)		14
Segrià	57 (27,7)	39 (18,9)	63 (30,6)	32 (15,5)	15 (7,3)	206
Selva	21 (32,3)	13 (20,0)	7 (10,8)	14 (21,5)	10 (15,4)	65
Solsonès	2 (100,0)					2
Tarragonès	32 (28,6)	23 (20,5)	18 (16,1)	26 (23,2)	13 (11,6)	112
Terra Alta	2 (50,0)		1 (25,0)		1 (25,0)	4
Urgell	9 (29,0)	7 (22,6)	9 (29,0)	5 (16,1)	1 (3,2)	31
Vall d'Aran		4 (26,7)	8 (53,3)	3 (20,0)		15
Vallès Occidental	106 (24,7)	76 (17,7)	105 (24,4)	97 (22,6)	46 (10,7)	430
Vallès Oriental	28 (32,2)	17 (19,5)	18 (20,7)	14 (16,1)	10 (11,5)	87

a. n(%comarca)

Taula 1.23. Nombre de valoracions per comarques. Període 1981-1985.

comarca	any ^a					Total
	1981	1982	1983	1984	1985	
Alt Camp		2 (6,3)	9 (28,1)	10 (31,3)	11 (34,4)	32
Alt Empordà	2 (2,4)	7 (8,5)	25 (30,5)	17 (20,7)	31 (37,8)	82
Alt Penedès	3 (6,4)	3 (6,4)	7 (14,9)	14 (29,8)	20 (42,6)	47
Alt Urgell		1 (5,6)	3 (16,7)	2 (11,1)	12 (66,7)	18
Alta Ribagorça	1 (20,0)		1 (20,0)		3 (60,0)	5
Anoia	20 (20,6)	10 (10,3)	12 (12,4)	19 (19,6)	36 (37,1)	97
Bages	11 (9,0)	10 (8,2)	15 (12,3)	30 (24,6)	56 (45,9)	122
Baix Camp	10 (5,6)	24 (13,5)	22 (12,4)	46 (25,8)	76 (42,7)	178
Baix Ebre	2 (4,3)	2 (4,3)	6 (12,8)	16 (34,0)	21 (44,7)	47
Baix Empordà	11 (16,9)	14 (21,5)	11 (16,9)	7 (10,8)	22 (33,8)	65
Baix Llobregat	53 (9,3)	44 (7,7)	93 (16,3)	108 (18,9)	272 (47,7)	570
Baix Penedès	2 (4,8)	3 (7,1)	9 (21,4)	13 (31,0)	15 (35,7)	42
Barcelonès	287 (11,4)	243 (9,7)	382 (15,2)	456 (18,1)	1149 (45,6)	2517
Berguedà		1 (4,3)	2 (8,7)	8 (34,8)	12 (52,2)	23
Cerdanya	1 (7,7)			4 (30,8)	8 (61,5)	13
Conca de Barberà	1 (4,5)	4 (18,2)	4 (18,2)	7 (31,8)	6 (27,3)	22
Garraf	4 (7,8)	3 (5,9)	14 (27,5)	8 (15,7)	22 (43,1)	51
Garrigues	2 (5,9)	1 (2,9)	8 (23,5)	4 (11,8)	19 (55,9)	34
Garrotxa	7 (12,3)	7 (12,3)	16 (28,1)	13 (22,8)	14 (24,6)	57
Gironès	34 (22,4)	22 (14,5)	20 (13,2)	32 (21,1)	44 (28,9)	152
Maresme	12 (6,3)	9 (4,7)	19 (9,9)	45 (23,6)	106 (55,5)	191
Montsià	3 (6,3)	2 (4,2)	5 (10,4)	18 (37,5)	20 (41,7)	48
Noguera	3 (6,4)	3 (6,4)	5 (10,6)	9 (19,1)	27 (57,4)	47
Osona	12 (11,5)	6 (5,8)	10 (9,6)	31 (29,8)	45 (43,3)	104
Pallars Jussà	1 (5,6)	1 (5,6)	5 (27,8)	2 (11,1)	9 (50,0)	18
Pallars Sobirà	2 (18,2)		2 (18,2)	1 (9,1)	6 (54,5)	11
Pla d'Urgell		6 (11,5)	5 (9,6)	15 (28,8)	26 (50,0)	52
Pla de l'Estany	4 (20,0)	1 (5,0)	5 (25,0)	6 (30,0)	4 (20,0)	20
Priorat			3 (33,3)	3 (33,3)	3 (33,3)	9
Ribera d'Ebre	1 (8,3)	1 (8,3)	2 (16,7)	2 (16,7)	6 (50,0)	12
Ripollès	10 (23,8)	4 (9,5)	9 (21,4)	5 (11,9)	14 (33,3)	42
Segarra		4 (16,0)	4 (16,0)	5 (20,0)	12 (48,0)	25
Segrià	55 (14,3)	34 (8,9)	56 (14,6)	68 (17,7)	171 (44,5)	384
Selva	10 (12,0)	10 (12,0)	21 (25,3)	19 (22,9)	23 (27,7)	83
Solsonès	2 (18,2)			1 (9,1)	8 (72,7)	11
Tarragonès	9 (2,8)	31 (9,8)	54 (17,0)	73 (23,0)	150 (47,3)	317
Terra Alta			1 (6,7)	7 (46,7)	7 (46,7)	15
Urgell	4 (12,9)	2 (6,5)	5 (16,1)	5 (16,1)	15 (48,4)	31
Vall d'Aran	1 (14,3)	1 (14,3)		2 (28,6)	3 (42,9)	7
Vallès Occidental	102 (19,8)	60 (11,7)	85 (16,5)	135 (26,3)	132 (25,7)	514
Vallès Oriental	23 (14,5)	10 (6,3)	24 (15,1)	42 (26,4)	60 (37,7)	159

a. n(%comarca)

Taula 1.24. Nombre de valoracions per comarques. Període 1986-1990.

comarca	any ^a					Total
	1986	1987	1988	1989	1990	
Alt Camp	18 (8,9)	38 (18,7)	35 (17,2)	44 (21,7)	68 (33,5)	203
Alt Empordà	60 (10,9)	85 (15,5)	126 (23,0)	153 (27,9)	125 (22,8)	549
Alt Penedès	24 (5,6)	28 (6,5)	94 (22,0)	103 (24,1)	179 (41,8)	428
Alt Urgell	23 (12,6)	34 (18,6)	55 (30,1)	36 (19,7)	35 (19,1)	183
Alta Ribagorça	2 (8,3)	9 (37,5)	5 (20,8)	4 (16,7)	4 (16,7)	24
Anoia	39 (6,9)	56 (9,8)	124 (21,8)	141 (24,8)	209 (36,7)	569
Bages	67 (7,8)	115 (13,5)	180 (21,1)	194 (22,7)	298 (34,9)	854
Baix Camp	93 (8,6)	213 (19,7)	218 (20,2)	219 (20,3)	336 (31,1)	1079
Baix Ebre	53 (10,2)	70 (13,5)	178 (34,4)	104 (20,1)	113 (21,8)	518
Baix Empordà	46 (9,4)	65 (13,3)	115 (23,5)	150 (30,7)	113 (23,1)	489
Baix Llobregat	437 (10,0)	560 (12,8)	906 (20,7)	818 (18,7)	1656 (37,8)	4377
Baix Penedès	28 (9,0)	59 (18,9)	85 (27,2)	61 (19,6)	79 (25,3)	312
Barcelonès	1411 (8,9)	2016 (12,7)	3422 (21,6)	2956 (18,7)	6028 (38,1)	15833
Berguedà	21 (11,4)	23 (12,5)	42 (22,8)	45 (24,5)	53 (28,8)	184
Cerdanya	14 (15,4)	21 (23,1)	27 (29,7)	13 (14,3)	16 (17,6)	91
Conca de Barberà	12 (8,2)	26 (17,7)	31 (21,1)	40 (27,2)	38 (25,9)	147
Garraf	85 (13,1)	71 (10,9)	118 (18,2)	139 (21,4)	237 (36,5)	650
Garrigues	21 (8,8)	36 (15,1)	42 (17,6)	73 (30,7)	66 (27,7)	238
Garrotxa	26 (12,1)	28 (13,0)	50 (23,3)	70 (32,6)	41 (19,1)	215
Gironès	91 (10,7)	129 (15,2)	208 (24,5)	207 (24,4)	213 (25,1)	848
Maresme	123 (8,6)	217 (15,2)	406 (28,5)	294 (20,6)	386 (27,1)	1426
Montsià	34 (5,2)	74 (11,3)	233 (35,7)	155 (23,8)	156 (23,9)	652
Noguera	34 (8,5)	64 (16,1)	66 (16,6)	119 (29,9)	115 (28,9)	398
Osona	47 (9,5)	66 (13,4)	86 (17,4)	121 (24,5)	174 (35,2)	494
Pallars Jussà	2 (2,6)	20 (26,0)	11 (14,3)	17 (22,1)	27 (35,1)	77
Pallars Sobirà	1 (1,9)	8 (15,1)	12 (22,6)	21 (39,6)	11 (20,8)	53
Pla d'Urgell	34 (12,0)	42 (14,8)	56 (19,8)	63 (22,3)	88 (31,1)	283
Pla de l'Estany	12 (9,2)	22 (16,8)	21 (16,0)	31 (23,7)	45 (34,4)	131
Priorat	10 (11,5)	21 (24,1)	20 (23,0)	20 (23,0)	16 (18,4)	87
Ribera d'Ebre	17 (12,6)	33 (24,4)	26 (19,3)	39 (28,9)	20 (14,8)	135
Ripollès	23 (13,5)	20 (11,7)	26 (15,2)	42 (24,6)	60 (35,1)	171
Segarra	12 (7,3)	36 (21,8)	25 (15,2)	39 (23,6)	53 (32,1)	165
Segrià	162 (9,0)	289 (16,1)	341 (19,0)	482 (26,8)	524 (29,1)	1798
Selva	65 (9,5)	79 (11,6)	131 (19,2)	153 (22,4)	255 (37,3)	683
Solsonès	15 (16,9)	18 (20,2)	26 (29,2)	20 (22,5)	10 (11,2)	89
Tarragonès	173 (13,1)	226 (17,2)	340 (25,8)	241 (18,3)	336 (25,5)	1316
Terra Alta	11 (11,7)	15 (16,0)	18 (19,1)	20 (21,3)	30 (31,9)	94
Urgell	23 (8,9)	41 (16,0)	58 (22,6)	78 (30,4)	57 (22,2)	257
Vall d'Aran	8 (20,0)	6 (15,0)	6 (15,0)	15 (37,5)	5 (12,5)	40
Vallès Occidental	425 (10,7)	447 (11,2)	749 (18,8)	938 (23,5)	1426 (35,8)	3985
Vallès Oriental	110 (7,2)	189 (12,3)	312 (20,4)	377 (24,6)	543 (35,5)	1531
Total	3912 (9,4)	5615 (13,5)	9030 (21,7)	8855 (21,3)	14244 (34,2)	41656

a. n(%comarca)

Taula 1.25. Nombre de valoracions per comarques. Període 1991-1995.

comarca	any ^a					Total
	1991	1992	1993	1994	1995	
Alt Camp	99 (28,7)	53 (15,4)	59 (17,1)	71 (20,6)	63 (18,3)	345
Alt Empordà	166 (16,3)	158 (15,5)	257 (25,3)	230 (22,6)	206 (20,3)	1017
Alt Penedès	169 (25,7)	128 (19,5)	121 (18,4)	116 (17,7)	123 (18,7)	657
Alt Urgell	37 (24,5)	27 (17,9)	31 (20,5)	26 (17,2)	30 (19,9)	151
Alta Ribagorça	7 (17,5)	5 (12,5)	14 (35,0)	5 (12,5)	9 (22,5)	40
Anoia	206 (20,9)	200 (20,3)	176 (17,8)	170 (17,2)	234 (23,7)	986
Bages	334 (16,4)	361 (17,8)	406 (20,0)	388 (19,1)	544 (26,8)	2033
Baix Camp	605 (29,9)	406 (20,0)	276 (13,6)	331 (16,3)	407 (20,1)	2025
Baix Ebre	136 (19,2)	144 (20,3)	113 (16,0)	134 (18,9)	181 (25,6)	708
Baix Empordà	195 (19,7)	138 (13,9)	247 (24,9)	184 (18,6)	226 (22,8)	990
Baix Llobregat	1734 (21,3)	1492 (18,3)	1417 (17,4)	1678 (20,6)	1827 (22,4)	8148
Baix Penedès	112 (20,1)	106 (19,1)	93 (16,7)	101 (18,2)	144 (25,9)	556
Barcelonès	6009 (18,9)	5184 (16,3)	5220 (16,4)	6960 (21,9)	8432 (26,5)	31805
Berguedà	109 (11,0)	170 (17,2)	210 (21,2)	228 (23,0)	273 (27,6)	990
Cerdanya	14 (20,9)	15 (22,4)	12 (17,9)	16 (23,9)	10 (14,9)	67
Conca de Barberà	48 (26,5)	35 (19,3)	31 (17,1)	27 (14,9)	40 (22,1)	181
Garraf	218 (23,1)	165 (17,5)	172 (18,3)	185 (19,6)	202 (21,4)	942
Garrigues	68 (27,3)	45 (18,1)	38 (15,3)	42 (16,9)	56 (22,5)	249
Garrotxa	67 (17,3)	67 (17,3)	85 (22,0)	93 (24,0)	75 (19,4)	387
Gironès	306 (19,0)	257 (16,0)	335 (20,8)	318 (19,8)	393 (24,4)	1609
Maresme	509 (18,9)	561 (20,8)	490 (18,1)	534 (19,8)	606 (22,4)	2700
Montsià	148 (28,5)	126 (24,3)	64 (12,3)	85 (16,4)	96 (18,5)	519
Noguera	116 (23,8)	100 (20,5)	71 (14,6)	106 (21,8)	94 (19,3)	487
Osona	184 (16,8)	195 (17,9)	220 (20,1)	232 (21,2)	261 (23,9)	1092
Pallars Jussà	28 (24,1)	22 (19,0)	18 (15,5)	25 (21,6)	23 (19,8)	116
Pallars Sobirà	13 (24,1)	8 (14,8)	9 (16,7)	16 (29,6)	8 (14,8)	54
Pla d'Urgell	100 (24,9)	69 (17,2)	58 (14,5)	87 (21,7)	87 (21,7)	401
Pla de l'Estany	47 (21,4)	38 (17,3)	42 (19,1)	39 (17,7)	54 (24,5)	220
Priorat	33 (30,8)	20 (18,7)	19 (17,8)	12 (11,2)	23 (21,5)	107
Ribera d'Ebre	43 (20,9)	35 (17,0)	34 (16,5)	43 (20,9)	51 (24,8)	206
Ripollès	54 (21,6)	38 (15,2)	63 (25,2)	52 (20,8)	43 (17,2)	250
Segarra	57 (37,7)	21 (13,9)	21 (13,9)	32 (21,2)	20 (13,2)	151
Segrià	597 (20,4)	537 (18,4)	501 (17,2)	607 (20,8)	679 (23,2)	2921
Selva	293 (23,6)	218 (17,6)	278 (22,4)	196 (15,8)	257 (20,7)	1242
Solsonès	31 (28,2)	24 (21,8)	13 (11,8)	19 (17,3)	23 (20,9)	110
Tarragonès	536 (23,4)	416 (18,2)	392 (17,1)	402 (17,5)	546 (23,8)	2292
Terra Alta	40 (33,6)	24 (20,2)	16 (13,4)	16 (13,4)	23 (19,3)	119
Urgell	82 (23,8)	65 (18,8)	65 (18,8)	66 (19,1)	67 (19,4)	345
Vall d'Aran	10 (21,3)	9 (19,1)	11 (23,4)	7 (14,9)	10 (21,3)	47
Vallès Occidental	1804 (21,4)	1330 (15,8)	1712 (20,3)	1601 (19,0)	1986 (23,6)	8433
Vallès Oriental	564 (19,4)	487 (16,8)	603 (20,8)	589 (20,3)	657 (22,7)	2900
Total	15928 (20,3)	13499 (17,2)	14013 (17,8)	16069 (20,4)	19089 (24,3)	78598

^a. n(%comarca)

Taula 1.26. Nombre de valoracions per comarques. Període 1996-2002.

comarca	any ^a									Total
	1996	1997	1998	1999	2000	2001	2002			
Alt Camp	111 (13,1)	118 (13,9)	114 (13,5)	152 (18,0)	159 (18,8)	188 (22,2)	4 (0,5)		846	
Alt Empordà	225 (13,4)	283 (16,9)	280 (16,7)	222 (13,2)	311 (18,5)	355 (21,2)	2 (0,1)		1678	
Alt Penedès	161 (9,6)	188 (11,2)	243 (14,4)	232 (13,8)	393 (23,3)	467 (27,7)	1 (0,1)		1685	
Alt Urgell	47 (12,7)	57 (15,4)	65 (17,5)	81 (21,8)	51 (13,7)	69 (18,6)	1 (0,3)		371	
Alta Ribagorça	8 (13,6)	5 (8,5)	12 (20,3)	14 (23,7)	10 (16,9)	10 (16,9)			59	
Anoia	358 (14,9)	391 (16,3)	338 (14,1)	368 (15,3)	437 (18,2)	504 (21,0)	3 (0,1)		2399	
Bages	658 (13,1)	587 (11,7)	926 (18,5)	1059 (21,1)	958 (19,1)	828 (16,5)			5016	
Baix Camp	562 (13,5)	591 (14,2)	530 (12,8)	605 (14,6)	781 (18,8)	1061 (25,6)	21 (0,5)		4151	
Baix Ebre	196 (11,6)	263 (15,6)	229 (13,6)	270 (16,0)	322 (19,1)	402 (23,8)	6 (0,4)		1688	
Baix Empordà	256 (14,9)	316 (18,4)	251 (14,6)	213 (12,4)	308 (17,9)	369 (21,5)	3 (0,2)		1716	
Baix Llobregat	2563 (13,5)	2619 (13,8)	2980 (15,7)	3113 (16,4)	3756 (19,7)	3994 (21,0)	4 (0,0)		19029	
Baix Penedès	201 (13,2)	229 (15,1)	235 (15,5)	239 (15,7)	269 (17,7)	342 (22,5)	3 (0,2)		1518	
Barcelonès	9133 (13,2)	9770 (14,1)	10904 (15,7)	11187 (16,1)	13737 (19,8)	14663 (21,1)	36 (0,1)		69430	
Berguedà	428 (17,5)	442 (18,0)	490 (20,0)	325 (13,3)	492 (20,1)	275 (11,2)			2452	
Cerdanya	16 (12,4)	26 (20,2)	15 (11,6)	18 (14,0)	25 (19,4)	29 (22,5)			129	
Conca de Barbe	47 (12,3)	55 (14,4)	45 (11,8)	53 (13,9)	66 (17,3)	115 (30,1)	1 (0,3)		382	
Garraf	293 (14,0)	267 (12,8)	322 (15,4)	329 (15,7)	431 (20,6)	446 (21,3)	2 (0,1)		2090	
Garrigues	48 (11,8)	53 (13,0)	61 (15,0)	73 (17,9)	69 (17,0)	103 (25,3)			407	
Garrotxa	89 (12,5)	105 (14,8)	119 (16,8)	102 (14,4)	142 (20,0)	152 (21,4)	1 (0,1)		710	
Gironès	349 (11,2)	470 (15,1)	524 (16,8)	433 (13,9)	615 (19,8)	717 (23,0)	5 (0,2)		3113	
Maresme	825 (12,2)	916 (13,6)	1122 (16,6)	1041 (15,4)	1400 (20,7)	1441 (21,4)	3 (0,0)		6748	
Montsià	137 (12,4)	160 (14,5)	150 (13,6)	193 (17,5)	206 (18,6)	250 (22,6)	9 (0,8)		1105	
Noguera	132 (15,9)	140 (16,9)	144 (17,4)	112 (13,5)	133 (16,1)	166 (20,0)	1 (0,1)		828	
Osona	300 (10,1)	577 (19,5)	553 (18,7)	480 (16,2)	496 (16,7)	558 (18,8)			2964	
Pallars Jussà	51 (15,7)	37 (11,4)	34 (10,5)	58 (17,9)	59 (18,2)	85 (26,2)			324	
Pallars Sobirà	16 (18,0)	17 (19,1)	23 (25,8)	9 (10,1)	12 (13,5)	12 (13,5)			89	
Pla d'Urgell	119 (15,2)	106 (13,6)	105 (13,4)	134 (17,1)	137 (17,5)	181 (23,1)			782	
Pla de l'Estany	50 (13,7)	51 (14,0)	47 (12,9)	63 (17,3)	71 (19,5)	82 (22,5)			364	
Priorat	27 (16,2)	27 (16,2)	27 (16,2)	26 (15,6)	23 (13,8)	37 (22,2)			167	
Ribera d'Ebre	55 (12,6)	60 (13,7)	47 (10,7)	70 (16,0)	89 (20,3)	110 (25,1)	7 (1,6)		438	
Ripollès	57 (14,0)	79 (19,5)	65 (16,0)	53 (13,1)	58 (14,3)	94 (23,2)			406	
Segarra	43 (12,1)	46 (13,0)	55 (15,5)	88 (24,9)	52 (14,7)	70 (19,8)			354	
Segrià	852 (13,5)	928 (14,7)	968 (15,3)	1182 (18,7)	1091 (17,2)	1304 (20,6)	4 (,1)		6329	
Selva	285 (14,5)	307 (15,6)	317 (16,1)	265 (13,5)	378 (19,2)	408 (20,7)	7 (,4)		1967	
Solsonès	23 (11,3)	36 (17,6)	23 (11,3)	28 (13,7)	39 (19,1)	55 (27,0)			204	
Tarragonès	663 (12,7)	779 (14,9)	658 (12,6)	801 (15,4)	1029 (19,7)	1260 (24,2)	22 (,4)		5212	
Terra Alta	24 (13,6)	32 (18,2)	13 (7,4)	23 (13,1)	31 (17,6)	51 (29,0)	2 (1,1)		176	
Urgell	87 (13,5)	91 (14,1)	113 (17,5)	126 (19,5)	92 (14,3)	136 (21,1)			645	
Vall d'Aran	8 (6,6)	17 (14,0)	20 (16,5)	29 (24,0)	25 (20,7)	22 (18,2)			121	
Vallès Occidental	2476 (13,9)	2829 (15,8)	3192 (17,9)	3203 (17,9)	2956 (16,6)	3178 (17,8)	24 (,1)		17858	
Vallès Oriental	762 (11,6)	926 (14,1)	1020 (15,6)	1106 (16,9)	1336 (20,4)	1405 (21,4)	4 (,1)		6559	
Total	22741 (13,2)	24996 (14,5)	27379 (15,9)	28178 (16,3)	33045 (19,2)	35994 (20,9)	176 (,1)		172509	

a. n(%comarca)

Taula 1.27. Nombre de valoracions per regions comarcals.

	regions comarcals ^a						Total
	Metropolità	Comarques de Girona	Camp de Tarragona	Terres de l'Ebre	Ponent	Comarques centrals	
1970	6 (66,7)	3 (33,3)					9
1971	5 (62,5)					3 (37,5)	8
1972	20 (51,3)	7 (17,9)	1 (2,6)		8 (20,5)	3 (7,7)	39
1973	349 (78,1)	15 (3,4)	18 (4,0)	2 (,4)	46 (10,3)	17 (3,8)	447
1974	623 (66,9)	71 (7,6)	73 (7,8)	44 (4,7)	86 (9,2)	34 (3,7)	931
1975	715 (62,7)	130 (11,4)	73 (6,4)	46 (4,0)	130 (11,4)	46 (4,0)	1140
1976	823 (71,6)	114 (9,9)	52 (4,5)	17 (1,5)	94 (8,2)	50 (4,3)	1150
1977	566 (65,8)	68 (7,9)	34 (4,0)	11 (1,3)	148 (17,2)	33 (3,8)	860
1978	793 (71,8)	61 (5,5)	40 (3,6)	28 (2,5)	108 (9,8)	75 (6,8)	1105
1979	504 (71,0)	70 (9,9)	49 (6,9)	12 (1,7)	48 (6,8)	27 (3,8)	710
1980	337 (66,5)	84 (16,6)	26 (5,1)	11 (2,2)	27 (5,3)	22 (4,3)	507
1981	484 (68,7)	78 (11,1)	22 (3,1)	6 (0,9)	69 (9,8)	46 (6,5)	705
1982	372 (63,5)	65 (11,1)	64 (10,9)	5 (0,9)	53 (9,0)	27 (4,6)	586
1983	624 (63,7)	107 (10,9)	101 (10,3)	14 (1,4)	94 (9,6)	39 (4,0)	979
1984	808 (61,8)	99 (7,6)	152 (11,6)	43 (3,3)	113 (8,6)	93 (7,1)	1308
1985	1761 (65,3)	152 (5,6)	261 (9,7)	54 (2,0)	303 (11,2)	165 (6,1)	2696
1986	2615 (66,8)	323 (8,3)	334 (8,5)	115 (2,9)	322 (8,2)	203 (5,2)	3912
1987	3528 (62,8)	428 (7,6)	583 (10,4)	192 (3,4)	585 (10,4)	299 (5,3)	5615
1988	6007 (66,5)	677 (7,5)	729 (8,1)	455 (5,0)	677 (7,5)	485 (5,4)	9030
1989	5625 (63,5)	806 (9,1)	625 (7,1)	318 (3,6)	947 (10,7)	534 (6,0)	8855
1990	10455 (73,4)	852 (6,0)	873 (6,1)	319 (2,2)	985 (6,9)	760 (5,3)	14244
1991	11007 (69,1)	1128 (7,1)	1433 (9,0)	367 (2,3)	1115 (7,0)	878 (5,5)	15928
1992	9347 (69,2)	914 (6,8)	1036 (7,7)	329 (2,4)	908 (6,7)	965 (7,1)	13499
1993	9735 (69,5)	1307 (9,3)	870 (6,2)	227 (1,6)	837 (6,0)	1037 (7,4)	14013
1994	11663 (72,6)	1112 (6,9)	944 (5,9)	278 (1,7)	1019 (6,3)	1053 (6,6)	16069
1995	13833 (72,5)	1254 (6,6)	1223 (6,4)	351 (1,8)	1083 (5,7)	1345 (7,0)	19089
1996	16213 (71,3)	1311 (5,8)	1611 (7,1)	412 (1,8)	1411 (6,2)	1783 (7,8)	22741
1997	17515 (70,1)	1611 (6,4)	1799 (7,2)	515 (2,1)	1497 (6,0)	2059 (8,2)	24996
1998	19783 (72,3)	1603 (5,9)	1609 (5,9)	439 (1,6)	1600 (5,8)	2345 (8,6)	27379
1999	20211 (71,7)	1351 (4,8)	1876 (6,7)	556 (2,0)	1906 (6,8)	2278 (8,1)	28178
2000	24009 (72,7)	1883 (5,7)	2327 (7,0)	648 (2,0)	1731 (5,2)	2447 (7,4)	33045
2001	25594 (71,1)	2177 (6,0)	3003 (8,3)	813 (2,3)	2158 (6,0)	2249 (6,2)	35994
2002	74 (42,0)	18 (10,2)	51 (29,0)	24 (13,6)	6 (3,4)	3 (1,7)	176
Total	216004 (70,6)	19879 (6,5)	21892 (7,2)	6651 (2,2)	20114 (6,6)	21403 (7,0)	305943

^a. n(%regió comarcal)

Gràfic 1.21. Evolució de la prevalença anual per regions comarcals.

Nombre de casos/100.000 habitants.

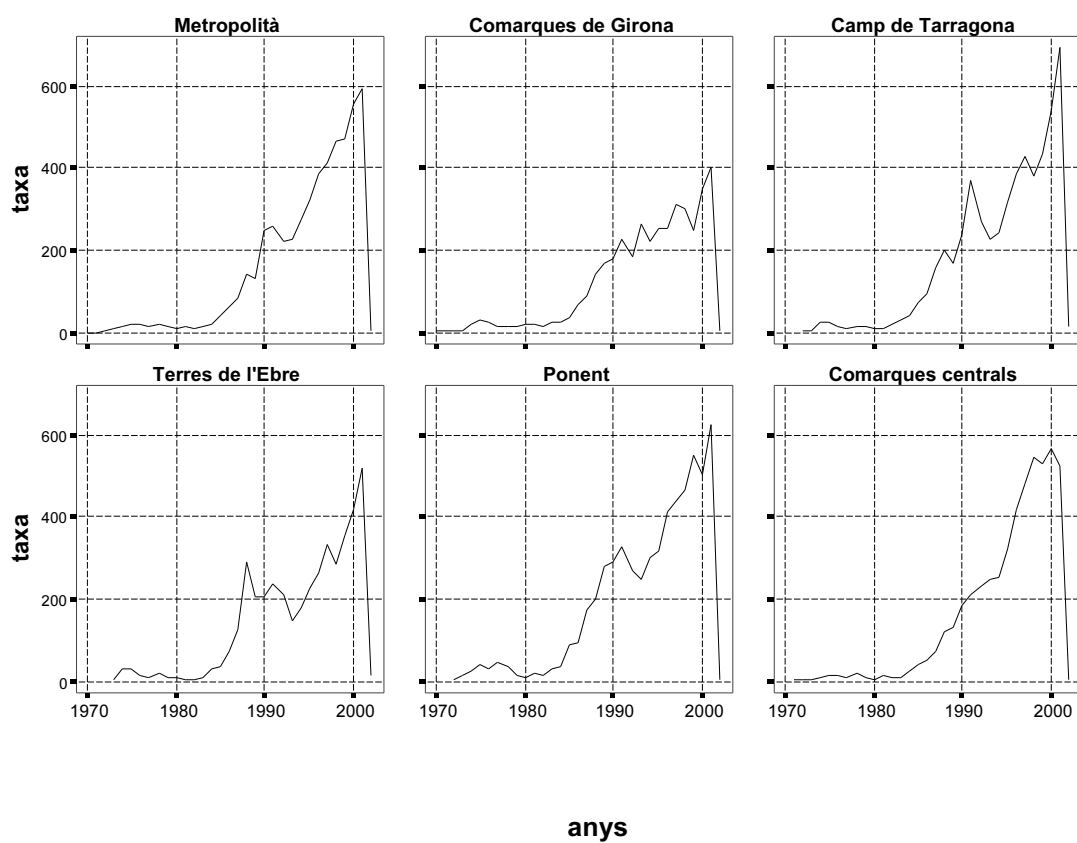

ANNEX 2

***Estudi global de les persones amb certificat de disminució
valorades als CAD de Catalunya***

1.Gènere i edat

Taula 2.1. Distribució per gènere.

	<i>Freqüència</i>	<i>Percentatge</i>
<i>dona</i>	<i>134157</i>	<i>50,0</i>
<i>home</i>	<i>134320</i>	<i>50,0</i>
<i>Total</i>	<i>268477</i>	<i>100,0</i>

Gràfic 2.1. Distribució per gènere.

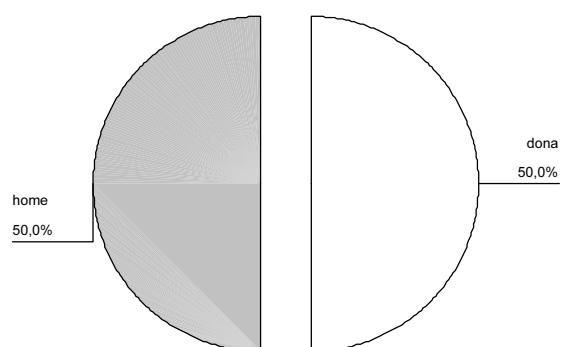

Taula 2.2. Distribució per edat. Estadístics.

<i>EDAT</i>		
<i>N</i>	<i>Vàlids</i>	<i>268477</i>
	<i>Perduts</i>	<i>0</i>
<i>Mitjana</i>		<i>47,76</i>
<i>Mediana</i>		<i>51,00</i>
<i>Desv. típ.</i>		<i>20,77</i>
<i>Asimetria</i>		<i>-,265</i>
<i>Error típ. d'asimetria</i>		<i>,005</i>
<i>Mínim</i>		<i>0</i>
<i>Màxim</i>		<i>107</i>

Gràfic 2.2. Distribució per edat.

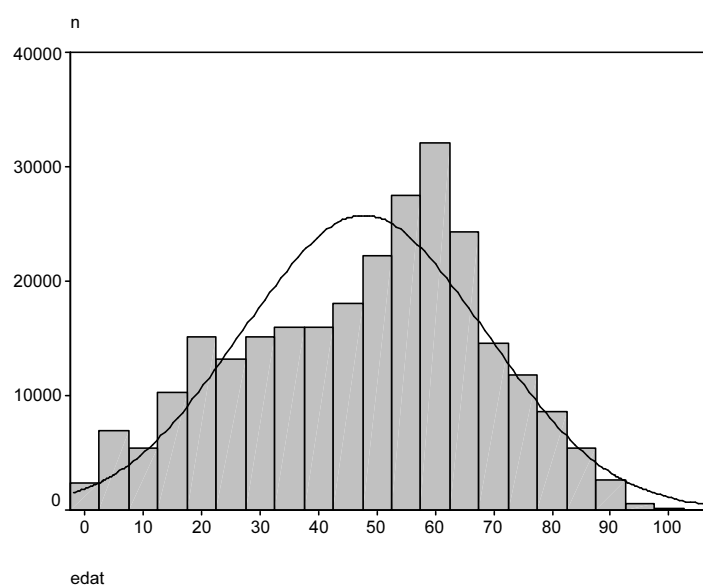

Taula 2.3. Distribució de l'edat, segons gènere.

edat	sexe ^a		Total
	dona	home	
0-4	2067 (39,9)	3112 (60,1)	5179
5-16	6298 (38,2)	10174 (61,8)	16472
17-44	35758 (41,7)	50055 (58,3)	85813
45-64	56609 (53,6)	48947 (46,4)	105556
65-74	19716 (58,4)	14020 (41,6)	33736
75 ó més	13709 (63,1)	8012 (36,9)	21721
Total	134157 (50,0)	134320 (50,0)	268477

a. n(%sexe)

Gràfic 2.3. Distribució de l'edat, segons gènere.

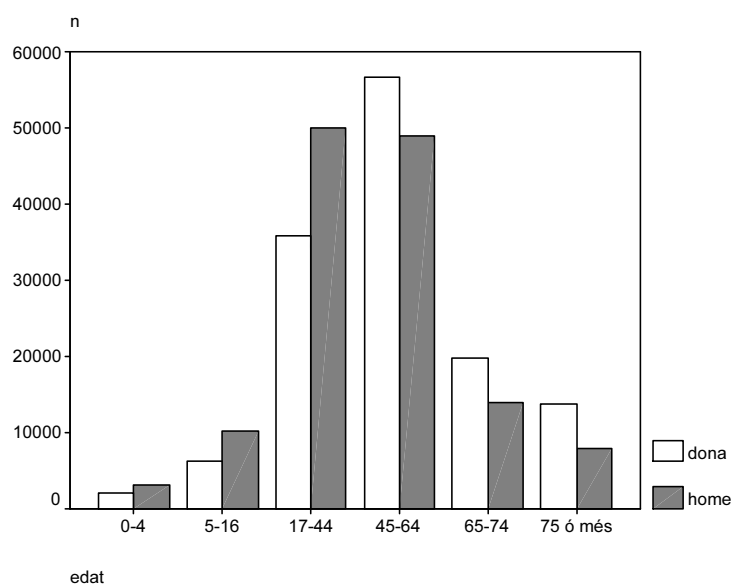

2. Grau de disminució – Reconeixement de disminució (Rdis)

Taula 2.4. Distribució del grau de disminució.

grau de disminució

	<i>Freqüència</i>	<i>Percentatge</i>
<i>de 33 a 64</i>	144126	53,7
<i>de 65 a 74</i>	72814	27,1
<i>igual ó sup a 75</i>	51537	19,2
<i>Total</i>	268477	100,0

Gràfic 2.4. Distribució del grau de disminució.

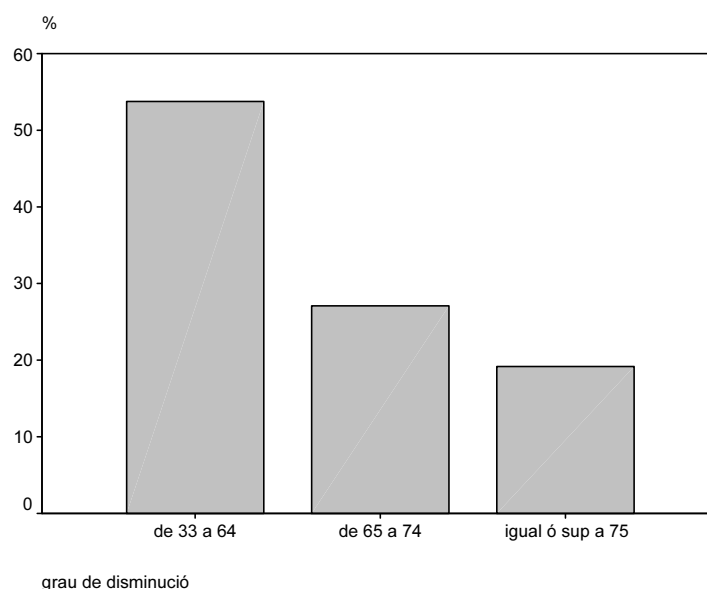

Taula 2.5. Distribució del grau de disminució, segons gènere.

<i>grau de disminució</i>	<i>sexe^a</i>		<i>Total</i>
	<i>dona</i>	<i>home</i>	
<i>de 33 a 64</i>	66471 (46,1)	77655 (53,9)	144126
<i>de 65 a 74</i>	40196 (55,2)	32618 (44,8)	72814
<i>igual ó sup a 75</i>	27490 (53,3)	24047 (46,7)	51537
<i>Total</i>	134157 (50,0)	134320 (50,0)	268477

^a. *n*(%sexe) χ^2 quadrat = 1886,449; gl 2; *p* bilateral < 0,0001

Gràfic 2.5. Distribució del grau de disminució, segons gènere.

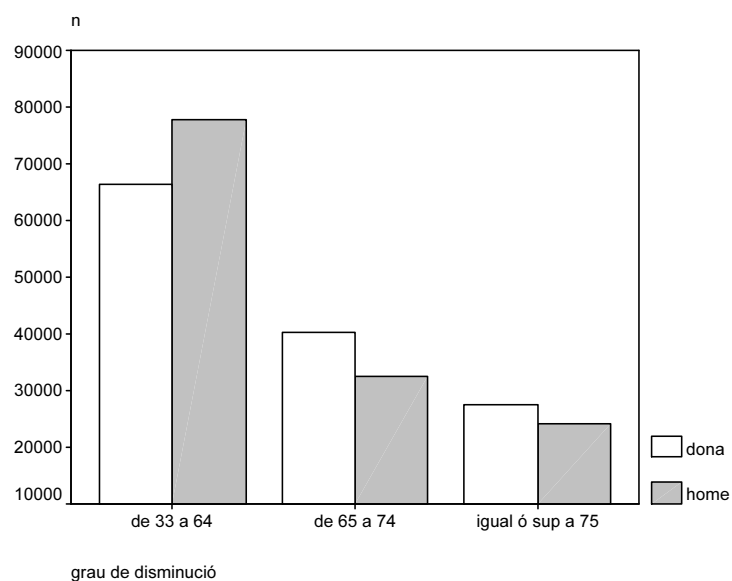

Taula 2.6. Distribució del grau de disminució, segons edat.

edat	grau de disminució ^a			Total
	de 33 a 64	de 65 a 74	igual ó sup a 75	
0-4	4106 (79,3)	382 (7,4)	691 (13,3)	5179
5-16	11801 (71,6)	1942 (11,8)	2729 (16,6)	16472
17-44	39585 (46,1)	30016 (35,0)	16212 (18,9)	85813
45-64	61010 (57,8)	29587 (28,0)	14959 (14,2)	105556
65-74	19261 (57,1)	7229 (21,4)	7246 (21,5)	33736
75 ó més	8363 (38,5)	3658 (16,8)	9700 (44,7)	21721
Total	144126 (53,7)	72814 (27,1)	51537 (19,2)	268477

a. n(%grau de disminució)

Gràfic 2.6a. Distribució del grau de disminució, segons edat.

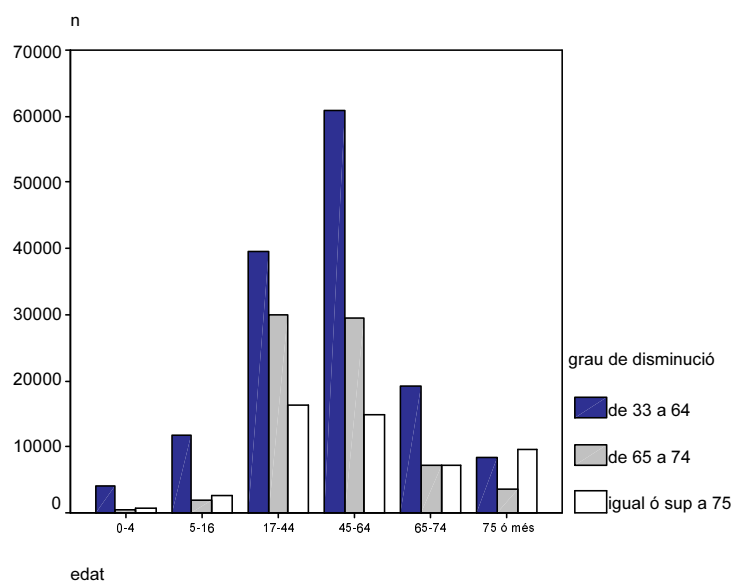

Gràfic 2.6b. Distribució del grau de disminució, segons edat. Percentatge.

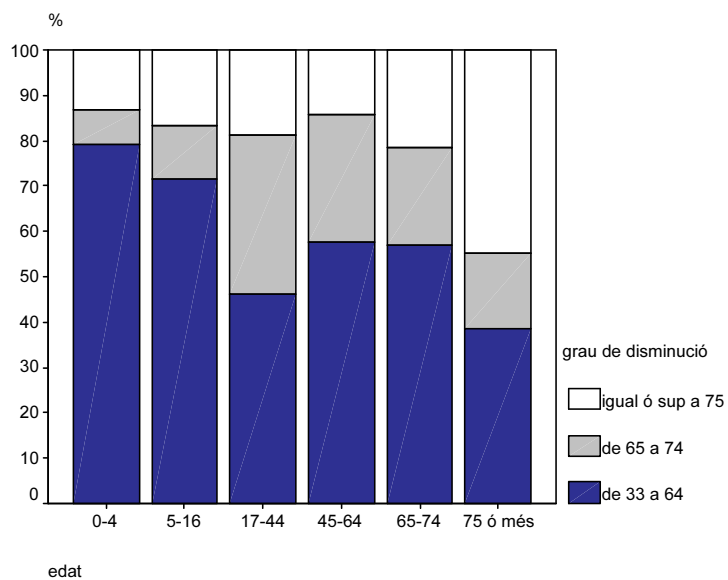

Taula 2.7. Distribució del grau de disminució, segons edat en els homes.

edat	grau de disminució ^a			Total
	de 33 a 64	de 65 a 74	igual ó sup a 75	
0-4	2533 (81,4)	217 (7,0)	362 (11,6)	3112
5-16	7454 (73,3)	1143 (11,2)	1577 (15,5)	10174
17-44	24011 (48,0)	16851 (33,7)	9193 (18,4)	50055
45-64	31605 (64,6)	10602 (21,7)	6740 (13,8)	48947
65-74	8633 (61,6)	2414 (17,2)	2973 (21,2)	14020
75 ó més	3419 (42,7)	1391 (17,4)	3202 (40,0)	8012
Total	77655 (57,8)	32618 (24,3)	24047 (17,9)	134320

^a. n(%grau disminució)

Taula 2.8. Distribució del grau de disminució, segons edat en les dones.

edat	grau de disminució ^a			Total
	de 33 a 64	de 65 a 74	igual ó sup a 75	
0-4	1573 (76,1)	165 (8,0)	329 (15,9)	2067
5-16	4347 (69,0)	799 (12,7)	1152 (18,3)	6298
17-44	15574 (43,6)	13165 (36,8)	7019 (19,6)	35758
45-64	29405 (51,9)	18985 (33,5)	8219 (14,5)	56609
65-74	10628 (53,9)	4815 (24,4)	4273 (21,7)	19716
75 ó més	4944 (36,1)	2267 (16,5)	6498 (47,4)	13709
Total	66471 (49,5)	40196 (30,0)	27490 (20,5)	134157

^a. n(%grau disminució)

Gràfic 2.7 i 2.8. Distribució del grau de disminució, segons edat en ambdós gèneres.

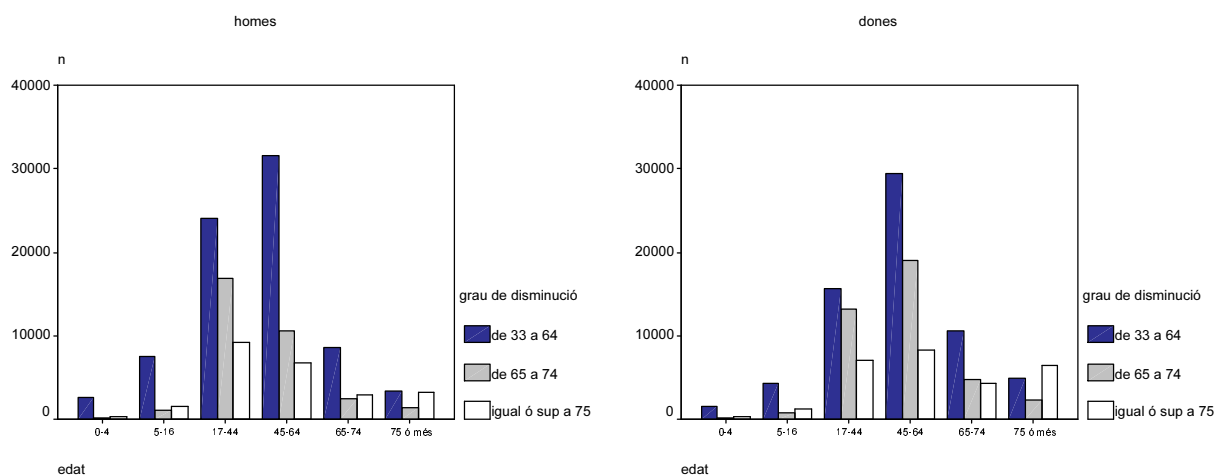

3. Comarques i regions comarcals

Taula 2.9a. Nombre de valoracions per comarques.

	<i>Freqüència</i>	<i>Percentatge</i>
<i>Alt Camp</i>	1279	,5
<i>Alt Empordà</i>	3049	1,1
<i>Alt Penedès</i>	2609	1,0
<i>Alt Urgell</i>	698	,3
<i>Alta Ribagorça</i>	148	,1
<i>Anoia</i>	3711	1,4
<i>Bages</i>	7096	2,6
<i>Baix Camp</i>	6371	2,4
<i>Baix Ebre</i>	2552	1,0
<i>Baix Empordà</i>	3011	1,1
<i>Baix Llobregat</i>	28519	10,6
<i>Baix Penedès</i>	2074	,8
<i>Barcelonès</i>	107287	40,0
<i>Berguedà</i>	3280	1,2
<i>Cerdanya</i>	289	,1
<i>Conca de Barberà</i>	667	,2
<i>Garraf</i>	3371	1,3
<i>Garrigues</i>	879	,3
<i>Garrotxa</i>	1270	,5
<i>Gironès</i>	5200	1,9
<i>Maresme</i>	9821	3,7
<i>Montsià</i>	2033	,8
<i>Noguera</i>	1640	,6
<i>Osona</i>	4131	1,5
<i>Pallars Jussà</i>	494	,2
<i>Pallars Sobirà</i>	214	,1
<i>Pla d'Urgell</i>	1395	,5
<i>Pla de l'Estany</i>	707	,3
<i>Priorat</i>	330	,1
<i>Ribera d'Ebre</i>	708	,3
<i>Ripollès</i>	850	,3
<i>Segarra</i>	652	,2
<i>Segrià</i>	10509	3,9
<i>Selva</i>	3727	1,4
<i>Solsonès</i>	385	,1
<i>Tarragonès</i>	7928	3,0
<i>Terra Alta</i>	350	,1
<i>Urgell</i>	1201	,4
<i>Vall d'Aran</i>	201	,1
<i>Vallès Occidental</i>	27857	10,4
<i>Vallès Oriental</i>	9984	3,7
<i>Total</i>	268477	100,0

Taula 2.9b. Prevalença de la població valorada per regions comarcals.

	<i>Freqüència</i>	<i>Percentatge</i>	<i>Prevalença de període</i>
<i>Metropolità</i>	189448	70,6	4,5
<i>Comarques centrals</i>	18892	7,0	4,6
<i>Camp de Tarragona</i>	18649	6,9	5,1
<i>Ponent</i>	18031	6,7	5,3
<i>Comarques de Girona</i>	17814	6,6	3,7
<i>Terres de l'Ebre</i>	5643	2,1	3,6
<i>Total</i>	268477	100,0	

Gràfic 2.9. Prevalença de la població valorada per regions comarcals.

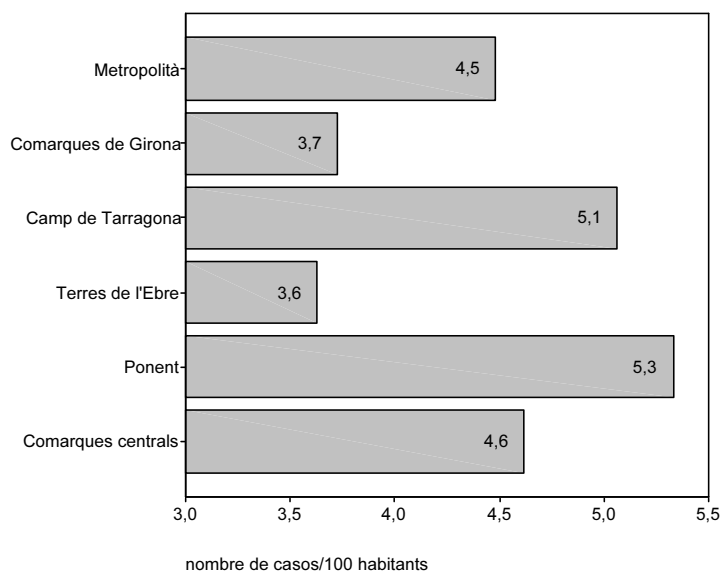

Taula 2.10a. Grau de disminució per comarques.

comarca	grau de disminució ^a			Total
	de 33 a 64	de 65 a 74	igual ó sup a 75	
Alt Camp	567 (44,3)	471 (36,8)	241 (18,8)	1279
Alt Empordà	1569 (51,5)	908 (29,8)	572 (18,8)	3049
Alt Penedès	1301 (49,9)	704 (27,0)	604 (23,2)	2609
Alt Urgell	336 (48,1)	213 (30,5)	149 (21,3)	698
Alta Ribagorça	82 (55,4)	40 (27,0)	26 (17,6)	148
Anoia	2059 (55,5)	909 (24,5)	743 (20,0)	3711
Bages	4151 (58,5)	1696 (23,9)	1249 (17,6)	7096
Baix Camp	2753 (43,2)	2265 (35,6)	1353 (21,2)	6371
Baix Ebre	1128 (44,2)	911 (35,7)	513 (20,1)	2552
Baix Empordà	1651 (54,8)	841 (27,9)	519 (17,2)	3011
Baix Llobregat	16155 (56,6)	7464 (26,2)	4900 (17,2)	28519
Baix Penedès	965 (46,5)	759 (36,6)	350 (16,9)	2074
Barcelonès	57160 (53,3)	28278 (26,4)	21849 (20,4)	107287
Berguedà	2480 (75,6)	479 (14,6)	321 (9,8)	3280
Cerdanya	148 (51,2)	77 (26,6)	64 (22,1)	289
Conca de Barber.	254 (38,1)	251 (37,6)	162 (24,3)	667
Garraf	1737 (51,5)	953 (28,3)	681 (20,2)	3371
Garrigues	443 (50,4)	220 (25,0)	216 (24,6)	879
Garrotxa	717 (56,5)	308 (24,3)	245 (19,3)	1270
Gironès	2950 (56,7)	1381 (26,6)	869 (16,7)	5200
Maresme	5162 (52,6)	2572 (26,2)	2087 (21,3)	9821
Montsià	818 (40,2)	808 (39,7)	407 (20,0)	2033
Noguera	865 (52,7)	440 (26,8)	335 (20,4)	1640
Osona	2362 (57,2)	906 (21,9)	863 (20,9)	4131
Pallars Jussà	276 (55,9)	112 (22,7)	106 (21,5)	494
Pallars Sobirà	111 (51,9)	58 (27,1)	45 (21,0)	214
Pla d'Urgell	764 (54,8)	381 (27,3)	250 (17,9)	1395
Pla de l'Estany	365 (51,6)	187 (26,4)	155 (21,9)	707
Priorat	142 (43,0)	118 (35,8)	70 (21,2)	330
Ribera d'Ebre	296 (41,8)	242 (34,2)	170 (24,0)	708
Ripollès	472 (55,5)	227 (26,7)	151 (17,8)	850
Segarra	325 (49,8)	176 (27,0)	151 (23,2)	652
Segrià	5791 (55,1)	2759 (26,3)	1959 (18,6)	10509
Selva	2043 (54,8)	1065 (28,6)	619 (16,6)	3727
Solsonès	183 (47,5)	113 (29,4)	89 (23,1)	385
Tarragonès	3603 (45,4)	2787 (35,2)	1538 (19,4)	7928
Terra Alta	162 (46,3)	107 (30,6)	81 (23,1)	350
Urgell	603 (50,2)	338 (28,1)	260 (21,6)	1201
Vall d'Aran	119 (59,2)	46 (22,9)	36 (17,9)	201
Vallès Occidental	15828 (56,8)	7341 (26,4)	4688 (16,8)	27857
Vallès Oriental	5230 (52,4)	2903 (29,1)	1851 (18,5)	9984
Total	144126 (53,7)	72814 (27,1)	51537 (19,2)	268477

a. n(%grau disminució)

Taula 2.10b. Grau de disminució per regions comarcals.

	grau de disminució ^a			Total
	de 33 a 64	de 65 a 74	igual ó sup a 75	
Metropolità	102573 (54,1)	50215 (26,5)	36660 (19,4)	189448
Comarques de Girona	9767 (54,8)	4917 (27,6)	3130 (17,6)	17814
Camp de Tarragona	8284 (44,4)	6651 (35,7)	3714 (19,9)	18649
Terres de l'Ebre	2404 (42,6)	2068 (36,6)	1171 (20,8)	5643
Ponent	9715 (53,9)	4783 (26,5)	3533 (19,6)	18031
Comarques centrals	11383 (60,3)	4180 (22,1)	3329 (17,6)	18892
Total	144126 (53,7)	72814 (27,1)	51537 (19,2)	268477

^a. n(%grau disminució)

Gràfic 2.10. Grau de disminució per regions comarcals.

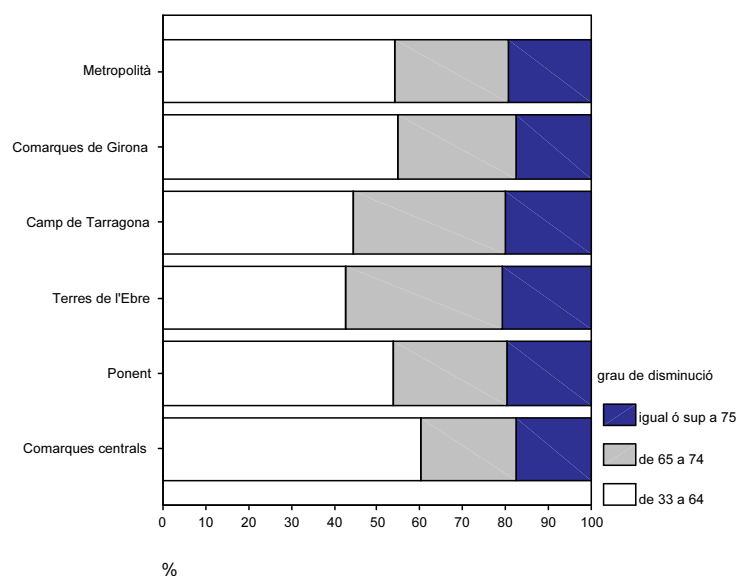

4. Evolució de les valoracions

4.1. Evolució del gènere per anys

Taula 2.11. Nombre de valoracions, segons gènere. Període 1970–1981.

	sexe ^a		Total
	dona	home	
1970	3 (33,3)	6 (66,7)	9
1971		2 (100,0)	2
1972	3 (12,0)	22 (88,0)	25
1973	103 (25,4)	303 (74,6)	406
1974	230 (27,6)	602 (72,4)	832
1975	237 (24,6)	726 (75,4)	963
1976	222 (22,3)	773 (77,7)	995
1977	194 (26,1)	550 (73,9)	744
1978	259 (25,5)	757 (74,5)	1016
1979	171 (26,5)	475 (73,5)	646
1980	109 (23,4)	357 (76,6)	466
1981	181 (27,8)	469 (72,2)	650
Total	1712 (25,3)	5042 (74,7)	6754

a. n(%sexe)

Gràfic 2.11a. Nombre de valoracions, segons gènere. Període 1970–1981.

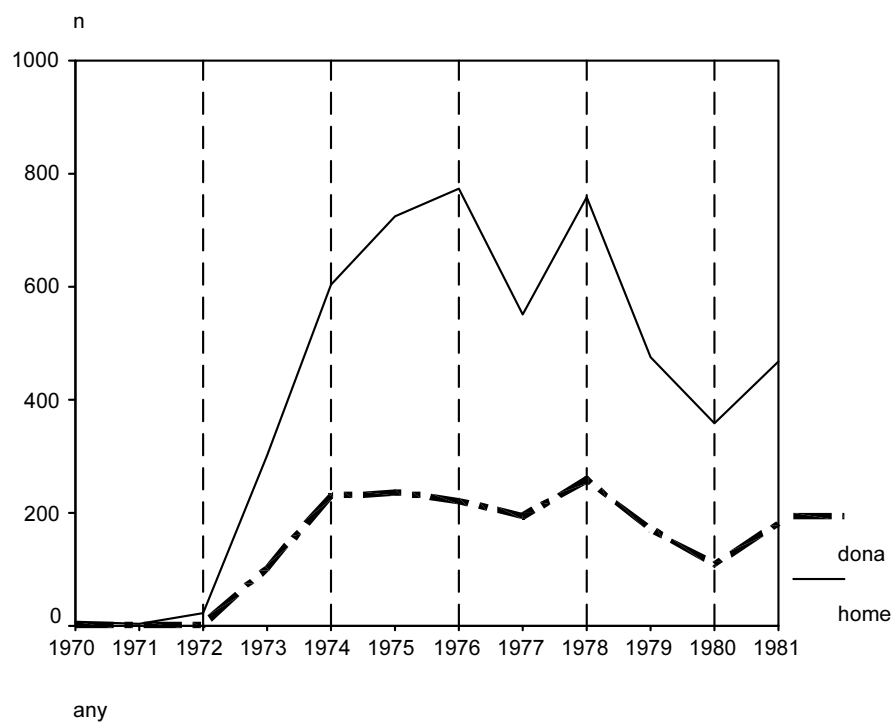

Gràfic 2.11b. Nombre de valoracions, segons gènere. Període 1970–1981.

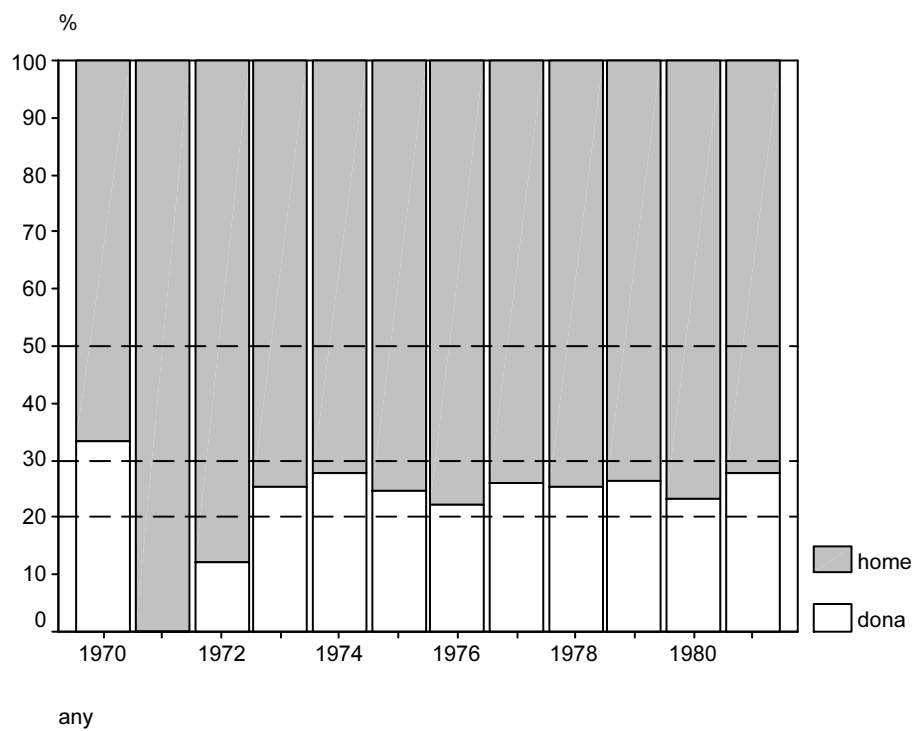

Taula 2.12. Nombre de valoracions, segons gènere. Període 1982–2002.

	sexe ^a		Total
	dona	home	
1982	151 (30,2)	349 (69,8)	500
1983	258 (31,0)	575 (69,0)	833
1984	349 (32,2)	734 (67,8)	1083
1985	1010 (44,7)	1250 (55,3)	2260
1986	1573 (45,0)	1922 (55,0)	3495
1987	2583 (50,6)	2524 (49,4)	5107
1988	4715 (57,3)	3515 (42,7)	8230
1989	5202 (65,1)	2794 (34,9)	7996
1990	8223 (63,4)	4748 (36,6)	12971
1991	8364 (57,9)	6092 (42,1)	14456
1992	6355 (53,7)	5485 (46,3)	11840
1993	6392 (53,5)	5562 (46,5)	11954
1994	6734 (49,1)	6981 (50,9)	13715
1995	7687 (47,2)	8605 (52,8)	16292
1996	9058 (45,9)	10672 (54,1)	19730
1997	10124 (46,4)	11709 (53,6)	21833
1998	11567 (48,2)	12408 (51,8)	23975
1999	11827 (46,9)	13370 (53,1)	25197
2000	14337 (49,2)	14815 (50,8)	29152
2001	15860 (51,2)	15099 (48,8)	30959
2002	76 (52,4)	69 (47,6)	145
Total	132445 (50,6)	129278 (49,4)	261723

a. n(%sexe)

Gràfic 2.12a. Nombre de valoracions, segons gènere. Període 1982–2002.

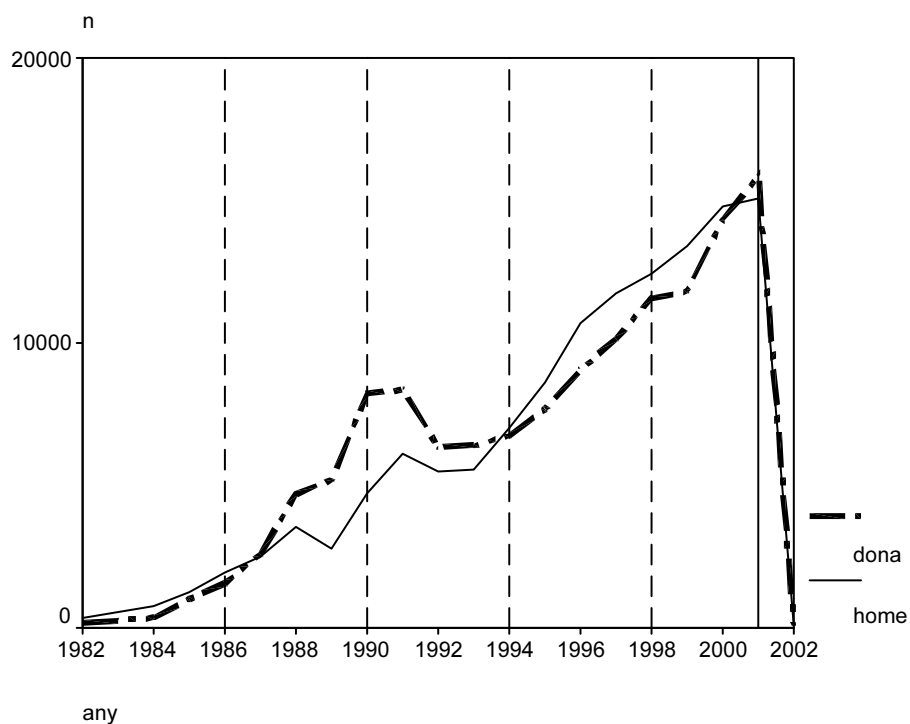

Gràfic 2.12b. Percentatge de valoracions, segons gènere. Període 1982–2002.

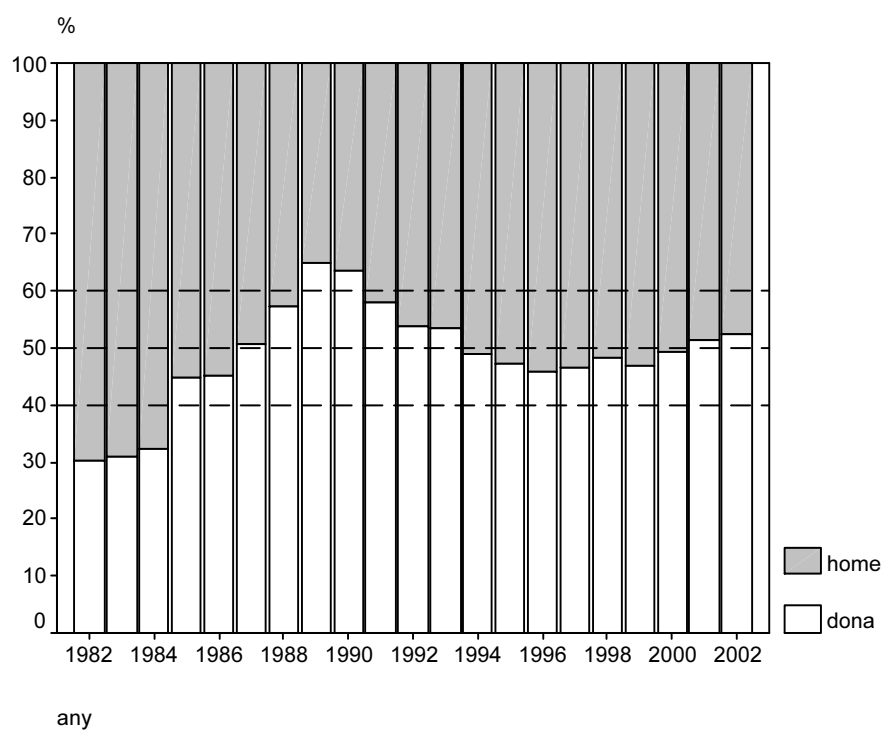

4.2. Evolució de l'edat per anys

Taula 2.13. Nombre de valoracions, segons edat. Període 1970–1981.

	edat ^a						Tota
	0-4	5-16	17-44	45-64	65-74	75 ó més	
1970	1 (11,1)	2 (22,2)	4 (44,4)	2 (22,2)			9
1971		1 (50,0)	1 (50,0)				2
1972	1 (4,0)	6 (24,0)	9 (36,0)	8 (32,0)	1 (4,0)		25
1973	4 (1,0)	44 (10,8)	258 (63,5)	98 (24,1)	2 (0,5)		406
1974	3 (0,4)	103 (12,4)	471 (56,6)	250 (30,0)	5 (0,6)		832
1975	2 (0,2)	119 (12,4)	465 (48,3)	371 (38,5)	6 (0,6)		963
1976	5 (0,5)	119 (12,0)	519 (52,2)	348 (35,0)	4 (0,4)		995
1977	2 (0,3)	88 (11,8)	386 (51,9)	263 (35,3)	3 (0,4)	2 (0,3)	744
1978	3 (0,3)	107 (10,5)	495 (48,7)	403 (39,7)	8 (0,8)		1016
1979	4 (0,6)	58 (9,0)	368 (57,0)	206 (31,9)	10 (1,5)		646
1980	4 (0,9)	69 (14,8)	260 (55,8)	132 (28,3)	1 (0,2)		466
1981	10 (1,5)	80 (12,3)	358 (55,1)	197 (30,3)	4 (0,6)	1 (0,2)	650
Total	39 (0,6)	796 (11,8)	3594 (53,2)	2278 (33,7)	44 (0,7)	3 (0,0)	6754

a. n(%edat)

Gràfic 2.13a. Nombre de valoracions, segons edat. Període 1970–1981.

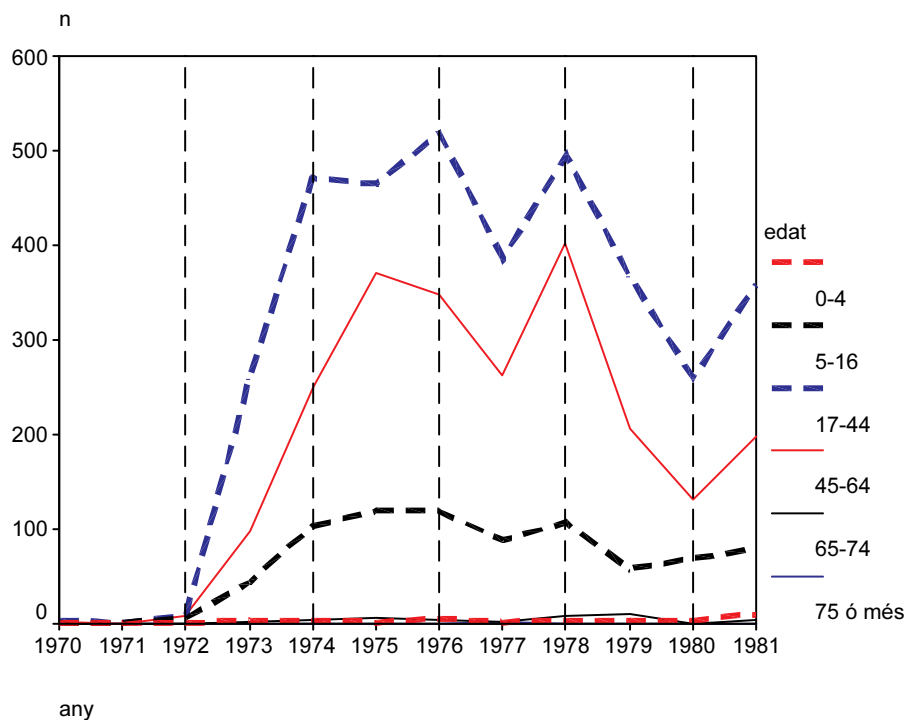

Gràfic 2.13b. Percentatge de valoracions, segons edat. Període 1970–1981.

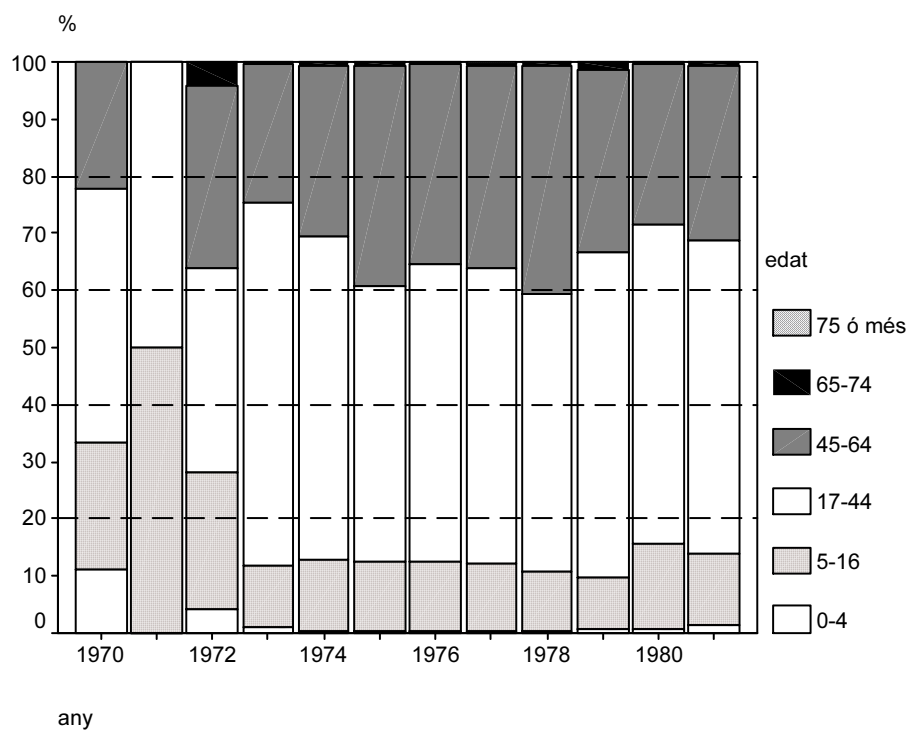

Taula 2.14. Nombre de valoracions, segons edat. Període 1982–2002.

	edat ^a							Total
	0-4	5-16	17-44	45-64	65-74	75 ó més		
1982	25 (5,0)	80 (16,0)	246 (49,2)	143 (28,6)	4 (0,8)	2 (0,4)	500	
1983	47 (5,6)	160 (19,2)	399 (47,9)	221 (26,5)	6 (0,7)		833	
1984	77 (7,1)	277 (25,6)	535 (49,4)	189 (17,5)	4 (0,4)	1 (0,1)	1083	
1985	115 (5,1)	355 (15,7)	1069 (47,3)	621 (27,5)	94 (4,2)	6 (0,3)	2260	
1986	147 (4,2)	345 (9,9)	1701 (48,7)	1051 (30,1)	230 (6,6)	21 (0,6)	3495	
1987	125 (2,4)	352 (6,9)	2398 (47,0)	1644 (32,2)	483 (9,5)	105 (2,1)	5107	
1988	200 (2,4)	372 (4,5)	3413 (41,5)	2674 (32,5)	1144 (13,9)	427 (5,2)	8230	
1989	168 (2,1)	425 (5,3)	2450 (30,6)	2610 (32,6)	1628 (20,4)	715 (8,9)	7996	
1990	166 (1,3)	552 (4,3)	3426 (26,4)	4605 (35,5)	2814 (21,7)	1408 (10,9)	12971	
1991	256 (1,8)	1223 (8,5)	5218 (36,1)	5357 (37,1)	1789 (12,4)	613 (4,2)	14456	
1992	244 (2,1)	949 (8,0)	4698 (39,7)	5001 (42,2%)	726 (6,1)	222 (1,9)	11840	
1993	183 (1,5)	641 (5,4)	4783 (40,0)	4950 (41,4)	917 (7,7)	480 (4,0)	11954	
1994	188 (1,4)	686 (5,0)	4978 (36,3)	6050 (44,1)	1286 (9,4)	527 (3,8)	13715	
1995	253 (1,6)	862 (5,3)	5689 (34,9)	7191 (44,1)	1610 (9,9)	687 (4,2)	16292	
1996	328 (1,7)	1021 (5,2)	5879 (29,8)	8541 (43,3)	2769 (14,0)	1192 (6,0)	19730	
1997	346 (1,6)	1059 (4,9)	6341 (29,0)	9112 (41,7)	3135 (14,4)	1840 (8,4)	21833	
1998	386 (1,6)	1375 (5,7)	6562 (27,4)	9745 (40,6)	3168 (13,2)	2739 (11,4)	23975	
1999	536 (2,1)	1562 (6,2)	7028 (27,9)	10488 (41,6)	3010 (11,9)	2573 (10,2)	25197	
2000	581 (2,0)	1657 (5,7)	7651 (26,2)	11192 (38,4)	4296 (14,7)	3775 (12,9)	29152	
2001	765 (2,5)	1717 (5,5)	7715 (24,9)	11828 (38,2)	4563 (14,7)	4371 (14,1)	30959	
2002	4 (2,8)	6 (4,1)	40 (27,6)	65 (44,8)	16 (11,0)	14 (9,7)	145	
Total	5140 (2,0)	15676 (6,0)	82219 (31,4)	103278 (39,5)	33692 (12,9)	21718 (8,3)	261723	

a. n(%sexes)

Gràfic 2.14a. Nombre de valoracions, segons edat. Període 1982–2002.

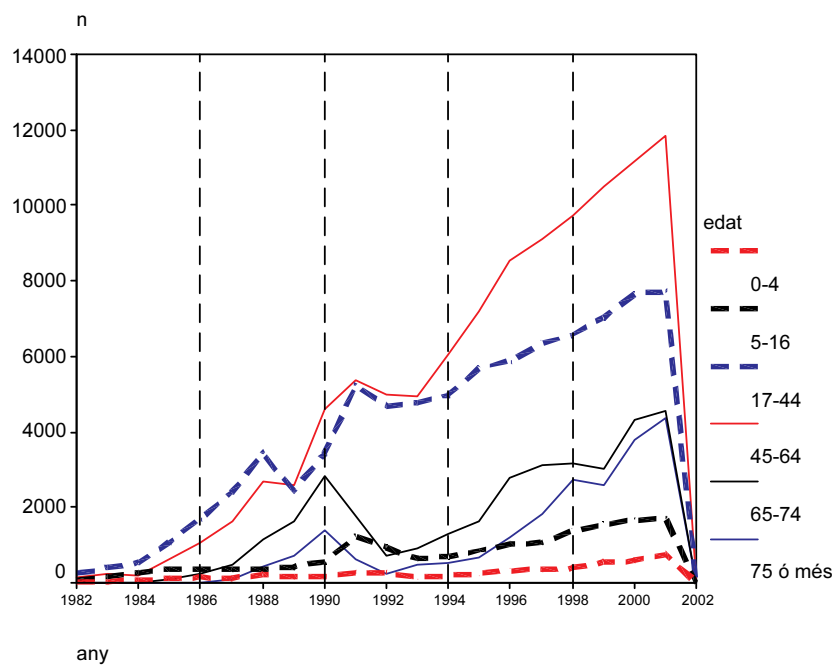

Gràfic 2.14b. Percentatge de valoracions, segons edat. Període 1982–2002.

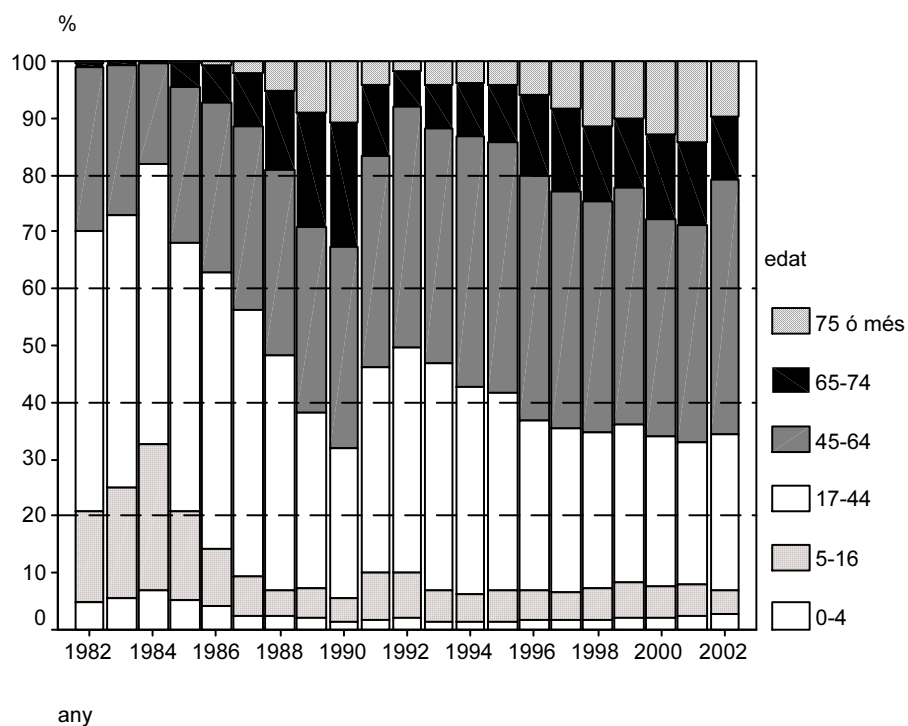

Taula 2.15. Nombre de valoracions, segons grau de disminució.

	grau de disminució ^a			Total
	de 33 a 64	de 65 a 74	igual ó sup a 75	
1970	4 (44,4)	1 (11,1)	4 (44,4)	9
1971	2 (100,0)			2
1972	17 (68,0)	5 (20,0)	3 (12,0)	25
1973	301 (74,1)	44 (10,8)	61 (15,0)	406
1974	677 (81,4)	58 (7,0)	97 (11,7)	832
1975	832 (86,4)	56 (5,8)	75 (7,8)	963
1976	831 (83,5)	66 (6,6)	98 (9,8)	995
1977	642 (86,3)	42 (5,6)	60 (8,1)	744
1978	866 (85,2)	48 (4,7)	102 (10,0)	1016
1979	528 (81,7)	18 (2,8)	100 (15,5)	646
1980	373 (80,0)	20 (4,3)	73 (15,7)	466
1981	511 (78,6)	37 (5,7)	102 (15,7)	650
1982	399 (79,8)	39 (7,8)	62 (12,4)	500
1983	601 (72,1)	72 (8,6)	160 (19,2)	833
1984	713 (65,8)	121 (11,2)	249 (23,0)	1083
1985	967 (42,8)	477 (21,1)	816 (36,1)	2260
1986	1318 (37,7)	875 (25,0)	1302 (37,3)	3495
1987	1884 (36,9)	1529 (29,9)	1694 (33,2)	5107
1988	3073 (37,3)	2708 (32,9)	2449 (29,8)	8230
1989	3192 (39,9)	2685 (33,6)	2119 (26,5)	7996
1990	4942 (38,1)	4490 (34,6)	3539 (27,3)	12971
1991	5321 (36,8)	5610 (38,8)	3525 (24,4)	14456
1992	4921 (41,6)	4628 (39,1)	2291 (19,3)	11840
1993	5639 (47,2)	4132 (34,6)	2183 (18,3)	11954
1994	7645 (55,7)	4108 (30,0)	1962 (14,3)	13715
1995	9680 (59,4)	4345 (26,7)	2267 (13,9)	16292
1996	13023 (66,0)	4269 (21,6)	2438 (12,4)	19730
1997	13775 (63,1)	4960 (22,7)	3098 (14,2)	21833
1998	15360 (64,1)	5049 (21,1)	3566 (14,9)	23975
1999	14899 (59,1)	5942 (23,6)	4356 (17,3)	25197
2000	15399 (52,8)	7887 (27,1)	5866 (20,1)	29152
2001	15718 (50,8)	8450 (27,3)	6791 (21,9)	30959
2002	73 (50,3)	43 (29,7)	29 (20,0)	145
Total	144126 (53,7)	72814 (27,1)	51537 (19,2)	268477

a. n(%grau disminució)

Gràfic 2.15a. Nombre de valoracions, segons grau de disminució. Període 1970–1981.

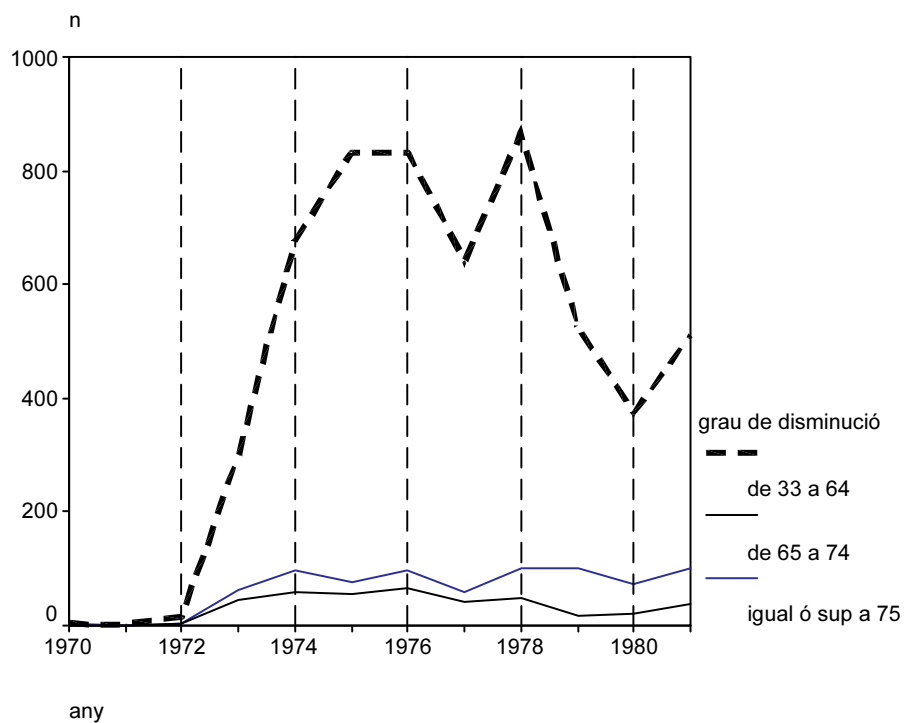

Gràfic 2.15b. Percentatge de valoracions, segons grau de disminució. Període 1970–1981.

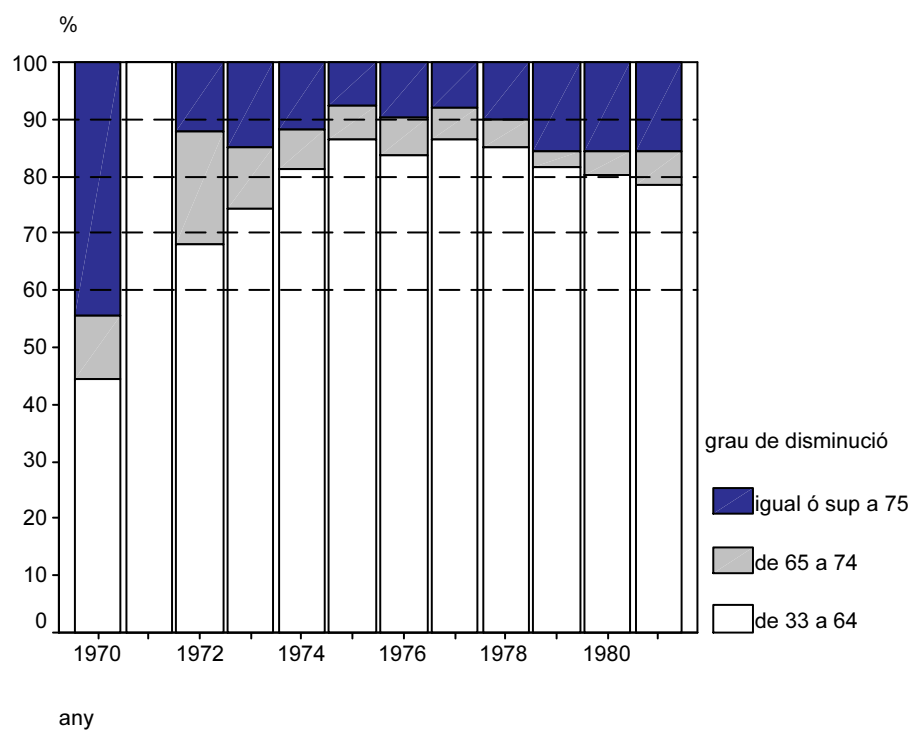

Gràfic 2.15c. Nombre de valoracions, segons grau de disminució. Període 1982–2002.

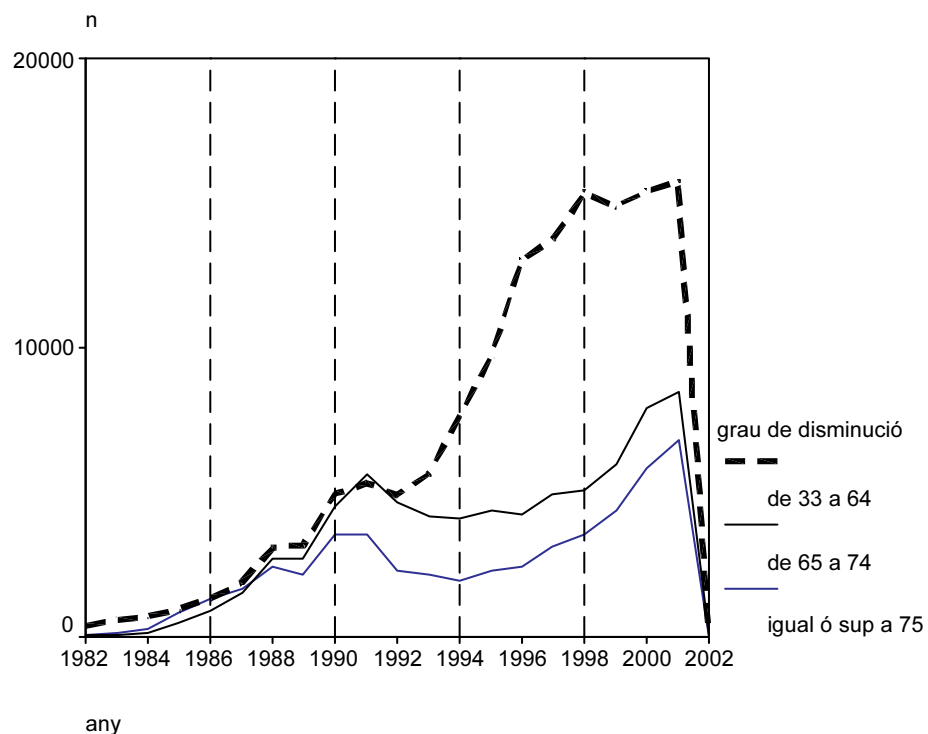

Gràfic 2.15d. Percentatge de valoracions, segons grau de disminució. Període 1982–2002.

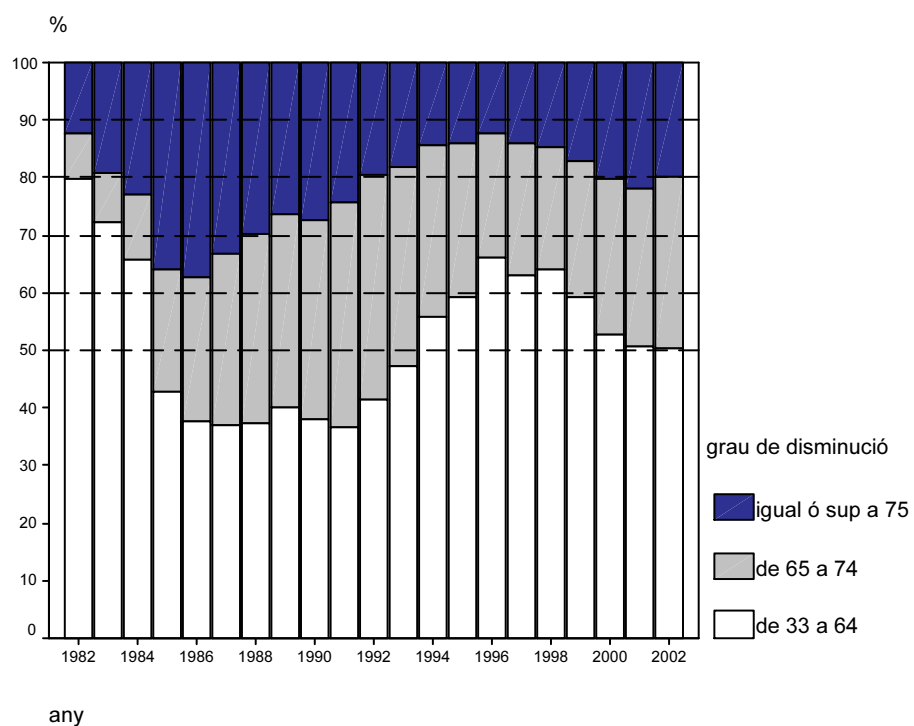

5. Barem de mobilitat

Taula 2.16. Distribució del barem de mobilitat.

<i>barem de mobilitat</i>		
	<i>Freqüència</i>	<i>Percentatge</i>
<i>dificultat mobilitat</i>	50771	18,9
<i>sense dificultat</i>	201664	75,1
<i>no consta</i>	16042	6,0
<i>Total</i>	268477	100,0

Gràfic 2.16. Distribució del barem de mobilitat.

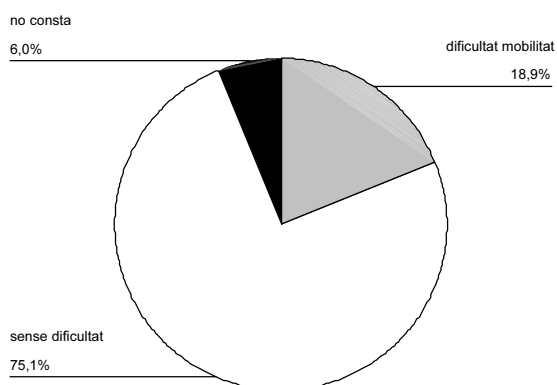

Taula 2.17. Distribució del barem de mobilitat, segons grau de disminució.

<i>grau de disminució</i>	<i>barem de mobilitat^a</i>			<i>Total</i>
	<i>dificultat mobilitat</i>	<i>sense dificultat</i>	<i>no consta</i>	
<i>de 33 a 64</i>	10733 (21,1)	121740 (60,4)	11653 (72,6)	144126
<i>de 65 a 74</i>	11467 (22,6)	58752 (29,1)	2595 (16,2)	72814
<i>igual ó sup a 75</i>	28571 (56,3)	21172 (10,5)	1794 (11,2)	51537
<i>Total</i>	50771 (100,0)	201664 (100,0)	16042 (100,0)	268477

^a. n(%dificultat mobilitat)

Gràfic 2.17. Distribució del barem de mobilitat, segons grau de disminució. Percentatge.

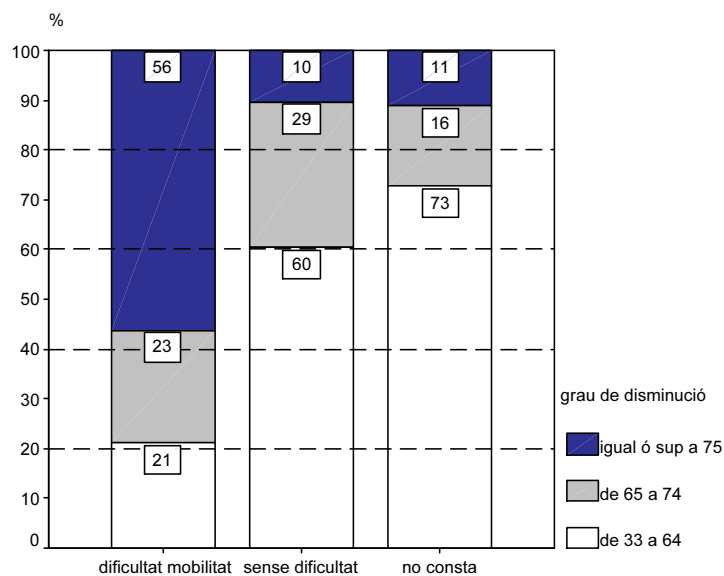

Taula 2.18. Distribució del barem de mobilitat, segons comarca.

	barem de mobilitat ^a									
	dificultat mobilitat			sense dificultat			no consta			Total
Alt Camp	316	(0,6)	(24,7)	899	(0,4)	(70,3)	64	(0,4)	(5,0)	1279
Alt Empordà	708	(1,4)	(23,2)	1884	(0,9)	(61,8)	457	(2,8)	(15,0)	3049
Alt Penedès	594	(1,2)	(22,8)	1864	(0,9)	(71,4)	151	(0,9)	(5,8)	2609
Alt Urgell	163	(0,3)	(23,4)	437	(0,2)	(62,6)	98	(0,6)	(14,0)	698
Alta Ribagorça	29	(0,1)	(19,6)	87	(0,0)	(58,8)	32	(0,2)	(21,6)	148
Anoia	725	(1,4)	(19,5)	2784	(1,4)	(75,0)	202	(1,3)	(5,4)	3711
Bages	1264	(2,5)	(17,8)	5630	(2,8)	(79,3)	202	(1,3)	(2,8)	7096
Baix Camp	1285	(2,5)	(20,2)	4668	(2,3)	(73,3)	418	(2,6)	(6,6)	6371
Baix Ebre	644	(1,3)	(25,2)	1708	(0,8)	(66,9)	200	(1,2)	(7,8)	2552
Baix Empordà	618	(1,2)	(20,5)	1972	(1,0)	(65,5)	421	(2,6)	(14,0)	3011
Baix Llobregat	4354	(8,6)	(15,3)	22803	(11,3)	(80,0)	1362	(8,5)	(4,8)	28519
Baix Penedès	457	(0,9)	(22,0)	1512	(0,7)	(72,9)	105	(0,7)	(5,1)	2074
Barcelonès	20834	(41,0)	(19,4)	81374	(40,4)	(75,8)	5079	(31,7)	(4,7)	107287
Berguedà	376	(0,7)	(11,5)	2866	(1,4)	(87,4)	38	(0,2)	(1,2)	3280
Cerdanya	63	(0,1)	(21,8)	161	(0,1)	(55,7)	65	(0,4)	(22,5)	289
Conca de Barberà	178	(0,4)	(26,7)	423	(0,2)	(63,4)	66	(0,4)	(9,9)	667
Garraf	584	(1,2)	(17,3)	2633	(1,3)	(78,1)	154	(1,0)	(4,6)	3371
Garrigues	192	(0,4)	(21,8)	591	(0,3)	(67,2)	96	(0,6)	(10,9)	879
Garrotxa	244	(0,5)	(19,2)	789	(0,4)	(62,1)	237	(1,5)	(18,7)	1270
Gironès	999	(2,0)	(19,2)	3513	(1,7)	(67,6)	688	(4,3)	(13,2)	5200
Maresme	2129	(4,2)	(21,7)	7341	(3,6)	(74,7)	351	(2,2)	(3,6)	9821
Montsià	557	(1,1)	(27,4)	1280	(0,6)	(63,0)	196	(1,2)	(9,6)	2033
Noguera	339	(0,7)	(20,7)	1144	(0,6)	(69,8)	157	(1,0)	(9,6)	1640
Osona	822	(1,6)	(19,9)	3115	(1,5)	(75,4)	194	(1,2)	(4,7)	4131
Pallars Jussà	106	(0,2)	(21,5)	344	(0,2)	(69,6)	44	(0,3)	(8,9)	494
Pallars Sobirà	41	(0,1)	(19,2)	125	(0,1)	(58,4)	48	(0,3)	(22,4)	214
Pla d'Urgell	244	(0,5)	(17,5)	1029	(0,5)	(73,8)	122	(0,8)	(8,7)	1395
Pla de l'Estany	172	(0,3)	(24,3)	433	(0,2)	(61,2)	102	(0,6)	(14,4)	707
Priorat	83	(0,2)	(25,2)	215	(0,1)	(65,2)	32	(0,2)	(9,7)	330
Ribera d'Ebre	195	(0,4)	(27,5)	449	(0,2)	(63,4)	64	(0,4)	(9,0)	708
Ripollès	159	(0,3)	(18,7)	554	(0,3)	(65,2)	137	(0,9)	(16,1)	850
Segarra	142	(0,3)	(21,8)	441	(0,2)	(67,6)	69	(0,4)	(10,6)	652
Segrià	1910	(3,8)	(18,2)	7617	(3,8)	(72,5)	982	(6,1)	(9,3)	10509
Selva	752	(1,5)	(20,2)	2437	(1,2)	(65,4)	538	(3,4)	(14,4)	3727
Solsonès	70	(0,1)	(18,2)	270	(0,1)	(70,1)	45	(0,3)	(11,7)	385
Tarragonès	1699	(3,3)	(21,4)	5547	(2,8)	(70,0)	682	(4,3)	(8,6)	7928
Terra Alta	89	(0,2)	(25,4)	236	(0,1)	(67,4)	25	(0,2)	(7,1)	350
Urgell	246	(0,5)	(20,5)	816	(0,4)	(67,9)	139	(0,9)	(11,6)	1201
Vall d'Aran	42	(0,1)	(20,9)	121	(0,1)	(60,2)	38	(0,2)	(18,9)	201
Vallès Occidental	4537	(8,9)	(16,3)	21781	(10,8)	(78,2)	1539	(9,6)	(5,5)	27857
Vallès Oriental	1810	(3,6)	(18,1)	7771	(3,9)	(77,8)	403	(2,5)	(4,0)	9984
Total	50771	(100,0)	(18,9)	201664	(100,0)	(75,1)	16042	(100,0)	(6,0)	268477

^a. n(%barem mobilitat (columna)) (%barem mobilitat (fila))

Gràfic 2.18a. Distribució del barem de mobilitat en cada comarca. Percentatge.

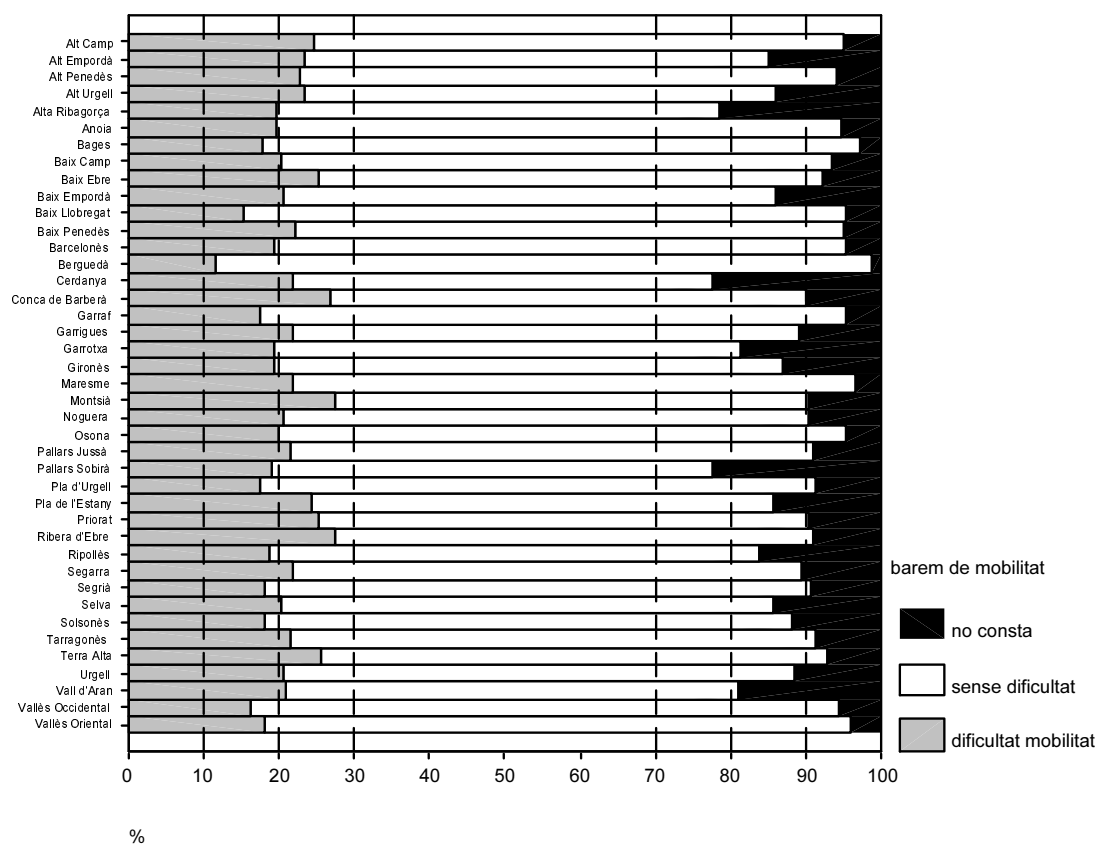

Gràfic 2.18b. Prevalença de la dificultat de mobilitat per regions comarcals.

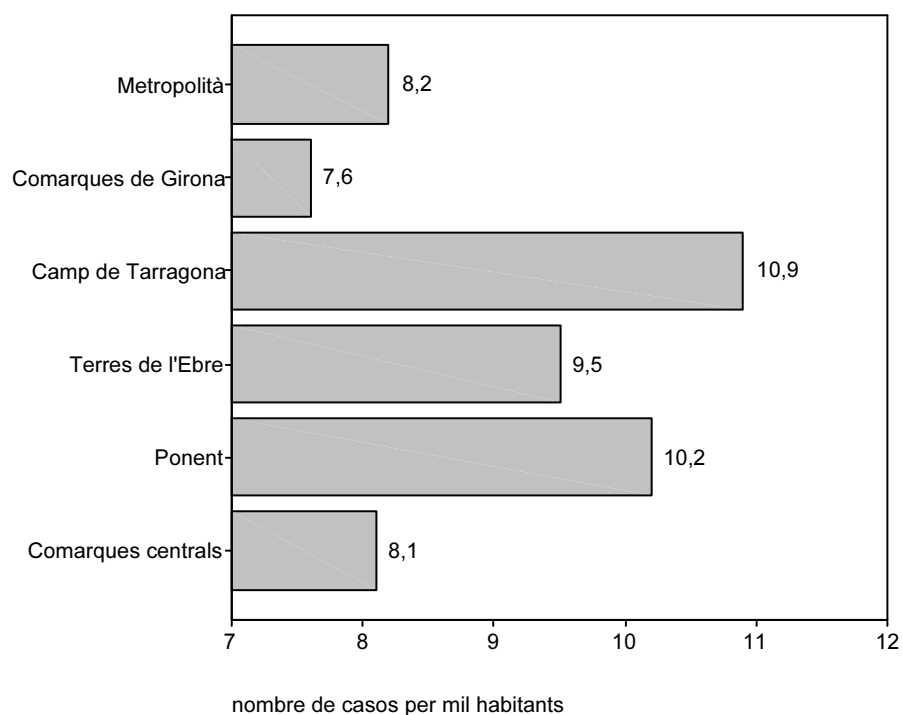

Taula 2.19. Distribució del barem de mobilitat, segons regions comarcals.

	barem de mobilitat ^a			Total
	dificultat mobilitat	sense dificultat	no consta	
Metropolità	34842 (18,4)	145567 (76,8)	9039 (4,8)	189448
Comarques de Girona	3652 (20,5)	11582 (65,0)	2580 (14,5)	17814
Camp de Tarragona	4018 (21,5)	13264 (71,1)	1367 (7,3)	18649
Terres de l'Ebre	1485 (26,3)	3673 (65,1)	485 (8,6)	5643
Ponent	3454 (19,2)	12752 (70,7)	1825 (10,1)	18031
Comarques centrals	3320 (17,6)	14826 (78,5)	746 (3,9)	18892
Total	50771 (18,9)	201664 (75,1)	16042 (6,0)	268477

^a. n(%barem de mobilitat)

Gràfic 2.19. Distribució del barem de mobilitat en cada regió comarcal. Percentatge.

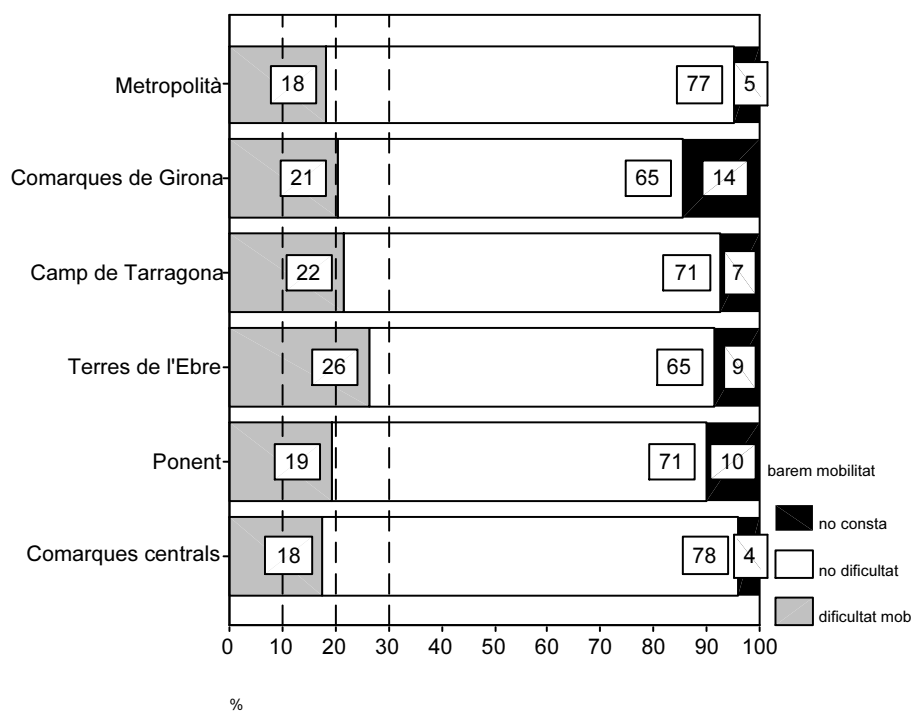

Taula 2.20. Distribució del barem de mobilitat en cada any.

	<i>barem de mobilitat^a</i>						<i>Total</i>			
	<i>dificultat mobilitat</i>		<i>sense dificultat</i>		<i>no consta</i>					
1970	2	(0,0)	(22,2)	4	(0,0)	(44,4)	3	(0,0)	(33,3)	9
1971				2	(0,0)	(100,0)				2
1972	3	(0,0)	(12,0)	5	(0,0)	(20,0)	17	(0,1)	(68,0)	25
1973	31	(0,1)	(7,6)	24	(0,0)	(5,9)	351	(2,2)	(86,5)	406
1974	47	(0,1)	(5,6)	68	(0,0)	(8,2)	717	(4,5)	(86,2)	832
1975	45	(0,1)	(4,7)	66	(0,0)	(6,9)	852	(5,3)	(88,5)	963
1976	49	(0,1)	(4,9)	74	(0,0)	(7,4)	872	(5,4)	(87,6)	995
1977	34	(0,1)	(4,6)	65	(0,0)	(8,7)	645	(4,0)	(86,7)	744
1978	40	(0,1)	(3,9)	54	(0,0)	(5,3)	922	(5,7)	(90,7)	1016
1979	17	(0,0)	(2,6)	34	(0,0)	(5,3)	595	(3,7)	(92,1)	646
1980	27	(0,1)	(5,8)	48	(0,0)	(10,3)	391	(2,4)	(83,9)	466
1981	24	(0,0)	(3,7)	57	(0,0)	(8,8)	569	(3,5)	(87,5)	650
1982	19	(0,0)	(3,8)	98	(0,0)	(19,6)	383	(2,4)	(76,6)	500
1983	49	(0,1)	(5,9)	160	(0,1)	(19,2)	624	(3,9)	(74,9)	833
1984	57	(0,1)	(5,3)	391	(0,2)	(36,1)	635	(4,0)	(58,6)	1083
1985	341	(0,7)	(15,1)	1446	(0,7)	(64,0)	473	(2,9)	(20,9)	2260
1986	703	(1,4)	(20,1)	2300	(1,1)	(65,8)	492	(3,1)	(14,1)	3495
1987	1406	(2,8)	(27,5)	3190	(1,6)	(62,5)	511	(3,2)	(10,0)	5107
1988	2256	(4,4)	(27,4)	2906	(1,4)	(35,3)	3068	(19,1)	(37,3)	8230
1989	2055	(4,0)	(25,7)	5012	(2,5)	(62,7)	929	(5,8)	(11,6)	7996
1990	3447	(6,8)	(26,6)	9219	(4,6)	(71,1)	305	(1,9)	(2,4)	12971
1991	3283	(6,5)	(22,7)	10534	(5,2)	(72,9)	639	(4,0)	(4,4)	14456
1992	2033	(4,0)	(17,2)	9289	(4,6)	(78,5)	518	(3,2)	(4,4)	11840
1993	1973	(3,9)	(16,5)	9578	(4,7)	(80,1)	403	(2,5)	(3,4)	11954
1994	1888	(3,7)	(13,8)	11448	(5,7)	(83,5)	379	(2,4)	(2,8)	13715
1995	2149	(4,2)	(13,2)	13890	(6,9)	(85,3)	253	(1,6)	(1,6)	16292
1996	2417	(4,8)	(12,3)	17262	(8,6)	(87,5)	51	(0,3)	(0,3)	19730
1997	2901	(5,7)	(13,3)	18878	(9,4)	(86,5)	54	(0,3)	(0,2)	21833
1998	3669	(7,2)	(15,3)	20264	(10,0)	(84,5)	42	(0,3)	(0,2)	23975
1999	4592	(9,0)	(18,2)	20554	(10,2)	(81,6)	51	(0,3)	(0,2)	25197
2000	7220	(14,2)	(24,8)	21820	(10,8)	(74,8)	112	(0,7)	(0,4)	29152
2001	7957	(15,7)	(25,7)	22816	(11,3)	(73,7)	186	(1,2)	(0,6)	30959
2002	37	(0,1)	(25,5)	108	(0,1)	(74,5)				145
Total	50771	(100,0)	(18,9)	201664	(100,0)	(75,1)	16042	(100,0)	(6,0)	268477

^a. n(%barem mobilitat (fila)) (%barem mobilitat (columna))

Gràfic 2.20a. Distribució del barem de mobilitat per anys. Frequència.

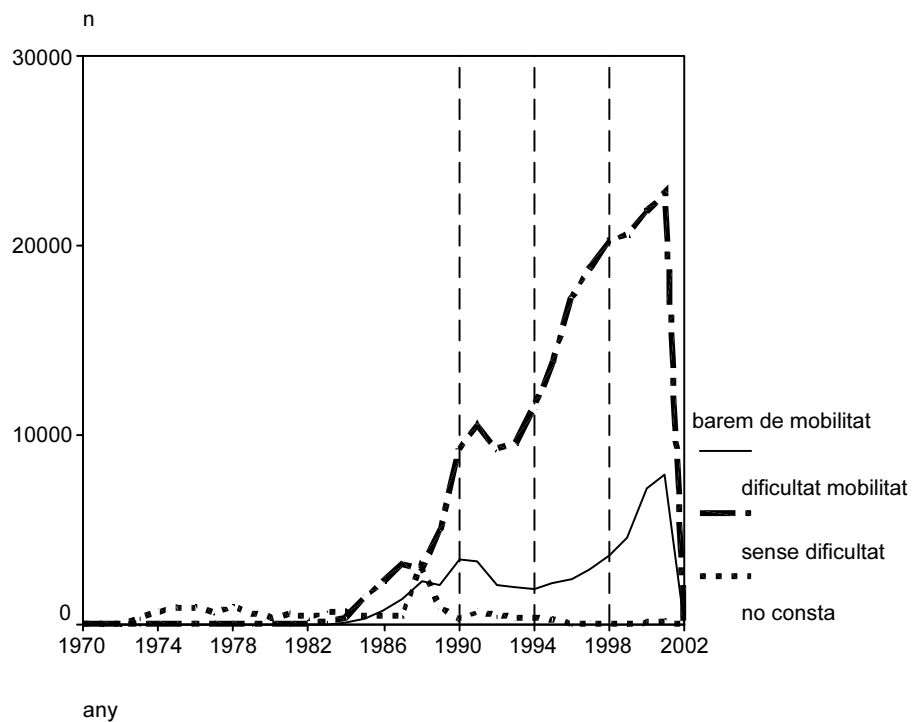

Gràfic 2.20b. Distribució del barem de mobilitat en cada any. Percentatge.

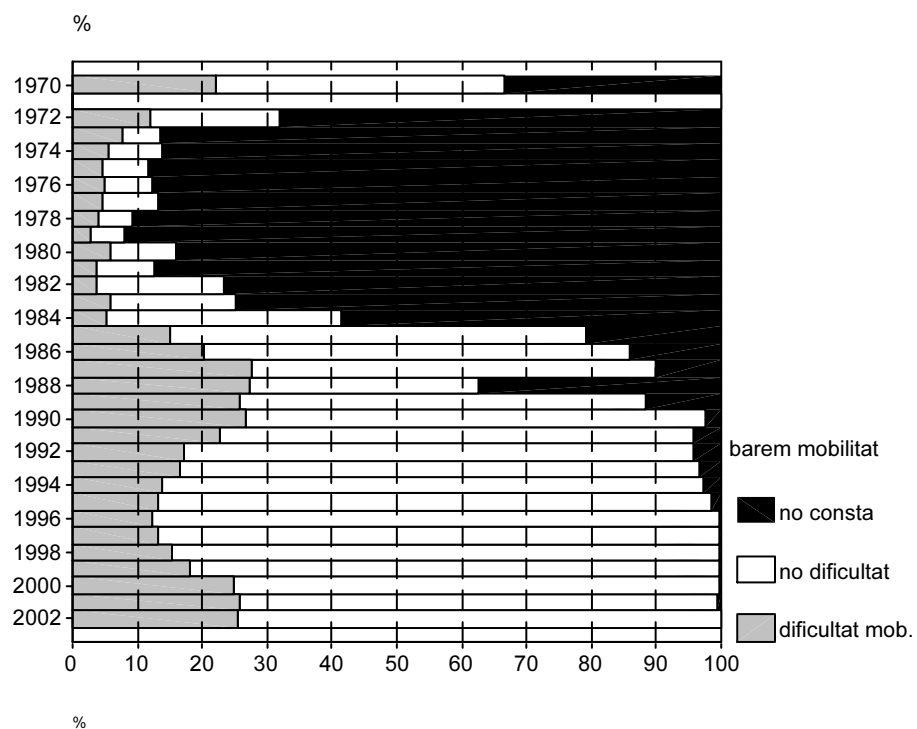

6. Barem de tercera persona

Taula 2.21. Distribució del barem de tercera persona.

barem de tercera persona

	<i>Freqüència</i>	<i>Percentatge</i>
<i>necessita 3ª persona</i>	25946	9,7
<i>no cal 3ª persona</i>	240179	89,5
<i>no consta</i>	2352	,9
<i>Total</i>	268477	100,0

Gràfic 2.21. Distribució del barem de tercera persona.

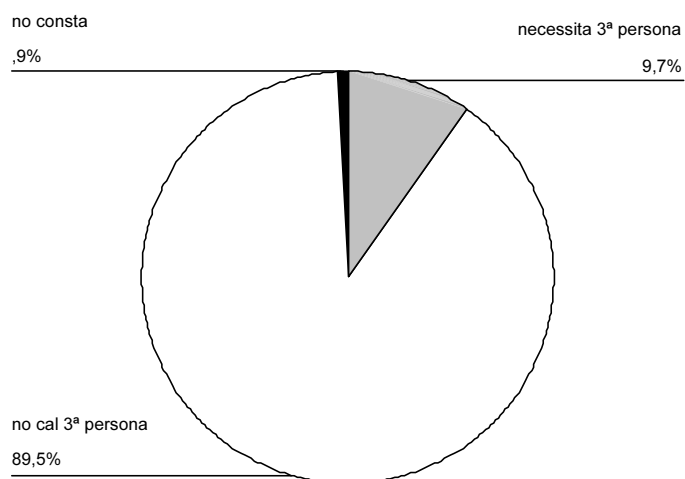

Taula 2.22. Distribució del barem de tercera persona grau de disminució.

grau de disminució	barem de tercera persona ^a			Total
	necessita 3 ^a persona	no cal 3 ^a persona	no consta	
de 33 a 64	61 (0,2)	144065 (60,0)		144126
de 65 a 74	182 (0,7)	72632 (30,2)		72814
igual ó sup a 75	25703 (99,1)	23482 (9,8)	2352 (100,0)	51537
Total	25946 (100,0)	240179 (100,0)	2352 (100,0)	268477

^a. n(%barem tercera persona)

Gràfic 2.22. Distribució del barem de tercera persona, segons grau de disminució. Percentatge.

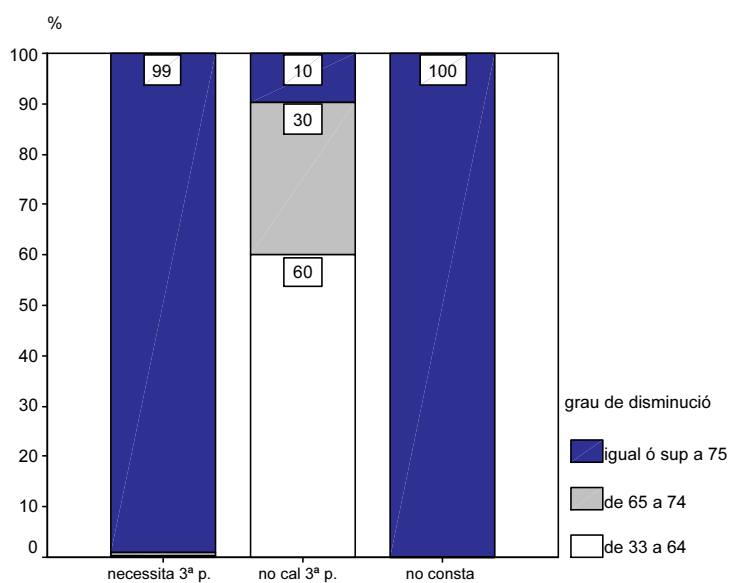

Taula 2.23. Distribució del barem de tercera persona, segons comarca.

	barem de tercera persona ^a									Total
	necessita 3 ^a persona			no cal 3 ^a persona			no consta			
Alt Camp	168	(0,6)	(13,1)	1107	(0,5)	(86,6)	4	(0,2)	(0,3)	1279
Alt Empordà	322	(1,2)	(10,6)	2692	(1,1)	(88,3)	35	(1,5)	(1,1)	3049
Alt Penedès	262	(1,0)	(10,0)	2312	(1,0)	(88,6)	35	(1,5)	(1,3)	2609
Alt Urgell	108	(0,4)	(15,5)	584	(0,2)	(83,7)	6	(0,3)	(0,9)	698
Alta Ribagorça	21	(0,1)	(14,2)	126	(0,1)	(85,1)	1	(0,0)	(0,7)	148
Anoia	322	(1,2)	(8,7)	3357	(1,4)	(90,5)	32	(1,4)	(0,9)	3711
Bages	691	(2,7)	(9,7)	6361	(2,6)	(89,6)	44	(1,9)	(0,6)	7096
Baix Camp	907	(3,5)	(14,2)	5424	(2,3)	(85,1)	40	(1,7)	(0,6)	6371
Baix Ebre	349	(1,3)	(13,7)	2192	(0,9)	(85,9)	11	(0,5)	(0,4)	2552
Baix Empordà	279	(1,1)	(9,3)	2702	(1,1)	(89,7)	30	(1,3)	(1,0)	3011
Baix Llobregat	2049	(7,9)	(7,2)	26202	(10,9)	(91,9)	268	(11,4)	(0,9)	28519
Baix Penedès	207	(0,8)	(10,0)	1858	(0,8)	(89,6)	9	(0,4)	(0,4)	2074
Barcelonès	9772	(37,7)	(9,1)	96677	(40,3)	(90,1)	838	(35,6)	(0,8)	107287
Berguedà	193	(0,7)	(5,9)	3080	(1,3)	(93,9)	7	(0,3)	(0,2)	3280
Cerdanya	33	(0,1)	(11,4)	247	(0,1)	(85,5)	9	(0,4)	(3,1)	289
Conca de Barberà	102	(0,4)	(15,3)	558	(0,2)	(83,7)	7	(0,3)	(1,0)	667
Garraf	266	(1,0)	(7,9)	3069	(1,3)	(91,0)	36	(1,5)	(1,1)	3371
Garrigues	152	(0,6)	(17,3)	717	(0,3)	(81,6)	10	(0,4)	(1,1)	879
Garrotxa	108	(0,4)	(8,5)	1143	(0,5)	(90,0)	19	(0,8)	(1,5)	1270
Gironès	500	(1,9)	(9,6)	4643	(1,9)	(89,3)	57	(2,4)	(1,1)	5200
Maresme	1103	(4,3)	(11,2)	8623	(3,6)	(87,8)	95	(4,0)	(1,0)	9821
Montsià	280	(1,1)	(13,8)	1737	(0,7)	(85,4)	16	(0,7)	(0,8)	2033
Noguera	252	(1,0)	(15,4)	1365	(0,6)	(83,2)	23	(1,0)	(1,4)	1640
Osona	432	(1,7)	(10,5)	3675	(1,5)	(89,0)	24	(1,0)	(0,6)	4131
Pallars Jussà	83	(0,3)	(16,8)	408	(0,2)	(82,6)	3	(0,1)	(0,6)	494
Pallars Sobirà	22	(0,1)	(10,3)	185	(0,1)	(86,4)	7	(0,3)	(3,3)	214
Pla d'Urgell	185	(0,7)	(13,3)	1191	(0,5)	(85,4)	19	(0,8)	(1,4)	1395
Pla de l'Estany	101	(0,4)	(14,3)	597	(0,2)	(84,4)	9	(0,4)	(1,3)	707
Priorat	50	(0,2)	(15,2)	277	(0,1)	(83,9)	3	(0,1)	(0,9)	330
Ribera d'Ebre	129	(0,5)	(18,2)	575	(0,2)	(81,2)	4	(0,2)	(0,6)	708
Ripollès	79	(0,3)	(9,3)	758	(,3)	(89,2)	13	(0,6)	(1,5)	850
Segarra	103	(0,4)	(15,8)	536	(,2)	(82,2)	13	(0,6)	(2,0)	652
Segrià	1452	(5,6)	(13,8)	8960	(3,7)	(85,3)	97	(4,1)	(,9)	10509
Selva	327	(1,3)	(8,8)	3352	(1,4)	(89,9)	48	(2,0)	(1,3)	3727
Solsonès	62	(0,2)	(16,1)	316	(0,1)	(82,1)	7	(0,3)	(1,8)	385
Tarragonès	930	(3,6)	(11,7)	6944	(2,9)	(87,6)	54	(2,3)	(0,7)	7928
Terra Alta	56	(0,2)	(16,0)	293	(0,1)	(83,7)	1	(0,0)	(0,3)	350
Urgell	191	(0,7)	(15,9)	993	(0,4)	(82,7)	17	(0,7)	(1,4)	1201
Vall d'Aran	22	(0,1)	(10,9)	177	(0,1)	(88,1)	2	(0,1)	(1,0)	201
Vallès Occidental	2404	(9,3)	(8,6)	25177	(10,5)	(90,4)	276	(11,7)	(1,0)	27857
Vallès Oriental	872	(3,4)	(8,7)	8989	(3,7)	(90,0)	123	(5,2)	(1,2)	9984
Total	25946	(100,0)	(9,7)	240179	(100,0)	(89,5)	2352	(100,0)	(0,9)	268477

a. n(%barem tercera persona (columna)) (%barem tercera persona (fila))

Gràfic 2.23a. Distribució del barem de tercera persona en cada comarca. Percentatge.

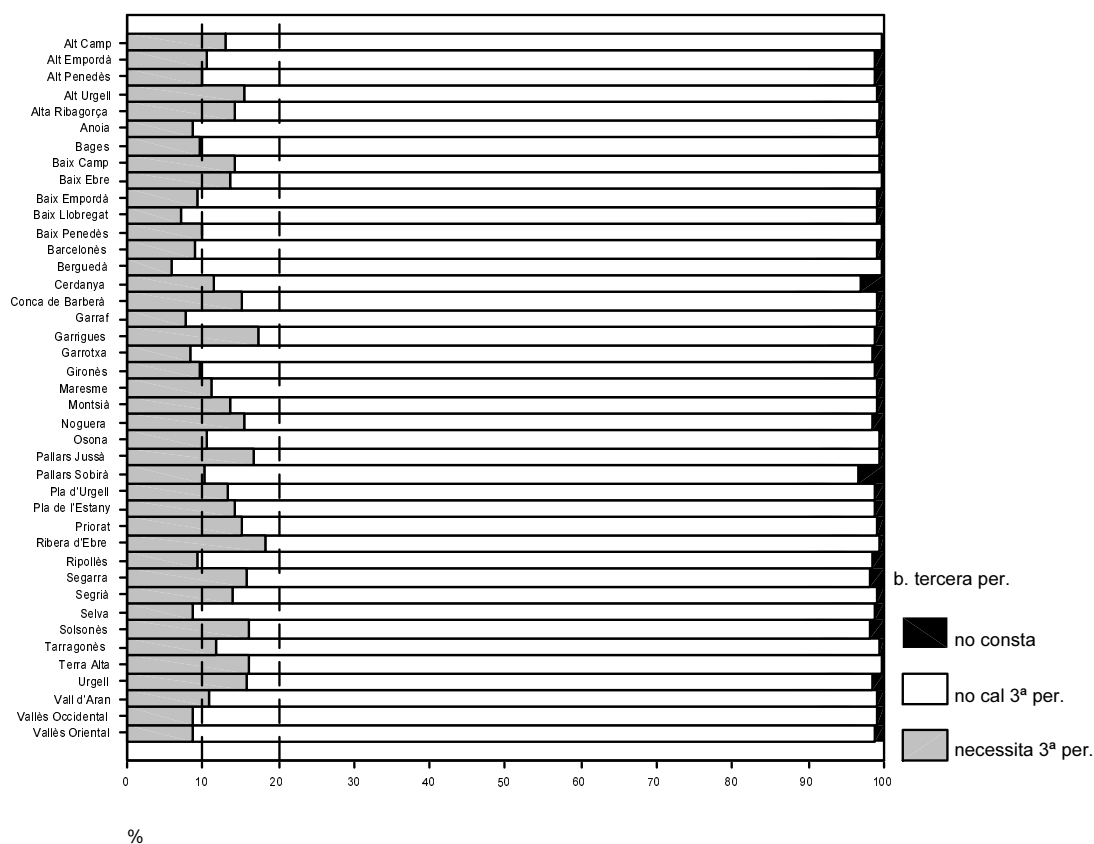

Gràfic 2.23b. Prevalença de la necessitat de tercera persona per regions comarcals.

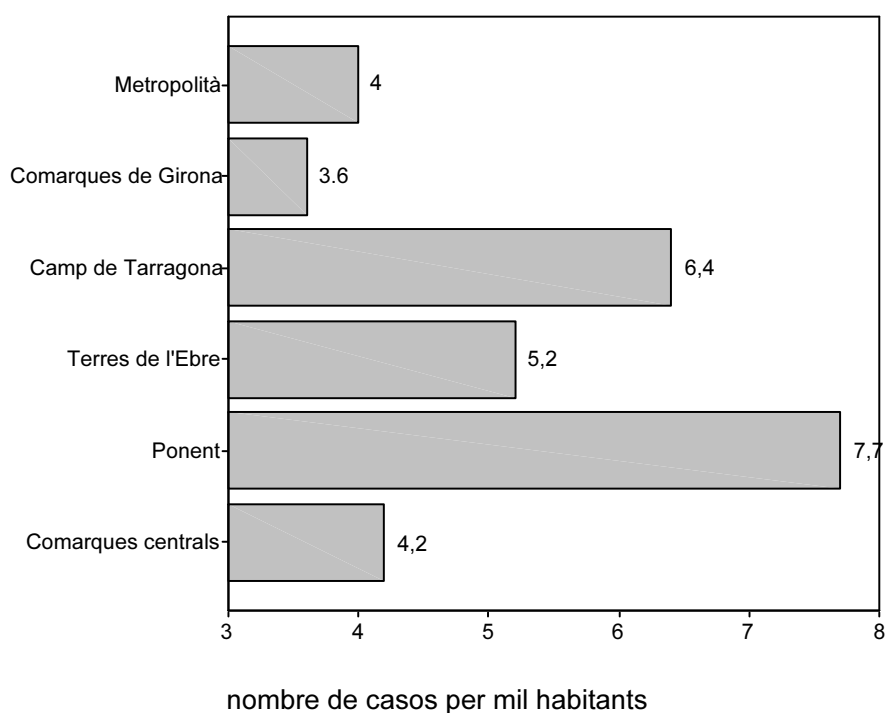

Taula 2.24. Distribució del barem de tercera persona, segons regions comarcals.

	barem de tercera persona ^a			Total
	necessita 3 ^a persona	no cal 3 ^a persona	no consta	
Metropolità	16728 (8,8)	171049 (90,3)	1671 (0,9)	189448
Comarques de Girona	1716 (9,6)	15887 (89,2)	211 (1,2)	17814
Camp de Tarragona	2364 (12,7)	16168 (86,7)	117 (0,6)	18649
Terres de l'Ebre	814 (14,4)	4797 (85,0)	32 (0,6)	5643
Ponent	2591 (14,4)	15242 (84,5)	198 (1,1)	18031
Comarques centrals	1733 (9,2)	17036 (90,2)	123 (0,7)	18892
Total	25946 (9,7)	240179 (89,5)	2352 (0,9)	268477

^a. n(%tercera persona)

Gràfic 2.24. Distribució del barem de tercera persona en cada regió comarcal. Percentatge.

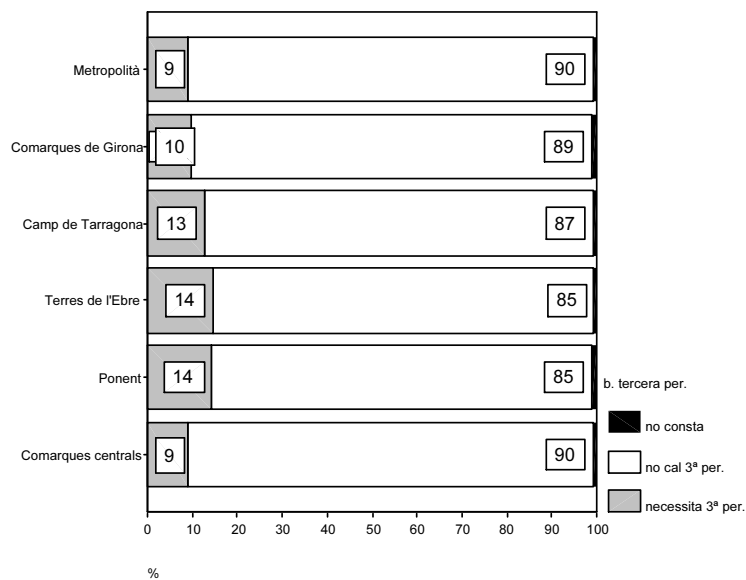

Taula 2.25. Distribució del barem de tercera persona per anys.

	<i>barem de tercera persona^a</i>						<i>Total</i>			
	<i>necessita 3^a persona</i>		<i>no cal 3^a persona</i>		<i>no consta</i>					
1970	3	(0,0)	(33,3)	6	(0,0)	(66,7)		9		
1971				2	(0,0)	(100,0)		2		
1972	2	(0,0)	(8,0)	23	(0,0)	(92,0)		25		
1973	1	(0,0)	(0,2)	356	(0,1)	(87,7)	49	(2,1)	(12,1)	406
1974	8	(0,0)	(1,0)	758	(0,3)	(91,1)	66	(2,8)	(7,9)	832
1975	5	(0,0)	(0,5)	908	(0,4)	(94,3)	50	(2,1)	(5,2)	963
1976	9	(0,0)	(0,9)	920	(0,4)	(92,5)	66	(2,8)	(6,6)	995
1977	6	(0,0)	(0,8)	697	(0,3)	(93,7)	41	(1,7)	(5,5)	744
1978	7	(0,0)	(0,7)	933	(0,4)	(91,8)	76	(3,2)	(7,5)	1016
1979	4	(0,0)	(0,6)	555	(0,2)	(85,9)	87	(3,7)	(13,5)	646
1980	6	(0,0)	(1,3)	413	(0,2)	(88,6)	47	(2,0)	(10,1)	466
1981	10	(0,0)	(1,5)	566	(0,2)	(87,1)	74	(3,1)	(11,4)	650
1982	6	(0,0)	(1,2)	459	(0,2)	(91,8)	35	(1,5)	(7,0)	500
1983	16	(0,1)	(1,9)	724	(0,3)	(86,9)	93	(4,0)	(11,2)	833
1984	47	(0,2)	(4,3)	933	(0,4)	(86,1)	103	(4,4)	(9,5)	1083
1985	286	(1,1)	(12,7)	1873	(0,8)	(82,9)	101	(4,3)	(4,5)	2260
1986	571	(2,2)	(16,3)	2821	(1,2)	(80,7)	103	(4,4)	(2,9)	3495
1987	908	(3,5)	(17,8)	4106	(1,7)	(80,4)	93	(4,0)	(1,8)	5107
1988	1327	(5,1)	(16,1)	6500	(2,7)	(79,0)	403	(17,1)	(4,9)	8230
1989	1073	(4,1)	(13,4)	6811	(2,8)	(85,2)	112	(4,8)	(1,4)	7996
1990	1426	(5,5)	(11,0)	11471	(4,8)	(88,4)	74	(3,1)	(0,6)	12971
1991	1868	(7,2)	(12,9)	12483	(5,2)	(86,4)	105	(4,5)	(0,7)	14456
1992	1235	(4,8)	(10,4)	10554	(4,4)	(89,1)	51	(2,2)	(0,4)	11840
1993	1007	(3,9)	(8,4)	10907	(4,5)	(91,2)	40	(1,7)	(0,3)	11954
1994	782	(3,0)	(5,7)	12903	(5,4)	(94,1)	30	(1,3)	(0,2)	13715
1995	1021	(3,9)	(6,3)	15231	(6,3)	(93,5)	40	(1,7)	(0,2)	16292
1996	1141	(4,4)	(5,8)	18552	(7,7)	(94,0)	37	(1,6)	(0,2)	19730
1997	1518	(5,9)	(7,0)	20286	(8,4)	(92,9)	29	(1,2)	(0,1)	21833
1998	1882	(7,3)	(7,8)	22034	(9,2)	(91,9)	59	(2,5)	(0,2)	23975
1999	2388	(9,2)	(9,5)	22730	(9,5)	(90,2)	79	(3,4)	(0,3)	25197
2000	3240	(12,5)	(11,1)	25808	(10,7)	(88,5)	104	(4,4)	(0,4)	29152
2001	4125	(15,9)	(13,3)	26729	(11,1)	(86,3)	105	(4,5)	(0,3)	30959
2002	18	(0,1)	(12,4)	127	(0,1)	(87,6)				145
Total	25946	(100,0)	(9,7)	240179	(100,0)	(89,5)	2352	(100,0)	(0,9)	268477

^a. n(%barem tercera persona (columnes)) (%barem tercera persona (files))

Gràfic 2.25a. Distribució del barem de tercera persona per anys.

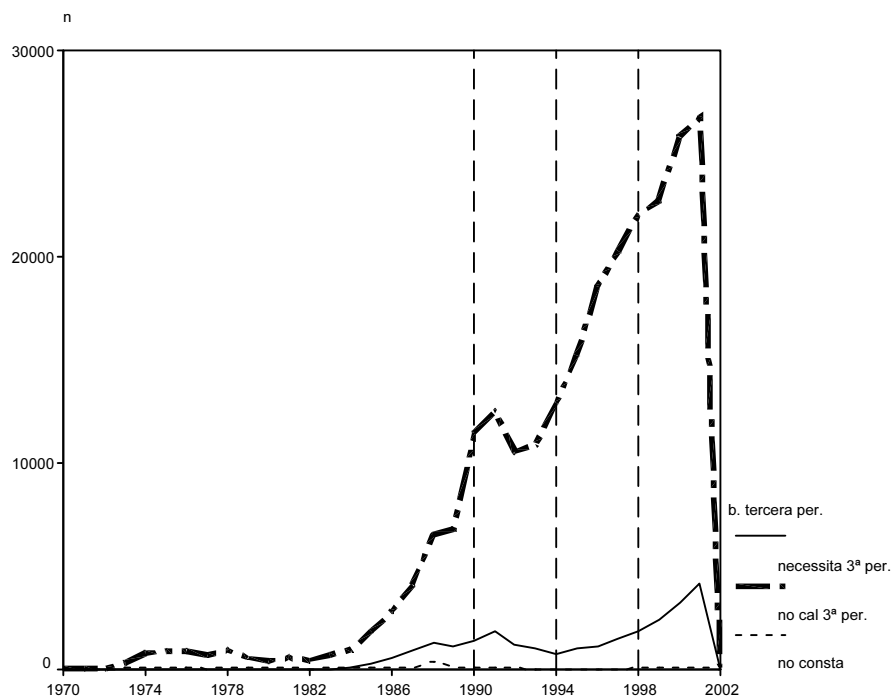

Gràfic 2.25b. Distribució del barem de tercera persona per anys.

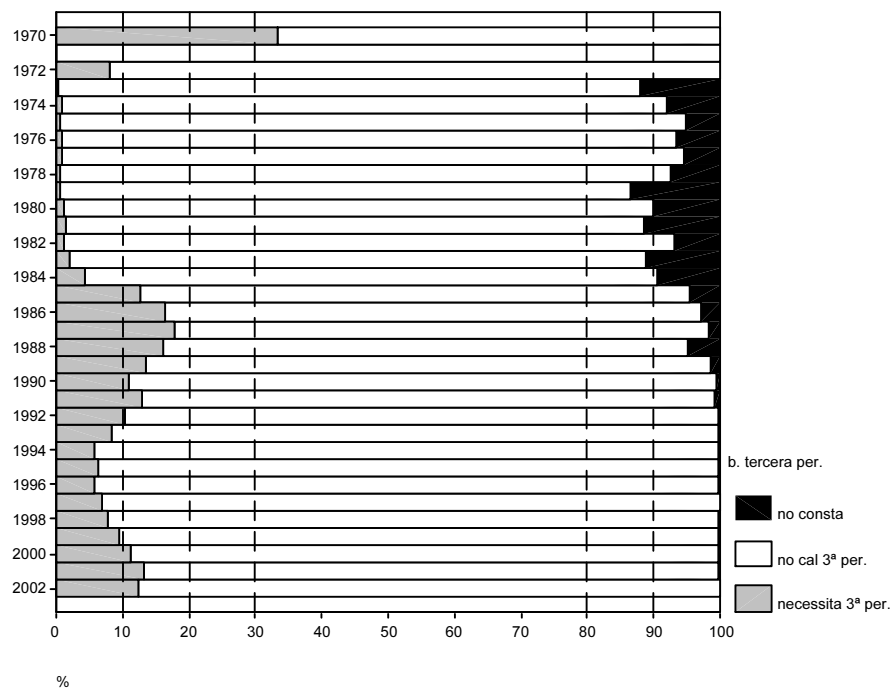

ANNEX 3

***Estudi descriptiu de les deficiències de les persones amb
certificat de disminució a Catalunya***

1. Freqüències

Taula 3.1. Distribució de les deficiències

deficiències agrupades

	<i>Freqüència</i>	<i>Percentatge</i>
<i>Trastorn mental</i>	38187	14,2
<i>Retard mental</i>	29387	10,9
<i>Visual</i>	22493	8,4
<i>No conegut-H. invalidesa</i>	19115	7,1
<i>Ap. circulatori</i>	18312	6,8
<i>EEII</i>	15734	5,9
<i>Talla baixa-def. s. osteoarticular, extrem. i columna</i>	15557	5,8
<i>Columna</i>	13125	4,9
<i>Auditiva</i>	10742	4,0
<i>Ap. respiratori</i>	9248	3,4
<i>SN EEII</i>	8450	3,1
<i>EESS</i>	7926	3,0
<i>SN hemicos</i>	7758	2,9
<i>Retard maduratiu i/o del desenvolupament</i>	5858	2,2
<i>Ap. digestiu</i>	5250	2,0
<i>S. endocrí i metabòlic</i>	5050	1,9
<i>Discapacitat múltiple</i>	4873	1,8
<i>SN 4 EE</i>	4334	1,6
<i>T. vasomotor, disf. neurovegetativa i altres</i>	3924	1,5
<i>Ap. genitourinari</i>	3588	1,3
<i>Pèrdua total o parcial d'un òrgan</i>	3462	1,3
<i>Alt. s. immunològic</i>	2975	1,1
<i>Alt. coordinació i/o equilibri</i>	2361	,9
<i>Epilepsia</i>	2261	,8
<i>3 ó 4 EE ó una ES i una EI</i>	1715	,6
<i>SN EESS</i>	1393	,5
<i>S. hematopoètics</i>	1181	,4
<i>Expressiva</i>	1056	,4
<i>Trasplantat</i>	923	,3
<i>Malaltia crònica</i>	747	,3
<i>SN perifèric-parells cranials</i>	602	,2
<i>Dermatològica</i>	476	,2
<i>Polimalformativa</i>	290	,1
<i>Sense deficiència</i>	101	,0
<i>Terminal</i>	23	,0
<i>Total</i>	268477	100,0

Gràfic 3.1. Distribució de les deficiències

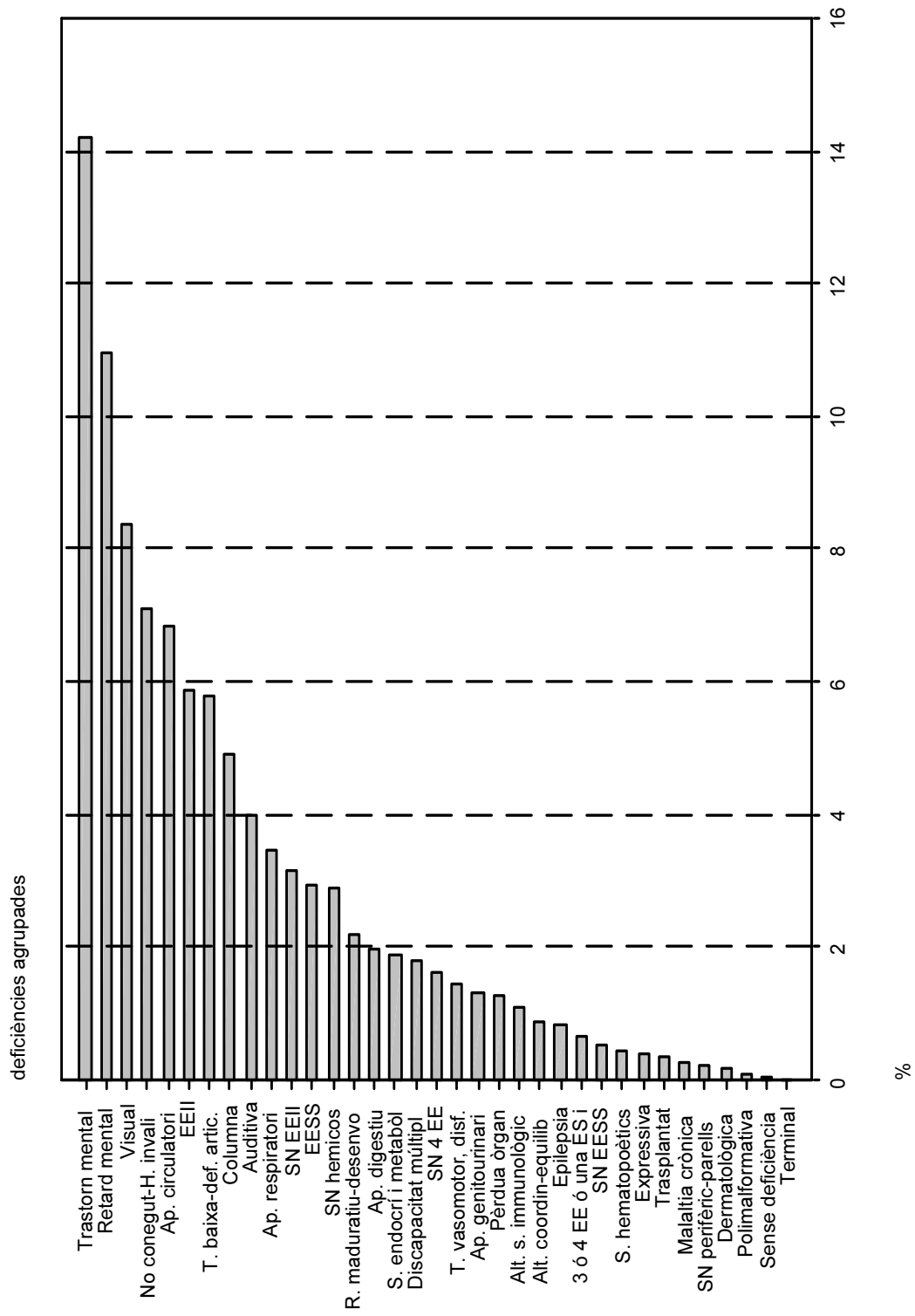

1. Gènere i edat

Taula 3.2. Distribució de les deficiències segons gènere.

deficiències agrupades	sexe ^a		Total
	dona	home	
<i>Columna</i>	8089 (61,6)	5036 (38,4)	13125
<i>EESS</i>	2796 (35,3)	5130 (64,7)	7926
<i>EEII</i>	7228 (45,9)	8506 (54,1)	15734
<i>3 ó 4 EE ó una ES i una EI</i>	1147 (66,9)	568 (33,1)	1715
<i>T. baixa-def. sistema osteoarticular</i>	12096 (77,8)	3461 (22,2)	15557
<i>SN perifèric-parells cranials</i>	255 (42,4)	347 (57,6)	602
<i>SN EESS</i>	497 (35,7)	896 (64,3)	1393
<i>SN EEII</i>	3524 (41,7)	4926 (58,3)	8450
<i>SN hemicos</i>	3442 (44,4)	4316 (55,6)	7758
<i>SN 4 EE</i>	1885 (43,5)	2449 (56,5)	4334
<i>Epilepsia</i>	1186 (52,5)	1075 (47,5)	2261
<i>Alt. coordinació i/o equilibri</i>	1271 (53,8)	1090 (46,2)	2361
<i>T. vasomotor, disf. neurovegetativa i altres</i>	2027 (51,7)	1897 (48,3)	3924
<i>Retard mental</i>	12945 (44,1)	16442 (55,9)	29387
<i>Retard maduratiu i/o del desenvolupament</i>	2023 (34,5)	3835 (65,5)	5858
<i>Trastorn mental</i>	20604 (54,0)	17583 (46,0)	38187
<i>Visual</i>	12577 (55,9)	9916 (44,1)	22493
<i>Auditiva</i>	5552 (51,7)	5190 (48,3)	10742
<i>Expressiva</i>	192 (18,2)	864 (81,8)	1056
<i>Polimalformativa</i>	147 (50,7)	143 (49,3)	290
<i>Ap. respiratori</i>	3993 (43,2)	5255 (56,8)	9248
<i>Ap. circulatori</i>	9140 (49,9)	9172 (50,1)	18312
<i>Ap. digestiu</i>	2633 (50,2)	2617 (49,8)	5250
<i>S. endocrí i metabòlic</i>	3339 (66,1)	1711 (33,9)	5050
<i>S. hematopoètics</i>	494 (41,8)	687 (58,2)	1181
<i>Ap. genitourinari</i>	1799 (50,1)	1789 (49,9)	3588
<i>Dermatològica</i>	233 (48,9)	243 (51,1)	476
<i>Alt. s. immunològic</i>	969 (32,6)	2006 (67,4)	2975
<i>Trasplantat</i>	375 (40,6)	548 (59,4)	923
<i>Terminal</i>	12 (52,2)	11 (47,8)	23
<i>Malaltia crònica</i>	484 (64,8)	263 (35,2)	747
<i>No conegut-H. invalidesa</i>	6013 (31,5)	13102 (68,5)	19115
<i>Sense deficiència</i>	45 (44,6)	56 (55,4)	101
<i>Discapacitat múltiple</i>	2610 (53,6)	2263 (46,4)	4873
<i>Pèrdua total o parcial d'un òrgan</i>	2535 (73,2)	927 (26,8)	3462
Total	134157 (50,0%)	134320 (50,0%)	268477

a. n(%sexe)

Gràfic 3.2. Distribució de les deficiències, segons gènere.

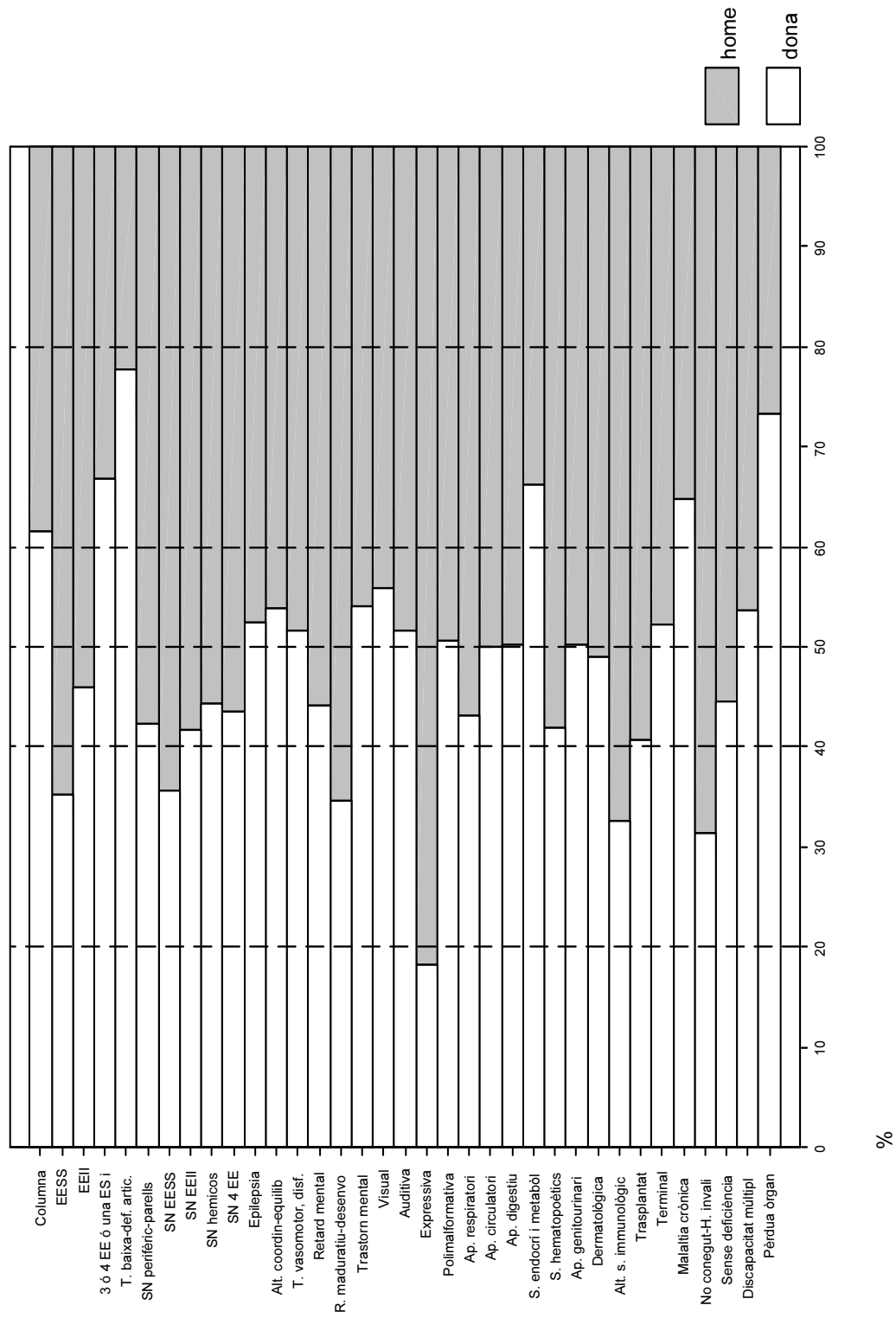

Taula 3.3. Distribució de les deficiències, segons edat.

	edat ^a							Total
	0-4	5-16	17-44	45-64	65-74	75 ó més	Total	
<i>deficiències agrupades</i>								
Columna	10 (0,1)	121 (0,9)	2718 (20,7)	7645 (57,5)	2068 (15,8)	663 (5,1)	13125	
EESS	132 (1,7)	187 (2,4)	2966 (37,4)	3553 (44,8)	821 (10,4)	267 (3,4)	7926	
EEII	68 (0,4)	215 (1,4)	3693 (23,5)	6658 (42,3)	3079 (19,6)	2021 (12,8)	15734	
3 ó 4 EE ó una ES i una EI	15 (0,9)	40 (2,3)	474 (27,6)	803 (46,8)	257 (15,0)	126 (7,3)	1715	
Talla baixa-def. s. osteoarticular, extrem. i columna	51 (0,3)	114 (0,7)	1315 (8,9)	8194 (52,7)	3686 (23,7)	2197 (14,1)	15557	
SN perifèric-parells cranials	10 (1,7)	21 (3,5)	288 (47,8)	224 (37,2)	45 (7,5)	14 (2,3)	602	
SN EESS	39 (2,8)	111 (8,0)	804 (57,7)	340 (24,4)	74 (5,3)	25 (1,8)	1393	
SN EEII	143 (1,7)	498 (5,9)	4306 (51,0)	2693 (31,9)	604 (7,1)	206 (2,4)	8450	
SN hemicos	172 (2,2)	351 (4,5)	1794 (23,1)	2707 (34,9)	1545 (19,9)	1189 (15,3)	7758	
SN 4 EE	308 (7,1)	674 (15,6)	2043 (47,1)	939 (21,7)	256 (5,9)	114 (2,6)	4334	
Epilepsia	62 (2,7)	148 (6,5)	1344 (59,4)	607 (26,8)	78 (3,4)	22 (1,0)	2261	
Alt. coordinació i/o equilibri	20 (0,8)	92 (3,9)	549 (23,3)	856 (36,3)	488 (20,7)	356 (15,1)	2361	
T. vasomotor, disf. neurovegetativa i altres	144 (3,7)	268 (6,8)	1333 (34,0)	1339 (34,1)	445 (11,3)	395 (10,1)	3924	
Retard mental	625 (2,1)	6796 (23,1)	18258 (62,1)	3319 (11,3)	311 (1,1)	78 (3,3)	29387	
Retard maduratiu i/o del desenvolupament	2142 (36,6)	3213 (54,8)	467 (8,0)	25 (0,4)	7 (1,1)	4 (1,1)	5858	
Trastorn mental	61 (0,2)	758 (2,0)	17452 (45,7)	13531 (35,4)	2477 (6,5)	3908 (10,2)	38187	
Visual	177 (0,8)	685 (3,0)	5857 (26,0)	8848 (39,3)	3730 (16,6)	3196 (14,2)	22493	
Auditiva	427 (4,0)	1004 (9,3)	3968 (36,9)	3441 (32,0)	1185 (11,0)	717 (6,7)	10742	
Expressiva	27 (2,6)	64 (6,1)	188 (17,8)	506 (47,9)	200 (18,9)	71 (6,7)	1056	
Polimalformativa	83 (28,6)	91 (31,4)	108 (37,2)	8 (2,8)			290	
Ap. respiratori	58 (0,6)	99 (1,1)	1119 (12,1)	5351 (57,9)	1754 (19,0)	867 (9,4)	9248	
Ap. circulatori	88 (0,5)	142 (0,8)	1480 (8,1)	9696 (52,9)	4397 (24,0)	2509 (13,7)	18312	
Ap. digestiu	42 (0,8)	94 (1,8)	1353 (25,8)	2839 (54,1)	699 (13,3)	223 (4,2)	5250	
S. endocrí i metabòlic	58 (1,1)	192 (3,8)	915 (18,1)	2691 (53,3)	889 (17,6)	305 (6,0)	5050	
S. hematopoètics	56 (4,7)	110 (9,3)	519 (43,9)	375 (31,8)	92 (7,8)	29 (2,5)	1181	
Ap. genitourinari	35 (1,0)	98 (2,7)	1005 (28,0)	1529 (42,6)	630 (17,6)	291 (8,1)	3588	
Dermatològica	14 (2,9)	31 (6,5)	214 (45,0)	181 (38,0)	26 (5,5)	10 (2,1)	476	
Alt. s. immunològic	28 (0,9)	42 (1,4)	2653 (89,2)	230 (7,7)	17 (6)		2975	
Trasplantat	4 (0,4)	24 (2,6)	380 (41,2)	472 (51,1)	43 (4,7)	5 (2)	923	
Terminal	1 (4,3)	2 (8,7)	7 (30,4)	8 (34,8)	2 (8,7)	3 (13,0)	23	
Malaltia crònica	14 (1,9)	16 (2,1)	194 (26,0)	318 (42,6)	109 (14,6)	96 (12,9)	747	
No conegut-H. invalidesa	22 (0,1)	64 (0,3)	3546 (18,6)	11958 (62,6)	2852 (14,9)	673 (3,5)	19115	
Sense deficiència	5 (5,0)	5 (5,0)	31 (30,7)	49 (48,5)	5 (5,0)	6 (5,9)	101	
Discapacitat múltiple	31 (6)	91 (1,9)	1708 (35,1)	1559 (32,0)	459 (9,4)	1025 (21,0)	4873	
Pèrdua total o parcial d'un òrgan	7 (0,2)	11 (0,3)	764 (22,1)	2164 (62,5)	406 (11,7)	110 (3,2)	3462	
Total	5179 (1,9)	16472 (6,1)	85813 (32,0)	105556 (39,3)	33736 (12,6)	21721 (8,1)	268477	

a. n(%edat)

Gràfic 3.3. Distribució de les deficiències, segons edat.

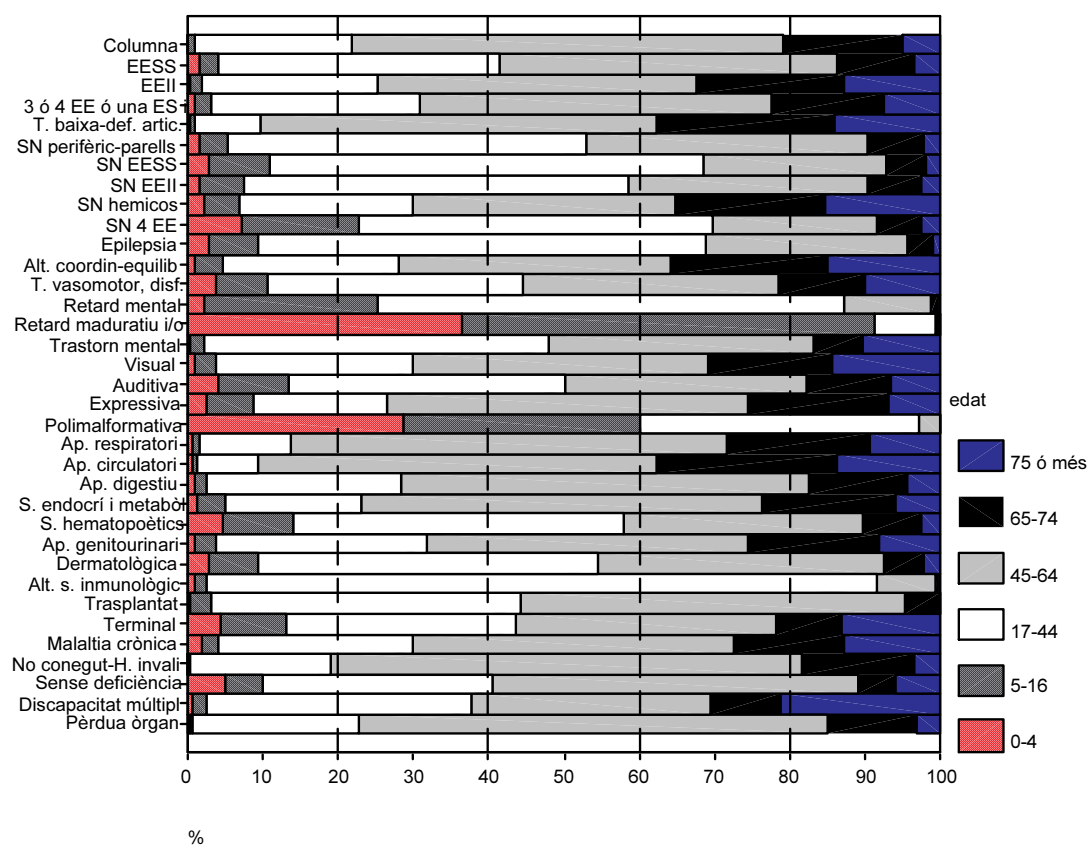

Taula 3.4. Distribució de les deficiències, segons edat, en els homes.

	edat ^a						Total
	0-4	5-16	17-44	45-64	65-74	75 ó més	
Columna	7 (0,1)	56 (1,1)	1287 (25,6)	2939 (58,4)	581 (11,5)	166 (3,3)	5036
EESS	74 (1,4)	125 (2,4)	2181 (42,5)	2161 (42,1)	449 (8,8)	140 (2,7)	5130
EEII	33 (0,4)	131 (1,5)	2600 (30,6)	3637 (42,8)	1346 (15,8)	759 (8,9)	8506
3 ó 4 EE ó una ES i una EI	8 (1,4)	17 (3,0)	227 (40,0)	231 (40,7)	61 (10,7)	24 (4,2)	568
Talla baixa-def. s. osteoarticular, extrem. i columna	25 (0,7)	55 (1,6)	533 (15,4)	1721 (49,7)	678 (19,6)	449 (13,0)	3461
SN perifèric-parells cranials	5 (1,4)	16 (4,6)	197 (56,8)	97 (28,0)	22 (6,3)	10 (2,9)	347
SN EESS	26 (2,9)	67 (7,5)	557 (62,2)	202 (22,5)	27 (3,0)	17 (1,9)	896
SN EEII	89 (1,8)	298 (6,0)	2631 (53,4)	1487 (30,2)	319 (6,5)	102 (2,1)	4926
SN hemicos	97 (2,2)	217 (5,0)	1090 (25,3)	1572 (36,4)	835 (19,3)	505 (11,7)	4316
SN 4 EE	170 (6,9)	407 (16,6)	1199 (49,0)	501 (20,5)	125 (5,1)	47 (1,9)	2449
Epilepsia	26 (2,4)	89 (8,3)	704 (65,5)	219 (20,4)	28 (2,6)	9 (0,8)	1075
Alt. coordinació i/o equilibri	10 (0,9)	54 (5,0)	291 (26,7)	358 (32,8)	207 (19,0)	170 (15,6)	1090
T. vasomotor, disf. neurovegetativa i altres	85 (4,5)	157 (8,3)	663 (34,9)	565 (29,8)	234 (12,3)	193 (10,2)	1897
Retard mental	340 (2,1)	4095 (24,9)	10200 (62,0)	1637 (10,0)	143 (0,9)	27 (0,2)	16442
Retard maduratiu i/o del desenvolupament	1405 (36,6)	2108 (55,0)	304 (7,9)	12 (0,3)	4 (0,1)	2 (0,1)	3835
Trastorn mental	41 (0,2)	559 (3,2)	10490 (59,7)	4688 (26,7)	781 (4,4)	1024 (5,8)	17583
Visual	99 (1,0)	414 (4,2)	3239 (32,7)	3556 (35,9)	1353 (13,6)	1255 (12,7)	9916
Auditiva	239 (4,6)	582 (11,2)	2080 (40,1)	1496 (28,8)	483 (9,3)	310 (6,0)	5190
Expressiva	15 (1,7)	48 (5,6)	134 (15,5)	430 (49,8)	176 (20,4)	61 (7,1)	864
Polimorfomativa	50 (35,0)	48 (33,6)	41 (28,7)	4 (2,8)			143
Ap. respiratori	37 (0,7)	60 (1,1)	582 (11,1)	3093 (58,9)	944 (18,0)	539 (10,3)	5255
Ap. circulatori	48 (0,5)	85 (0,9)	831 (9,1)	4914 (53,6)	2244 (24,5)	1050 (11,4)	9172
Ap. digestiu	18 (0,7)	59 (2,3)	822 (31,4)	1339 (51,2)	285 (10,9)	94 (3,6)	2617
S. endocrí i metabòlic	31 (1,8)	111 (6,5)	408 (23,8)	785 (45,9)	278 (16,2)	98 (5,7)	1711
S. hematopoètics	45 (6,6)	95 (13,8)	337 (49,1)	160 (23,3)	39 (5,7)	11 (1,6)	687
Ap. genitourinari	22 (1,2)	57 (3,2)	541 (30,2)	643 (35,9)	356 (19,9)	170 (9,5)	1789
Dermatològica	5 (2,1)	22 (9,1)	112 (46,1)	90 (37,0)	11 (4,5)	3 (1,2)	243
Alt. s. immunològic	12 (0,6)	18 (0,9)	1807 (90,1)	158 (7,9)	8 (0,4)	3 (0,1)	2006
Trasplantat	3 (0,5)	14 (2,6)	231 (42,2)	265 (48,4)	35 (6,4)		548
Terminal	1 (9,1)	2 (18,2)	3 (27,3)	4 (36,4)	1 (9,1)		11
Malaltia crònica	10 (3,8)	10 (3,8)	71 (27,0)	95 (36,1)	45 (17,1)	32 (12,2)	263
No conegut-H. invalidesa	12 (0,1)	38 (0,3)	2588 (19,8)	8589 (65,6)	1553 (11,9)	322 (2,5)	13102
Sense deficiència	2 (3,6)	5 (8,9)	19 (33,9)	23 (41,1)	2 (3,6)	5 (8,9)	56
Discapacitat múltiple	17 (0,8)	51 (2,3)	895 (39,5)	715 (31,6)	228 (10,1)	357 (15,8)	2263
Pèrdua total o parcial d'un òrgan	5 (0,5)	4 (0,4)	160 (17,3)	561 (60,5)	139 (15,0)	58 (6,3)	927
Total	3112 (2,3)	10174 (7,6)	50055 (37,3)	48947 (36,4)	14020 (10,4)	8012 (6,0)	134320

a. n(%)edat)

Gràfic 3.4. Distribució de les deficiències, segons edat, en els homes.

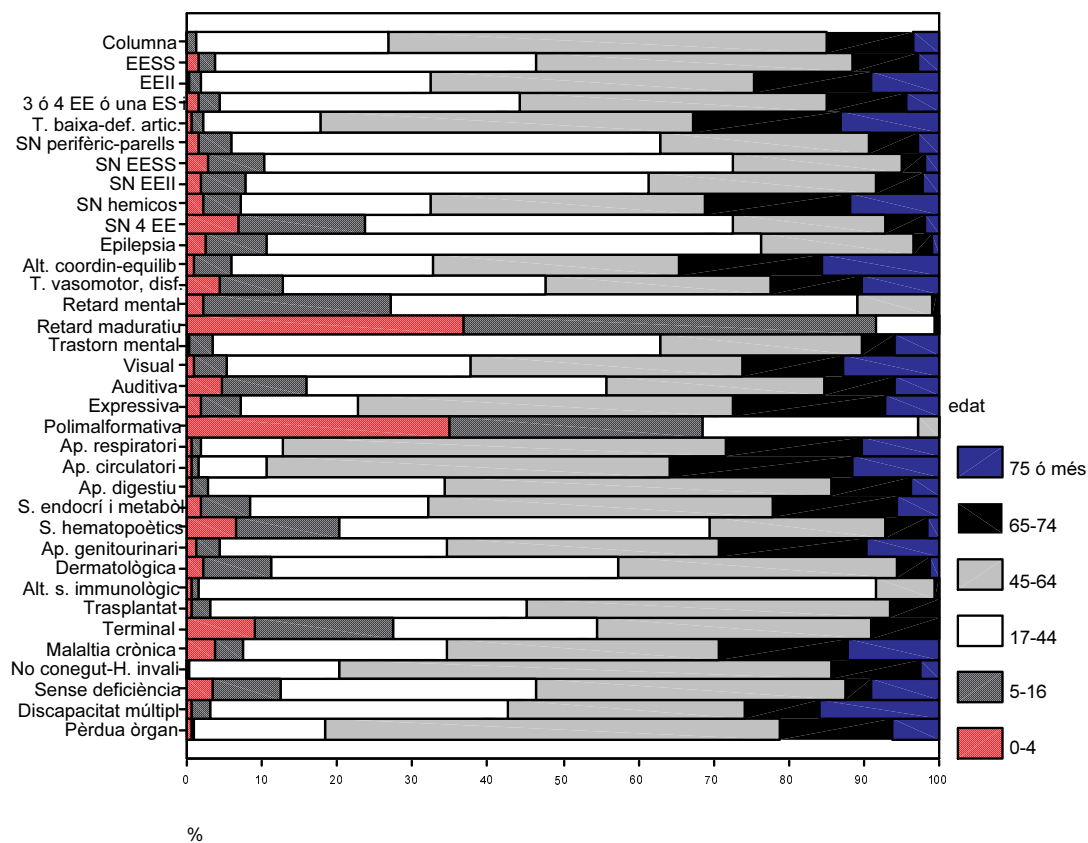

Taula 3.5. Distribució de les deficiències, segons edat, en les dones.

deficiències agrupades	edat ^a						Total
	0-4	5-16	17-44	45-64	65-74	75 ó més	
Columna	3 (0)	65 (8)	1431 (17,7)	4606 (56,9)	1487 (18,4)	497 (6,1)	8089
EESS	58 (2,1)	62 (2,2)	785 (28,1)	1392 (49,8)	372 (13,3)	127 (4,5)	2796
EEII	35 (5)	84 (1,2)	1093 (15,1)	3021 (41,8)	1733 (24,0)	1262 (17,5)	7228
3 ó 4 EE ó una ES i una EI	7 (6)	23 (2,0)	247 (21,5)	572 (49,9)	196 (17,1)	102 (8,9)	1147
Talla baixa-def. s. osteoarticular, extrem. i columna	26 (2)	59 (5)	782 (6,5)	6473 (53,5)	3008 (24,9)	1748 (14,5)	12096
SN perifèric-parells cranials	5 (2,0)	5 (2,0)	91 (35,7)	127 (49,8)	23 (9,0)	4 (1,6)	255
SN EESS	13 (2,6)	44 (8,9)	247 (49,7)	138 (27,8)	47 (9,5)	8 (1,6)	497
SN EEII	54 (1,5)	200 (5,7)	1675 (47,5)	1206 (34,2)	285 (8,1)	104 (3,0)	3524
SN hemicos	75 (2,2)	134 (3,9)	704 (20,5)	1135 (33,0)	710 (20,6)	684 (19,9)	3442
SN 4 EE	138 (7,3)	267 (14,2)	844 (44,8)	438 (23,2)	131 (6,9)	67 (3,6)	1885
Epilepsia	36 (3,0)	59 (5,0)	640 (54,0)	388 (32,7)	50 (4,2)	13 (1,1)	1186
Alt. coordinació i/o equilibri	10 (8)	38 (3,0)	258 (20,3)	498 (39,2)	281 (22,1)	186 (14,6)	1271
T. vasomotor, disf. neurovegetativa i altres	59 (2,9)	111 (5,5)	670 (33,1)	774 (38,2)	211 (10,4)	202 (10,0)	2027
Retard mental	285 (2,2)	2701 (20,9)	8058 (62,2)	1682 (13,0)	168 (1,3)	51 (4)	12945
Retard maduratiu i/o del desenvolupament	737 (36,4)	1105 (54,6)	163 (8,1)	13 (6)	3 (1)	2 (1)	2023
Trastorn mental	20 (1)	199 (1,0)	6962 (33,8)	8843 (42,9)	1696 (8,2)	2884 (14,0)	20604
Visual	78 (6)	271 (2,2)	2618 (20,8)	5292 (42,1)	2377 (18,9)	1941 (15,4)	12577
Auditiva	188 (3,4)	422 (7,6)	1888 (34,0)	1945 (35,0)	702 (12,6)	407 (7,3)	5552
Expressiva	12 (6,3)	16 (8,3)	54 (28,1)	76 (39,6)	24 (12,5)	10 (5,2)	192
Polimorfomativa	33 (22,4)	43 (29,3)	67 (45,6)	4 (2,7)			147
Ap. respiratori	21 (5)	39 (1,0)	537 (13,4)	2258 (56,5)	810 (20,3)	328 (8,2)	3993
Ap. circulatori	40 (4)	57 (6)	649 (7,1)	4782 (52,3)	2153 (23,6)	1459 (16,0)	9140
Ap. digestiu	24 (9)	35 (1,3)	531 (20,2)	1500 (57,0)	414 (15,7)	129 (4,9)	2633
S. endocrí i metabòlic	27 (8)	81 (2,4)	507 (15,2)	1906 (57,1)	611 (18,3)	207 (6,2)	3339
S. hematopoètics	11 (2,2)	15 (3,0)	182 (36,8)	215 (43,5)	53 (10,7)	18 (3,6)	494
Ap. genitourinari	13 (7)	41 (2,3)	464 (25,8)	886 (49,2)	274 (15,2)	121 (6,7)	1799
Dermatològica	9 (3,9)	9 (3,9)	102 (43,8)	91 (39,1)	15 (6,4)	7 (3,0)	233
Alt. s. immunològic	16 (1,7)	24 (2,5)	846 (87,3)	72 (7,4)	9 (9)	2 (2)	969
Trasplantat	1 (3)	10 (2,7)	149 (39,7)	207 (55,2)	8 (2,1)		375
Terminal			4 (33,3)	4 (33,3)	1 (8,3)		12
Malaltia crònica	4 (8)	6 (1,2)	123 (25,4)	223 (46,1)	64 (13,2)	64 (13,2)	484
No conegut-Hi. invalidesa	10 (2)	26 (4)	958 (15,9)	3369 (56,0)	1299 (21,6)	351 (5,8)	6013
Sense deficiència	3 (6,7)		12 (26,7)	26 (57,8)	3 (6,7)	1 (2,2)	45
Discapacitat múltiple	14 (5)	40 (1,5)	813 (31,1)	844 (32,3)	231 (8,9)	668 (25,6)	2610
Pèrdua total o parcial d'un òrgan	2 (1)	7 (3)	604 (23,8)	1603 (63,2)	267 (10,5)	52 (2,1)	2535
Total	2067 (1,5)	6298 (4,7)	35758 (26,7)	56609 (42,2)	19716 (14,7)	13709 (10,2)	134157

a. n(>%edat)

Gràfic 3.5. Distribució de les deficiències, segons edat, en les dones.

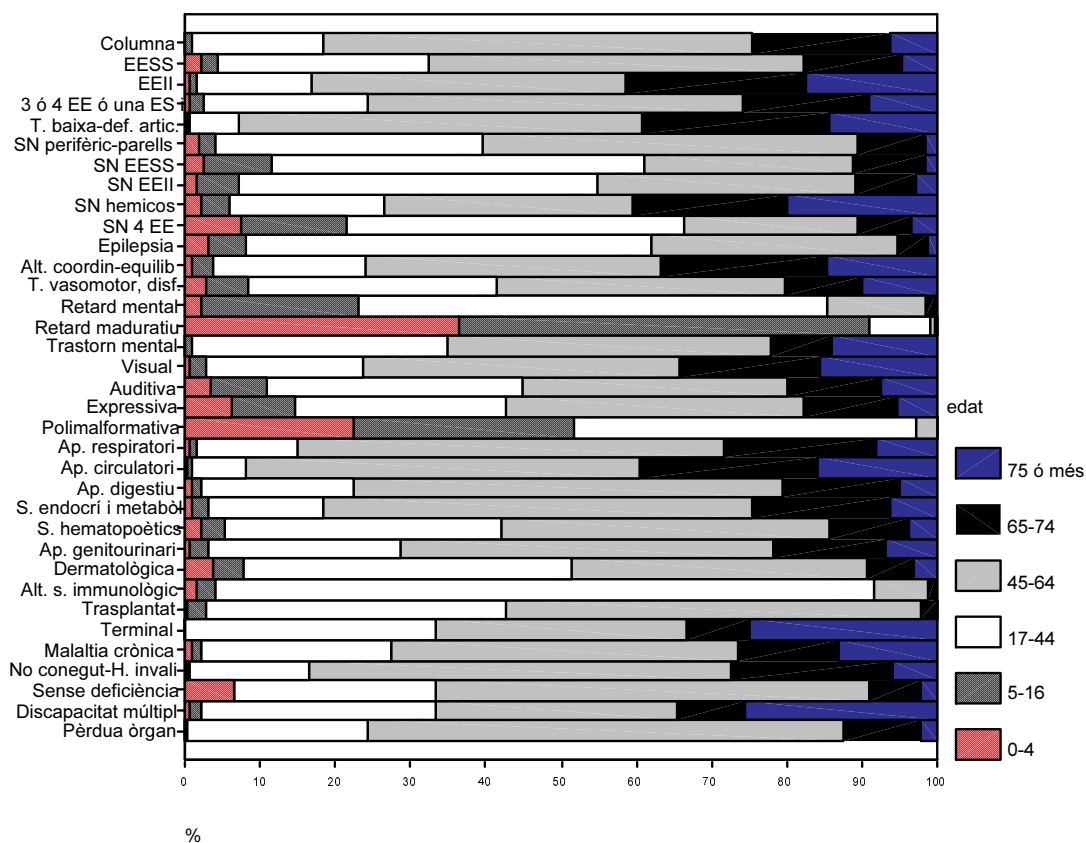

2. Grau de disminució

Taula 3.6. Distribució de les deficiències, segons grau de disminució.

deficiències agrupades	grau de disminució ^a			Total
	de 33 a 64	de 65 a 74	igual ó sup a 75	
Columna	10850 (82,7)	1908 (14,5)	367 (2,8)	13125
EESS	6373 (80,4)	1202 (15,2)	351 (4,4)	7926
EEII	11881 (75,5)	2647 (16,8)	1206 (7,7)	15734
3 ó 4 EE ó una ES i una EI	855 (49,9)	521 (30,4)	339 (19,8)	1715
Talla baixa-def. s. osteoarticular, extrem. i columna	11231 (72,2)	3297 (21,2)	1029 (6,6)	15557
SN perifèric-parells cranials	477 (79,2)	107 (17,8)	18 (3,0)	602
SN EESS	1013 (72,7)	308 (22,1)	72 (5,2)	1393
SN EEII	4393 (52,0)	1829 (21,6)	2228 (26,4)	8450
SN hemicos	2283 (29,4)	1876 (24,2)	3599 (46,4)	7758
SN 4 EE	528 (12,2)	626 (14,4)	3180 (73,4)	4334
Epilepsia	1225 (54,2)	763 (33,7)	273 (12,1)	2261
Alt. coordinació i/o equilibri	950 (40,2)	612 (25,9)	799 (33,8)	2361
T. vasomotor, disf. neurovegetativa i altres	1707 (43,5)	946 (24,1)	1271 (32,4)	3924
Retard mental	11250 (38,3)	9317 (31,7)	8820 (30,0)	29387
Retard maduratiu i/o del desenvolupament	5065 (86,5)	368 (6,3)	425 (7,3)	5858
Trastorn mental	11617 (30,4)	20142 (52,7)	6428 (16,8)	38187
Visual	7350 (32,7)	3808 (16,9)	11335 (50,4)	22493
Auditiva	8148 (75,9)	2151 (20,0)	443 (4,1)	10742
Expressiva	718 (68,0)	238 (22,5)	100 (9,5)	1056
Polimalformativa	124 (42,8)	69 (23,8)	97 (33,4)	290
Ap. respiratori	4351 (47,0)	3794 (41,0)	1103 (11,9)	9248
Ap. circulatori	10708 (58,5)	5658 (30,9)	1946 (10,6)	18312
Ap. digestiu	3039 (57,9)	1856 (35,4)	355 (6,8)	5250
S. endocrí i metabòlic	3032 (60,0)	1433 (28,4)	585 (11,6)	5050
S. hematopoètics	629 (53,3)	436 (36,9)	116 (9,8)	1181
Ap. genitourinari	954 (26,6)	863 (24,1)	1771 (49,4)	3588
Dermatològica	309 (64,9)	130 (27,3)	37 (7,8)	476
Alt. s. immunològic	474 (15,9)	2282 (76,7)	219 (7,4)	2975
Trasplantat	618 (67,0)	220 (23,8)	85 (9,2)	923
Terminal	1 (4,3)	5 (21,7)	17 (73,9)	23
Malaltia crònica	332 (44,4)	256 (34,3)	159 (21,3)	747
No conegut-H. invalidesa	18764 (98,2)	218 (1,1)	133 (,7)	19115
Sense deficiència	68 (67,3)	25 (24,8)	8 (7,9)	101
Discapacitat múltiple	1036 (21,3)	1505 (30,9)	2332 (47,9)	4873
Pèrdua total o parcial d'un òrgan	1773 (51,2)	1398 (40,4)	291 (8,4)	3462
Total	144126 (53,7)	72814 (27,1)	51537 (19,2)	268477

a. n(%grau disminució)

Gràfic 3.6. Distribució de les deficiències, segons grau de disminució.

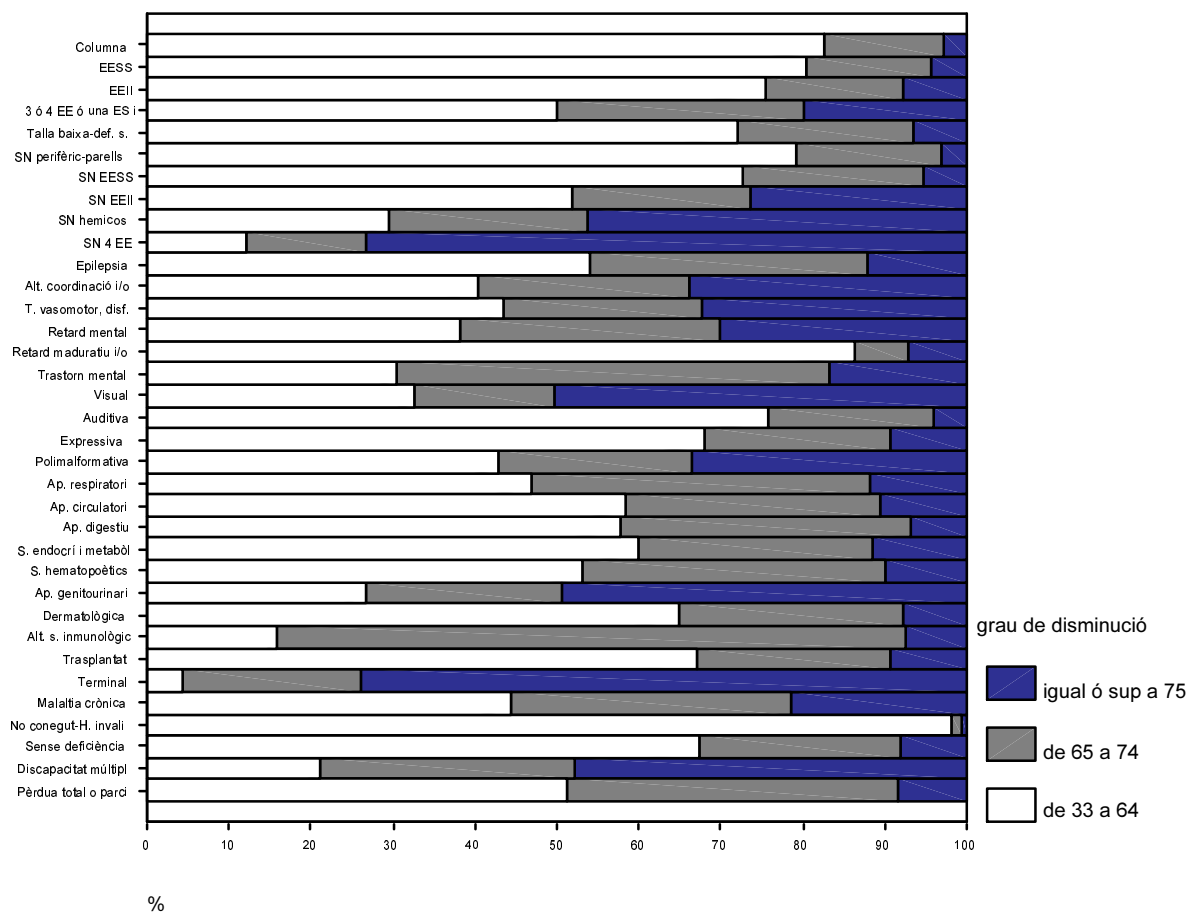

3. Comarques i regions comarcals

Taula 3.7. Distribució de les deficiències per regions comarcals

deficiències agrupades	regions comarcals ^a					Total
	Metropolità	Comarques de Girona	Camp de Tarragona	Terres de l'Ebre	Ponent	
Columna	8829 (67,3)	1155 (8,8)	626 (4,8)	193 (1,5)	1373 (10,5)	949 (7,2)
EESS	5330 (67,2)	592 (7,5)	481 (6,1)	161 (2,0)	706 (8,9)	656 (8,3)
EEII	10827 (68,8)	1327 (8,4)	977 (6,2)	321 (2,0)	1200 (7,6)	1082 (6,9)
3 ó 4 EE ó una ES i una EI	1177 (68,6)	123 (7,2)	109 (6,4)	47 (2,7)	148 (8,6)	111 (6,5)
Talla baixa-def. s. osteoarticular, extrem. i columna	10628 (66,3)	945 (6,1)	1098 (7,1)	346 (2,2)	1218 (7,8)	1322 (8,5)
SN perifèric-parells cranials	310 (51,5)	133 (22,1)	29 (4,8)	12 (2,0)	83 (13,8)	35 (5,8)
SN EESS	1015 (72,9)	63 (4,5)	130 (9,3)	39 (2,8)	60 (4,3)	86 (6,2)
SN EEII	6106 (72,3)	642 (7,6)	543 (6,4)	176 (2,1)	476 (5,6)	507 (6,0)
SN hemítics	5317 (68,5)	588 (7,6)	584 (7,5)	188 (2,4)	544 (7,0)	537 (6,9)
SN 4 EE	3113 (71,8)	301 (6,9)	313 (7,2)	89 (2,1)	282 (6,5)	236 (5,4)
Epilepsia	1384 (61,2)	187 (8,3)	248 (11,0)	91 (4,0)	221 (9,8)	130 (5,7)
Alt. coordinació i/o equilibri	1474 (62,4)	148 (6,3)	193 (8,2)	73 (3,1)	249 (10,5)	224 (9,5)
T. vasomotor, disf. neurovegetativa i altres	2676 (68,2)	339 (8,6)	348 (8,9)	115 (2,9)	154 (3,9)	292 (7,4)
Retard mental	19164 (65,2)	2723 (9,3)	2678 (9,1)	757 (2,6)	2140 (7,3)	1925 (6,6)
Retard maduratiu i/o del desenvolupament	3110 (53,1)	1146 (19,6)	895 (15,3)	163 (2,8)	224 (3,8)	320 (5,5)
Trastorn mental	28070 (73,5)	1933 (5,1)	2557 (6,7)	656 (1,7)	2106 (5,5)	2865 (7,5)
Visual	16804 (74,7)	1125 (5,0)	1241 (5,5)	351 (1,6)	1261 (5,6)	1711 (7,6)
Auditiva	7724 (71,9)	631 (5,9)	695 (6,5)	175 (1,6)	804 (7,5)	713 (6,6)
Expressiva	698 (66,1)	41 (3,9)	86 (8,1)	23 (2,2)	152 (14,4)	56 (5,3)
Polimorfomàtica	172 (59,3)	39 (13,4)	32 (11,0)	14 (4,8)	17 (5,9)	16 (5,5)
Ap. respiratori	6722 (72,7)	529 (5,7)	450 (4,9)	155 (1,7)	680 (7,4)	712 (7,7)
Ap. circulatori	13418 (73,3)	1022 (5,6)	916 (5,0)	343 (1,9)	1280 (7,0)	1333 (7,3)
Ap. digestiu	3789 (72,2)	328 (6,2)	355 (6,8)	107 (2,0)	344 (6,6)	327 (6,2)
S. endocrí i metabòlic	3114 (61,7)	278 (5,5)	633 (12,5)	243 (4,8)	504 (10,0)	278 (5,5)
S. hematopoiètics	788 (66,7)	100 (8,5)	87 (7,4)	30 (2,5)	107 (9,1)	69 (5,8)
Ap. genitourinari	2589 (72,2)	217 (6,0)	202 (5,6)	68 (1,9)	258 (7,2)	254 (7,1)
Dermatològica	312 (65,5)	45 (9,5)	38 (8,0)	18 (3,8)	31 (6,5)	32 (6,7)
Alt. s. immunològic	2235 (75,1)	154 (5,2)	255 (8,6)	66 (2,2)	141 (4,7)	124 (4,2)
Trasplantat	705 (76,4)	62 (6,7)	54 (5,9)	11 (1,2)	25 (2,7)	66 (7,2)
Terminal	14 (60,9)	5 (21,7)	1 (4,3)		2 (8,7)	1 (4,3)
Malaltia crònica	497 (66,5)	64 (8,6)	90 (12,0)	36 (4,8)	26 (3,5)	34 (4,6)
No conegut-Hi. invalidesa	15016 (78,6)	531 (2,8)	1020 (5,3)	303 (1,6)	841 (4,4)	1404 (7,3)
Sense deficiència	74 (73,3)	5 (5,0)	12 (11,9)	3 (3,0)	4 (4,0)	3 (3,0)
Discapacitat múltiple	3779 (77,5)	82 (1,7)	446 (9,2)	174 (3,6)	113 (2,3)	279 (5,7)
Pèrdua total o parcial d'un òrgan	2468 (71,3)	211 (6,1)	227 (6,6)	96 (2,8)	257 (7,4)	203 (5,9)
Total	189448 (70,6)	17814 (6,6)	18649 (6,9)	5643 (2,1)	18031 (6,7)	18892 (7,0)

a. n (%regió comarcal)

Gràfic 3.7. Distribució de les deficiències per regions comarcals.

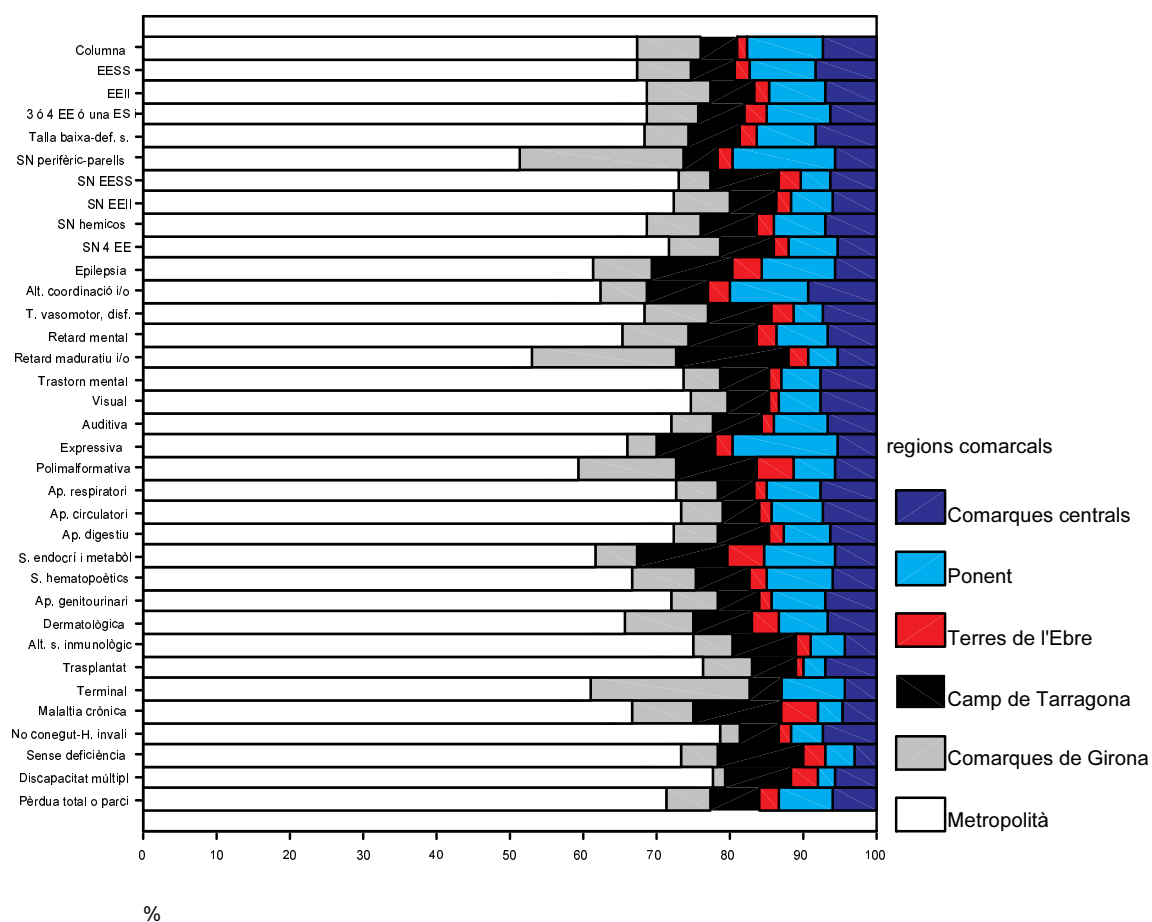

Taula 3.8. Prevalença de les deficiències per regions comarcals.

deficiències agrupades	Comarques					Comarques Centrals
	Metropolità	de Girona	Camp de Tarragona	Terres de l'Ebre	Ponent	
3 ó 4 EE o una ES i una EI	2,78	2,57	2,96	3,02	4,37	2,71
Alt. coordinació i/o equilibri	3,49	3,10	5,24	4,69	7,36	5,48
Alt. s. immunològic	5,28	3,22	6,92	4,24	4,17	3,03
Ap. circulatori	31,72	21,38	24,87	22,05	37,84	32,60
Ap. digestiu	8,96	6,86	9,64	6,88	10,17	8,00
Ap. genitourinari	6,12	4,54	5,48	4,37	7,63	6,21
Ap. respiratori	15,89	11,07	12,22	9,96	20,10	17,41
Auditiva	18,26	13,20	18,87	11,25	23,77	17,44
Columna	20,87	24,16	17,00	12,41	40,59	23,21
Dermatològica	,74	,94	1,03	1,16	,92	,78
Discapacitat múltiple	8,93	1,72	12,11	11,18	3,34	6,82
EEII	25,60	27,76	26,53	20,63	35,47	26,46
EESS	12,60	12,39	13,06	10,35	20,87	16,04
Epilepsia	3,27	3,91	6,73	5,85	6,53	3,18
Expressiva	1,65	,86	2,34	1,48	4,49	1,37
Malaltia crònica	1,18	1,34	2,44	2,31	,77	,83
No conegut-H. invalidesa	35,50	11,11	27,69	19,48	24,86	34,33
Polimalformativa	,41	,82	,87	,90	,50	,39
Pèrdua total o parcial d'un òrgan	5,84	4,41	6,16	6,17	7,60	4,96
R. maduratiu i/o del desenvolupament	7,35	23,98	24,30	10,48	6,62	7,82
R. mental	45,31	56,97	72,71	48,66	63,26	47,07
S. endocrí i metabòlic	7,36	5,82	17,19	15,62	14,90	6,80
S. hematopoètic	1,86	2,09	2,36	1,93	3,16	1,69
SN 4 EE	7,36	6,30	8,50	5,72	8,34	5,77
SN EEII	14,44	13,43	14,74	11,31	14,07	12,40
SN EESS	2,40	1,32	3,53	2,51	1,77	2,10
SN hemicos	12,57	12,30	15,86	12,08	16,08	13,13
SN perifèric-parells cranials	,73	2,78	,79	,77	2,45	,86
Sense deficiència	,17	,10	,33	,19	,12	,07
T. vasomotor. disfunció neurovegetativa i alt.	6,33	7,09	9,45	7,39	4,55	7,14
Talla baixa-def. s. osteoarticular, extrem. i cc	25,13	19,77	29,81	22,24	36,00	32,33
Terminal	,03	,10	,03	,00	,06	,02
Trasplantat	1,67	1,30	1,47	,71	,74	1,61
Trastorn mental	66,37	40,44	69,43	42,17	62,25	70,06
Visual	39,73	23,54	33,69	22,56	37,28	41,84

Nombre de casos per 10000 habitants

Gràfic 3.8a. Prevalença de les deficiències a la regió metropolitana

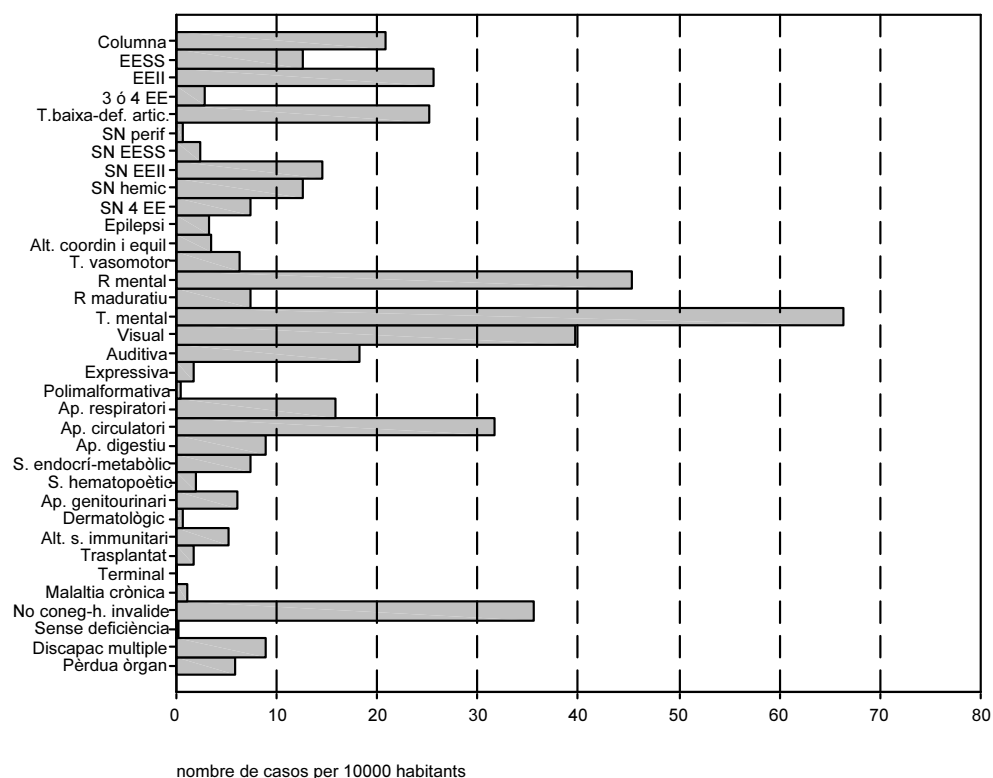

Gràfic 3.8b. Prevalença de les deficiències a les comarques de Girona

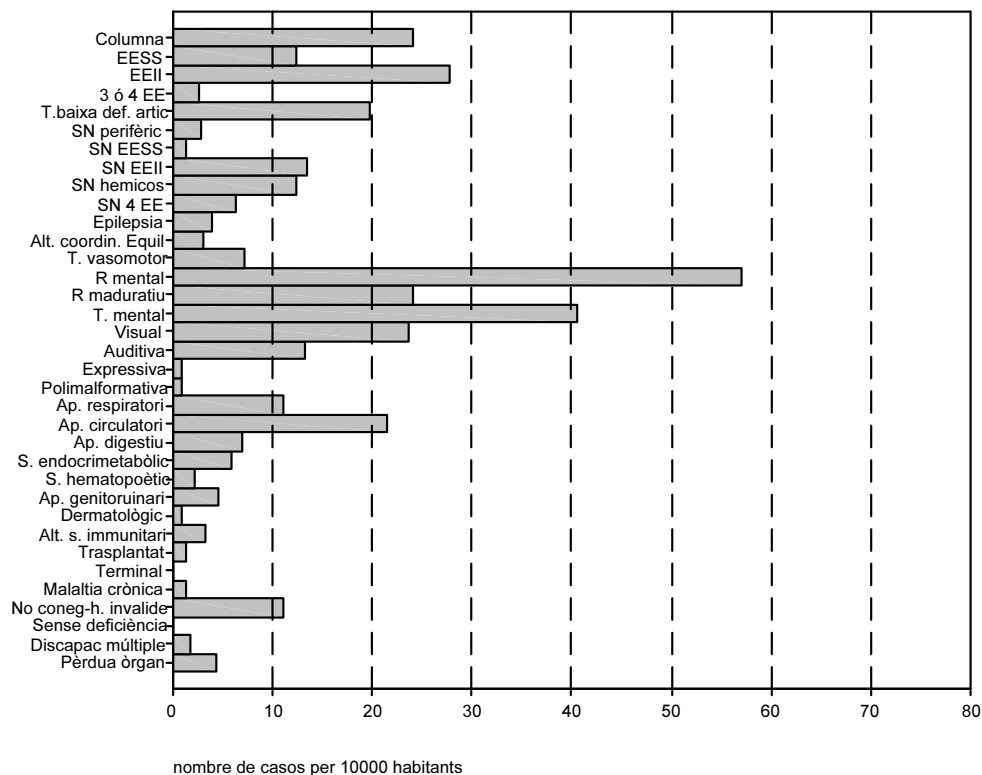

Gràfic 3.8c. Prevalença de les deficiències al Camp de Tarragona

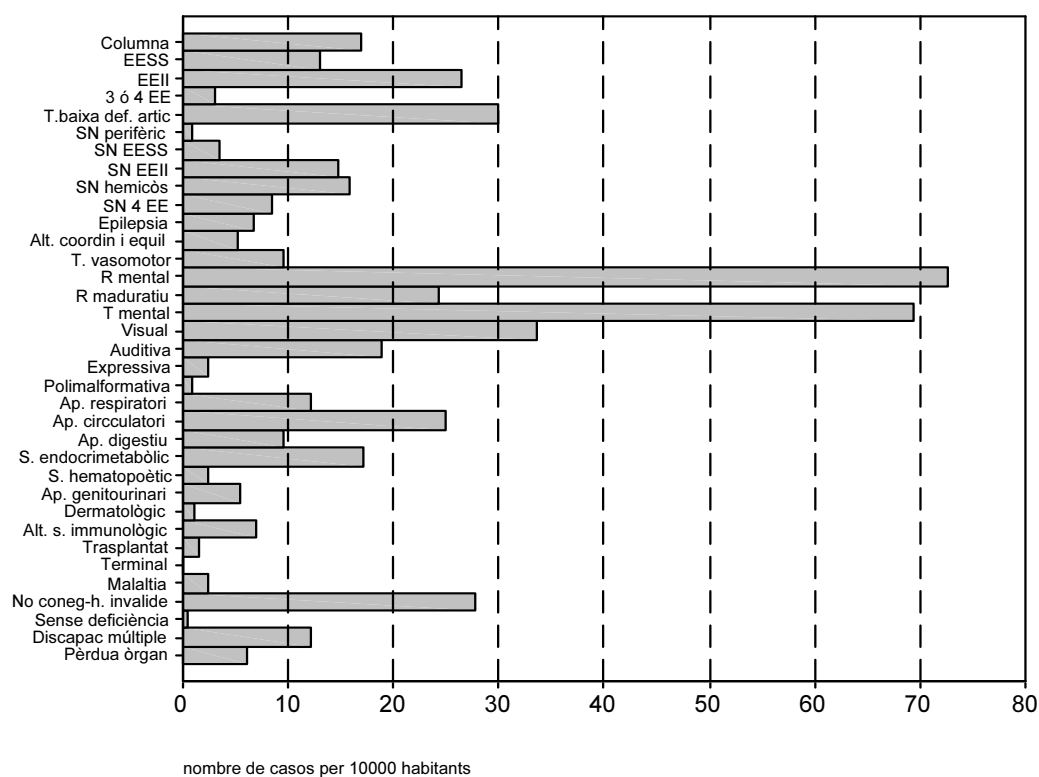

Gràfic 3.8d. Prevalença de les deficiències a les Terres de l'Ebre

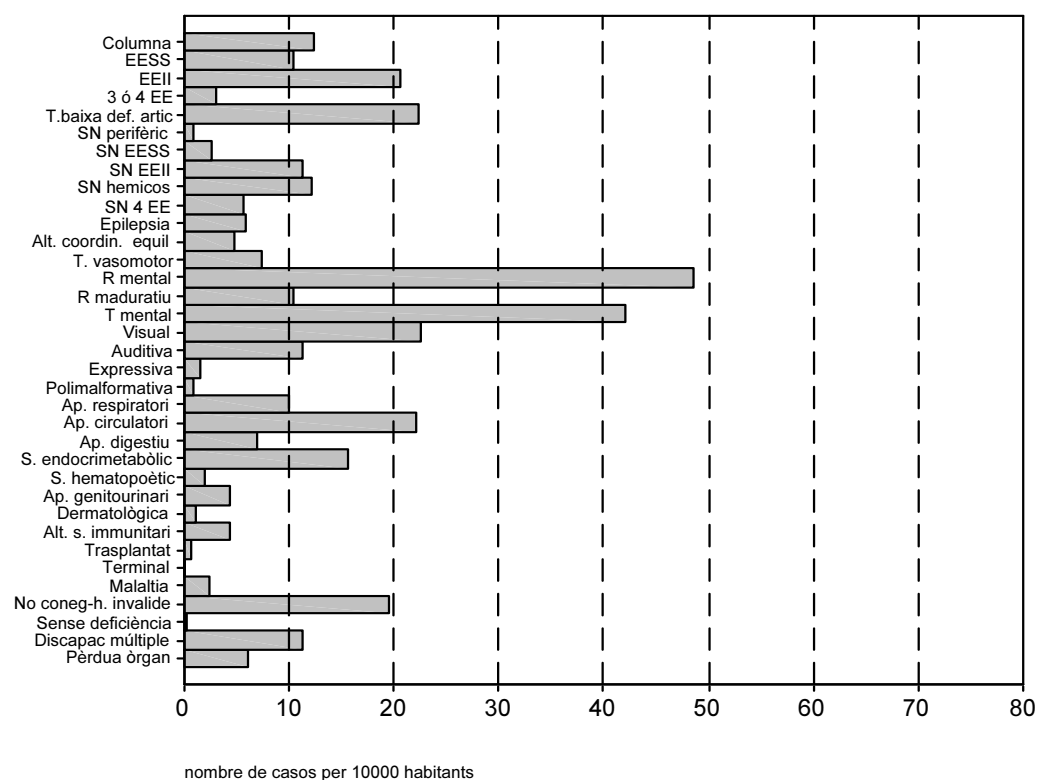

Gràfic 3.8e. Prevalença de les deficiències a la regió de Ponent

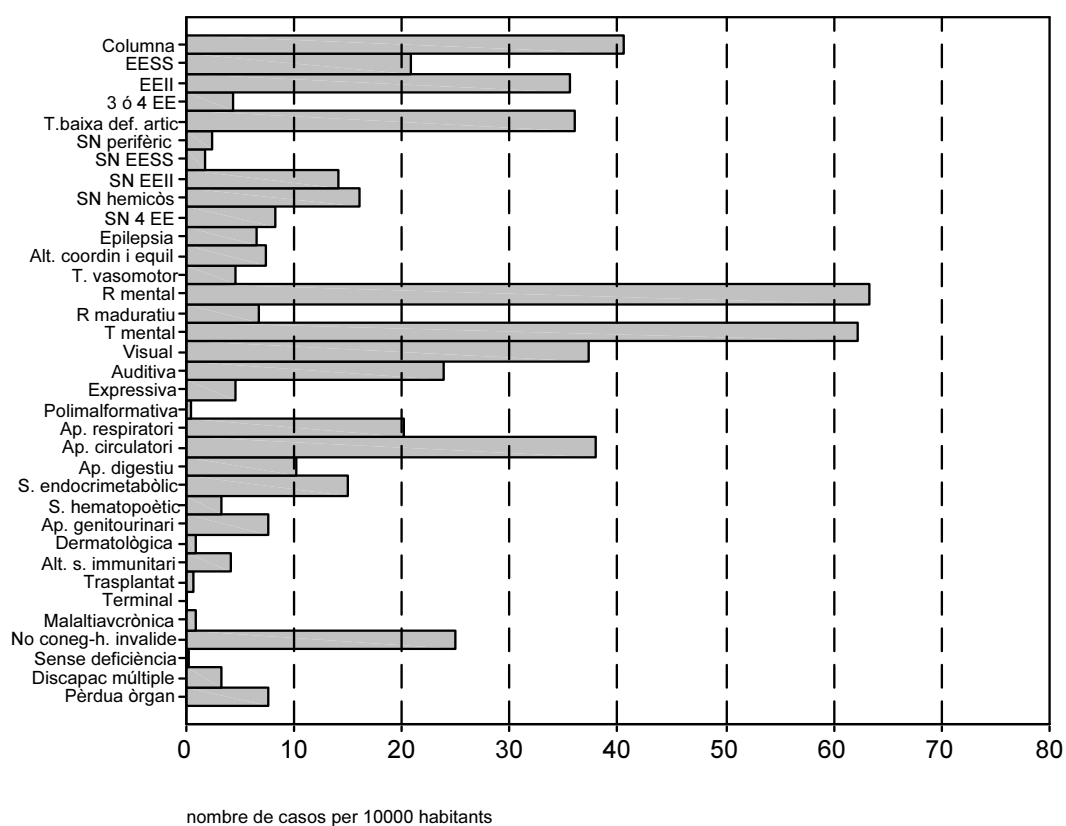

Gràfic 3.8f. Prevalença de les deficiències a les Comarques Centrals

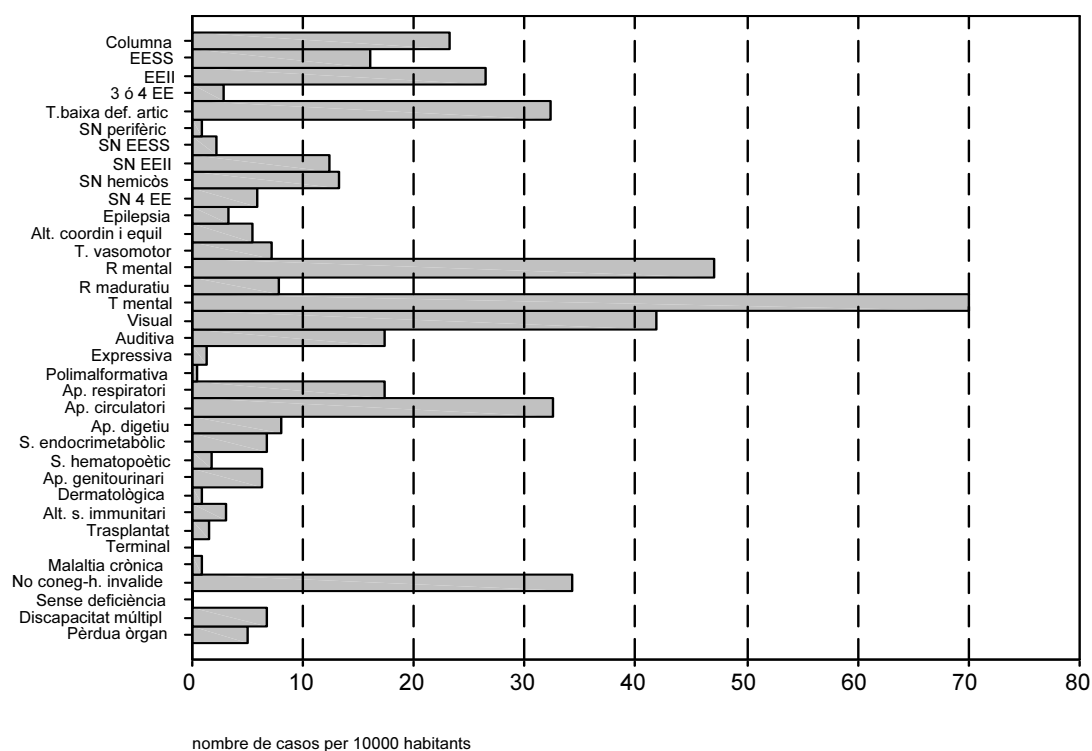

Gràfic 3.8g. Prevalença de les deficiències per regions comarcals

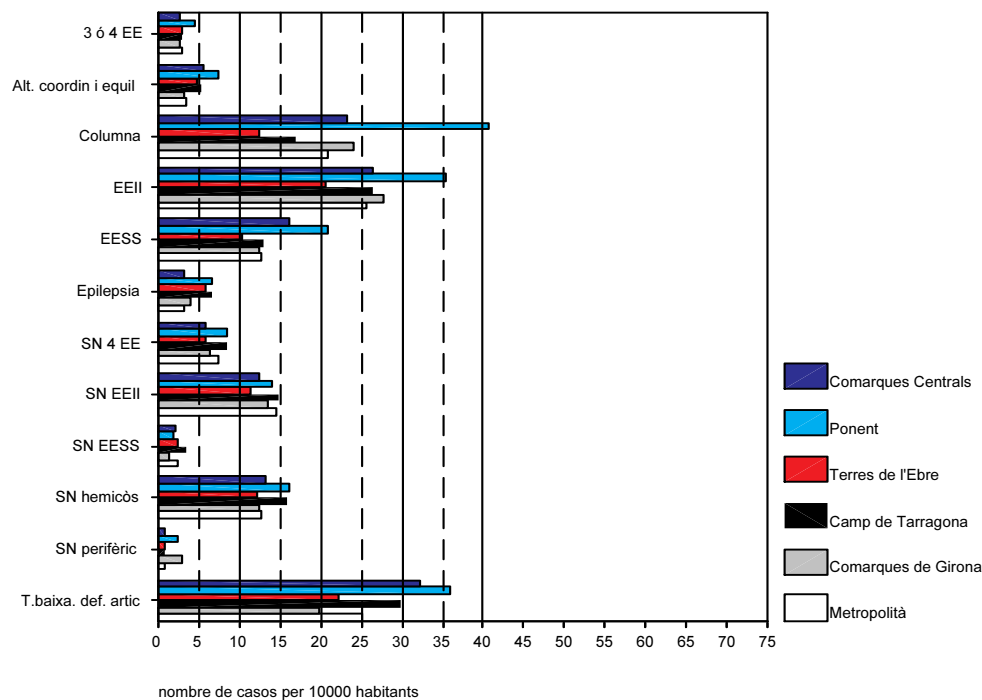

Gràfic 3.8h. Prevalença de les deficiències per regions comarcals

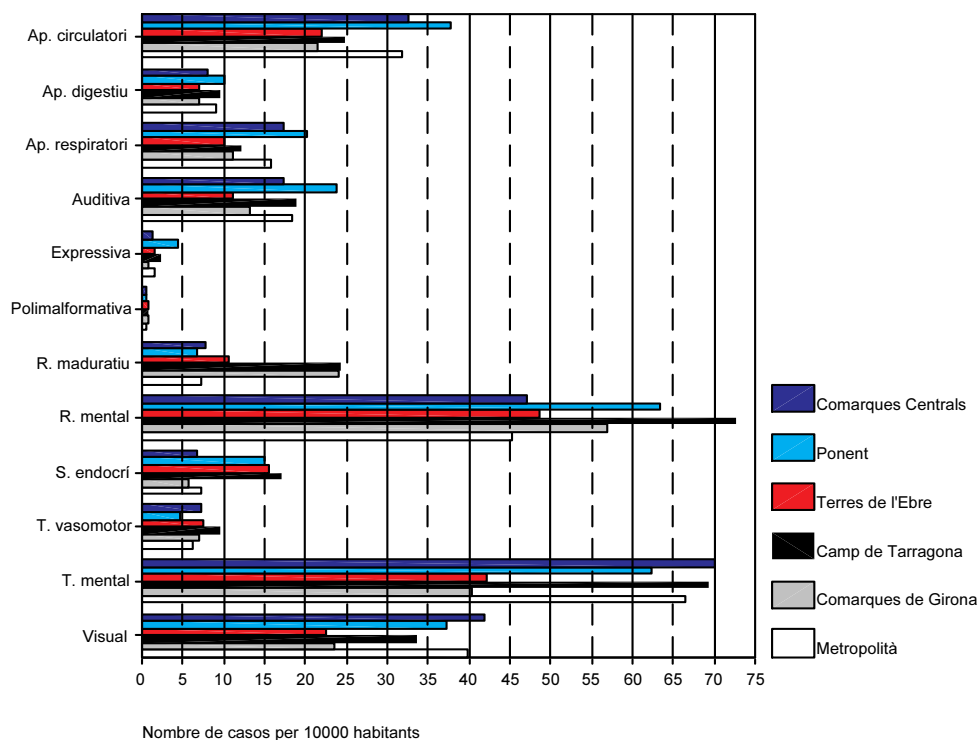

Gràfic 3.8i. Prevalença de les deficiències per regions comarcals

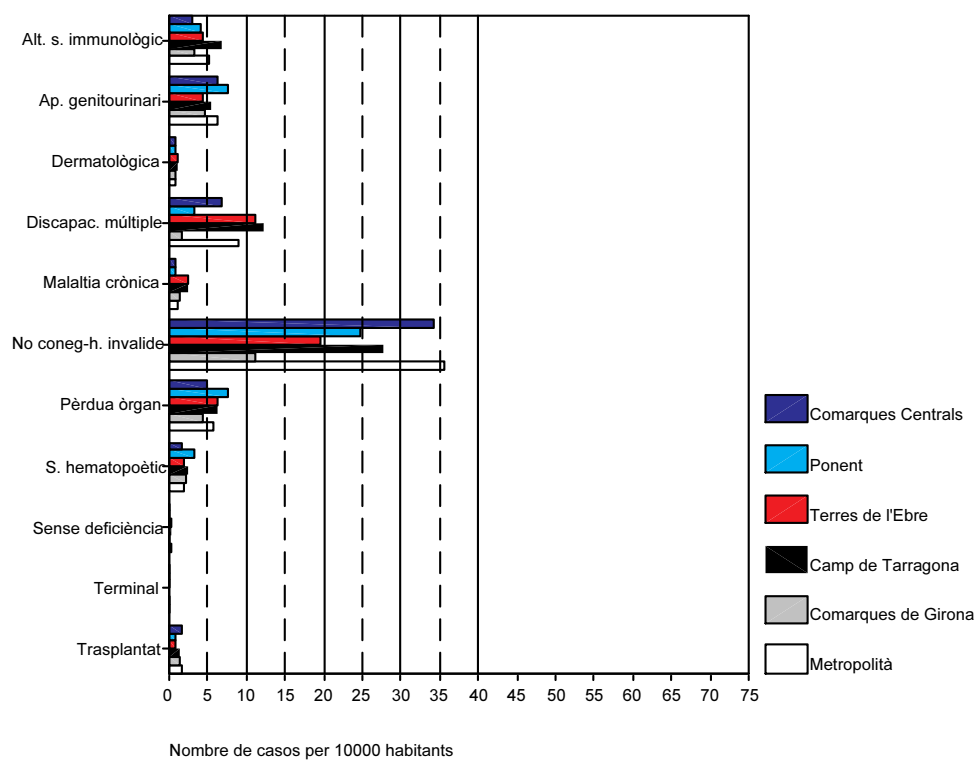

4. Evolució de les deficiències

Taula 3.9. Distribució de les deficiències per anys. Període 1970-1981.

deficiències agrupades	any ^a											Total	
	1970	1971	1972	1973	1974	1975	1976	1977	1978	1979	1980		1981
<i>Columna</i>				7 (1,9)	25 (6,9)	55 (15,2)	62 (17,1)	40 (11,0)	68 (18,8)	41 (11,3)	30 (8,3)	34 (9,4)	362
<i>EESS</i>	3 (0,9)	43 (7,0)	66 (10,7)	82 (13,3)	82 (13,3)	95 (15,4)	94 (15,3)	75 (12,2)	94 (15,3)	58 (9,4)	39 (6,3)	61 (9,9)	616
<i>EEII</i>	1 (0,1)	45 (5,7)	97 (12,4)	127 (16,2)	137 (17,5)	137 (17,5)	115 (14,7)	90 (11,5)	115 (14,7)	69 (8,8)	49 (6,3)	54 (6,9)	784
3 o 4 EE o una ES i una EI	1 (2,2)	3 (6,5)	10 (21,7)	7 (15,2)	8 (17,4)	3 (6,5)	4 (8,7)	5 (10,9)	2 (4,3)	3 (6,5)			46
<i>T. baixa-def. s. osteoarticular, extrem. i columna</i>	1 (0,6)	8 (5,1)	14 (8,9)	19 (12,0)	18 (11,4)	17 (10,8)	36 (22,8)	22 (13,9)	12 (7,6)	11 (7,0)			158
<i>SN perifèric-parells cranials</i>				1 (3,7)	2 (7,4)	6 (22,2)	3 (11,1)	6 (22,2)	2 (7,4)	1 (3,7)			27
<i>SN EESS</i>				6 (6,1)	10 (10,1)	14 (14,1)	15 (15,2)	11 (11,1)	16 (16,2)	8 (8,1)	9 (9,1)	10 (10,1)	99
<i>SN EEII</i>				2 (0,2)	81 (9,4)	118 (13,8)	148 (17,2)	88 (10,3)	114 (13,3)	69 (8,0)	44 (5,1)	61 (7,1)	858
<i>SN hèmicos</i>	1 (0,4)	2 (0,8)	18 (7,4)	40 (16,5)	36 (14,9)	30 (12,4)	23 (9,5)	29 (12,0)	21 (8,7)	23 (9,5)	19 (7,9)	19 (7,9)	242
<i>SN 4 EE</i>	2 (0,9)	2 (0,9)	23 (10,8)	35 (16,4)	24 (11,3)	30 (14,1)	16 (7,5)	30 (14,1)	15 (7,0)	13 (6,1)	23 (10,8)	21 (8,7)	213
<i>Epilepsia</i>				6 (8,1)	12 (16,2)	8 (10,8)	11 (14,9)	15 (20,3)	9 (12,2)	5 (6,8)	3 (4,1)	5 (6,8)	74
<i>Ait. coordinació i/o equilibri</i>				7 (13,0)	3 (5,6)	8 (14,8)	7 (13,0)	9 (16,7)	6 (11,1)	2 (3,7)	2 (3,7)	7 (13,0)	54
<i>T. vasomotor, disf. neurovegetativa i altres</i>	1 (1,3)			8 (10,0)	12 (15,0)	16 (20,0)	9 (11,3)	12 (15,0)	10 (12,5)	4 (5,0)	3 (3,8)	5 (6,3)	80
<i>Retard maduratiu i/o del desenvolupament</i>	3 (0,3)	2 (0,2)		51 (5,8)	172 (19,4)	129 (14,6)	128 (14,5)	81 (9,2)	54 (6,1)	54 (6,1)	75 (8,5)	133 (15,0)	885
<i>Retard maduratiu i/o del desenvolupament</i>				3 (8,8)	8 (23,5)	3 (8,8)	3 (8,8)	3 (8,8)	3 (8,8)	3 (8,8)	3 (8,8)	8 (23,5)	34
<i>Trastorn mental</i>	1 (0,4)			17 (7,1)	26 (10,9)	44 (18,4)	45 (18,8)	18 (7,5)	23 (9,6)	22 (9,2)	13 (5,4)	28 (11,7)	239
<i>Visual</i>	1 (0,4)			11 (4,2)	23 (8,7)	44 (16,7)	38 (14,4)	25 (9,5)	56 (21,3)	18 (6,8)	20 (7,6)	27 (10,3)	263
<i>Auditiva</i>	3 (0,9)			10 (1,6)	31 (5,0)	60 (9,7)	46 (7,5)	98 (15,9)	181 (29,3)	84 (13,6)	43 (7,0)	61 (9,9)	617
<i>Expressiva</i>				2 (4,7)	5 (11,6)	6 (14,0)	5 (11,6)	8 (18,6)	4 (9,3)	2 (4,7)	1 (2,3)	10 (23,3)	43
<i>Polimorfomàlvia</i>				2 (28,6)	2 (28,6)	2 (28,6)	2 (28,6)	1 (14,3)					7
<i>Ap. respiratori</i>	1 (0,4)			14 (5,0)	42 (14,9)	42 (14,9)	53 (18,9)	40 (14,2)	46 (16,4)	18 (6,4)	12 (4,3)	13 (4,6)	281
<i>Ap. circulatori</i>	1 (0,5)			9 (4,3)	25 (11,9)	33 (15,7)	37 (17,6)	28 (13,3)	29 (13,8)	24 (11,4)	12 (5,7)	11 (5,2)	210
<i>Ap. digestiu</i>				2 (6,1)	9 (27,3)	6 (18,2)	3 (9,1)	1 (3,0)	3 (9,1)	4 (12,1)	3 (9,1)	2 (6,1)	33
<i>S. endocrí i metabòlic</i>				2 (8,0)	6 (24,0)	4 (16,0)	3 (12,0)	1 (4,0)	4 (16,0)	3 (12,0)	2 (8,0)	2 (8,0)	25
<i>Ap. genitourinari</i>	1 (0,6)			1 (0,6)	3 (1,8)	1 (0,6)	12 (7,1)	8 (4,7)	34 (20,1)	61 (36,1)	26 (15,4)	22 (13,0)	169
<i>Dermatològica</i>				2 (15,4)	1 (7,7)	4 (30,8)	3 (23,1)	1 (7,7)	1 (7,7)	1 (7,7)			13
<i>Ait. s. immunològic</i>						1 (100,0)							1
<i>Transplantat</i>										2 (66,7)			3
<i>Malaltia crònica</i>				3 (16,7)	1 (5,6)	2 (11,1)	3 (16,7)	3 (16,7)	2 (11,1)	2 (11,1)	2 (11,1)	2 (11,1)	18
<i>No conegut-H. invalidesa</i>	1 (0,6)			12 (7,2)	21 (12,6)	23 (13,8)	30 (18,0)	12 (7,2)	16 (9,6)	10 (6,0)	20 (12,0)	22 (13,2)	167
<i>Sense deficiència</i>						2 (66,7)			1 (33,3)				3
<i>Discapacitat múltiple</i>				4 (16,7)	1 (4,2)	1 (4,2)	2 (8,3)	3 (12,5)	6 (25,0)	2 (8,3)	1 (4,2)	4 (16,7)	24
<i>Pèrdua total o parcial d'un òrgan</i>				5 (10,4)	8 (16,7)	11 (22,9)	2 (4,2)	4 (8,3)	10 (20,8)	4 (8,3)	466 (6,9)	650 (9,6)	6754
Total	9 (0,1)	2 (0,0)	25 (0,4)	406 (6,0)	832 (12,3)	963 (14,3)	995 (14,7)	744 (11,0)	1016 (15,0)	646 (9,6)	466 (6,9)	650 (9,6)	6754

a. n(%)any

Taula 3.10. Distribució de les deficiències per anys. Període 1982-1991.

deficiències agrupades	any ^a											Total
	1982	1983	1984	1985	1986	1987	1988	1989	1990	1991	Total	
Columnna	9 (4)	29 (1,2)	22 (0,9)	72 (3,0)	97 (4,0)	157 (6,5)	255 (10,6)	360 (15,0)	636 (26,5)	767 (31,9)	2404	
EESS	33 (2,0)	70 (4,3)	57 (3,5)	82 (5,1)	92 (5,1)	156 (9,6)	213 (13,1)	215 (13,2)	321 (19,8)	384 (23,7)	1623	
EEII	39 (1,2)	77 (2,4)	72 (2,3)	89 (2,8)	188 (5,3)	274 (8,6)	503 (15,9)	504 (15,9)	735 (23,2)	712 (22,4)	3173	
3 ó 4 EE ó una ES i una EI	3 (0,8)	3 (8)	4 (1,1)	7 (1,9)	13 (3,6)	29 (8,0)	58 (16,0)	52 (14,4)	93 (25,7)	100 (27,6)	362	
Talla baixa-def. s. osteoarticular, extrem. i columna	10 (0,3)	5 (0,1)	10 (0,3)	51 (1,4)	106 (2,9)	239 (6,5)	418 (11,3)	666 (18,0)	1120 (30,3)	1072 (29,0)	3697	
SN perifèric-parells cranials												
SN EESS	6 (1,6)	19 (5,0)	17 (4,5)	11 (2,9)	23 (6,1)	41 (10,9)	53 (14,1)	45 (11,9)	67 (17,8)	95 (25,2)	377	
SN EEII	52 (2,3)	88 (3,9)	61 (2,7)	112 (5,0)	158 (7,0)	272 (12,0)	386 (17,1)	262 (11,6)	358 (15,8)	512 (22,6)	2261	
SN hemicos	13 (0,7)	36 (2,0)	44 (2,4)	104 (5,8)	127 (7,1)	193 (10,7)	297 (16,5)	246 (13,7)	377 (20,9)	363 (20,2)	1800	
SN 4 EE	11 (0,8)	27 (2,0)	38 (2,8)	96 (7,1)	114 (8,4)	177 (13,0)	222 (16,3)	176 (12,9)	182 (13,4)	318 (23,4)	1361	
Epilepsia	3 (0,5)	14 (2,3)	16 (2,6)	43 (7,1)	47 (7,8)	59 (9,7)	92 (15,2)	82 (13,5)	115 (19,0)	135 (22,3)	606	
Alt. coordinació i/o equilibri	1 (0,2)	4 (0,9)	7 (1,5)	16 (3,5)	20 (4,4)	43 (9,4)	67 (14,6)	71 (15,5)	113 (24,6)	117 (25,5)	459	
T. vasomotor, disf. neurovegetativa i altres	6 (0,9)	18 (2,8)	15 (2,3)	29 (4,5)	30 (4,7)	68 (10,5)	112 (17,4)	91 (14,1)	119 (18,4)	157 (24,3)	645	
Retard mental	124 (1,1)	132 (1,1)	374 (3,2)	669 (5,8)	1113 (9,6)	1389 (12,0)	2015 (17,4)	1371 (11,8)	1687 (14,6)	2716 (23,4)	11590	
Retard maduratiu i/o del desenvolupament	24 (4,0)	12 (2,0)	21 (3,5)	25 (4,1)	57 (9,4)	42 (6,9)	64 (10,6)	70 (11,6)	88 (14,5)	202 (33,4)	605	
Trastorn mental	16 (0,3)	17 (0,3)	39 (0,7)	137 (2,6)	290 (5,5)	415 (7,8)	665 (12,5)	677 (12,7)	1368 (25,7)	1696 (31,9)	5320	
Visual	23 (0,4)	44 (0,7)	49 (0,8)	286 (4,6)	372 (6,0)	475 (7,7)	757 (12,2)	868 (14,0)	1855 (29,9)	1467 (23,7)	6196	
Auditiva	43 (1,6)	104 (4,0)	107 (4,1)	127 (4,9)	150 (5,8)	224 (8,6)	354 (13,6)	308 (11,8)	495 (19,0)	695 (26,7)	2607	
Expressiva	5 (3,4)	4 (2,7)	3 (2,0)	5 (3,4)	16 (10,9)	14 (9,5)	30 (20,4)	15 (10,2)	30 (20,4)	25 (17,0)	147	
Polimorfomativa												
Ap. respiratori	10 (0,5)	20 (0,9)	12 (0,6)	64 (3,0)	109 (5,1)	193 (9,1)	333 (15,7)	337 (15,9)	553 (26,0)	493 (23,2)	2124	
Ap. circulatori	9 (0,2)	16 (0,4)	11 (0,3)	72 (1,9)	135 (3,6)	245 (6,5)	543 (14,5)	663 (17,7)	1128 (30,1)	923 (24,6)	3745	
Ap. digestiu	5 (0,5)	4 (0,4)	6 (0,6)	30 (2,8)	59 (5,5)	68 (6,3)	143 (13,3)	187 (17,4)	267 (24,9)	305 (28,4)	1074	
S. endocrí i metabòlic	4 (0,3)	10 (0,8)	14 (1,2)	29 (2,5)	51 (4,3)	100 (8,5)	162 (13,7)	221 (18,7)	315 (26,6)	277 (23,4)	1183	
S. hematopoètics	4 (2,0)	5 (2,5)	8 (4,0)	13 (6,5)	10 (5,0)	17 (8,5)	32 (16,0)	29 (14,5)	29 (14,5)	53 (26,5)	200	
Ap. genitourinari	20 (2,4)	44 (5,3)	27 (3,3)	30 (3,6)	44 (5,3)	54 (6,5)	108 (13,1)	113 (13,7)	200 (24,2)	185 (22,4)	825	
Dermatològica	1 (1,0)	1 (1,0)	2 (1,9)	8 (7,8)	6 (5,8)	8 (7,8)	18 (17,5)	14 (13,6)	24 (23,3)	21 (20,4)	103	
Alt. s. immunològic												
Trasplantat												
Terminal												
Malaltia crònica												
No conegut-H. invalidesa	3 (2,5)	1 (0,8)	2 (1,7)	2 (1,7)	4 (3,3)	17 (14,2)	20 (16,7)	10 (8,3)	28 (23,3)	33 (27,5)	120	
Sense deficiència	20 (3,8)	13 (2,4)	22 (4,1)	13 (2,4)	13 (2,4)	28 (5,3)	47 (8,9)	75 (14,1)	170 (32,0)	130 (24,5)	531	
Discapacitat múltiple												
Pèrdua total o parcial d'un òrgan	1 (0,2)	4 (0,9)	6 (1,4)	13 (3,1)	14 (3,3)	28 (6,6)	77 (18,2)	73 (17,2)	130 (30,7)	78 (18,4)	424	
Total	2 (0,3)	2 (0,3)	2 (0,3)	12 (1,6)	32 (4,3)	50 (6,7)	113 (15,0)	118 (15,7)	203 (28,9)	203 (27,0)	751	
Total	500 (0,9)	833 (1,5)	1083 (1,9)	2260 (4,0)	3495 (6,1)	5107 (9,0)	8230 (14,5)	7996 (14,0)	12971 (22,8)	14456 (25,4)	56931	

a. n(%any)

Taula 3.11. Distribució de les deficiències per anys. Període 1992-2002.

deficiències agrupades	any ^a											Total
	1992	1993	1994	1995	1996	1997	1998	1999	2000	2001	2002	
Columna	561 (5,4)	613 (5,9)	747 (7,2)	861 (8,3)	1075 (10,4)	905 (8,7)	900 (8,7)	947 (9,1)	1783 (17,2)	1956 (18,9)	11 (1)	10359
EESS	325 (5,7)	361 (6,3)	434 (7,6)	505 (8,9)	590 (10,4)	598 (10,5)	525 (9,2)	634 (11,1)	865 (15,2)	845 (14,9)	5 (1)	5687
EEII	547 (4,6)	714 (6,1)	720 (6,1)	842 (7,1)	1019 (8,7)	1094 (9,3)	1037 (8,8)	1246 (10,6)	2124 (18,0)	2430 (20,6)	4 (0)	11777
3 ó 4 EE ó una EI	76 (5,8)	87 (6,7)	88 (6,7)	119 (9,1)	147 (11,2)	173 (13,2)	97 (7,4)	129 (9,9)	191 (14,6)	198 (15,1)	2 (2)	1307
Talla baixa-def. s. osteoarticular, extrem. i columna	656 (5,6)	677 (5,8)	859 (7,3)	850 (7,3)	1073 (9,2)	1227 (10,5)	1343 (11,5)	1463 (12,5)	1706 (14,6)	1843 (15,7)	5 (0)	11702
SN perifèric-parells cranials	27 (5,9)	40 (8,8)	40 (8,8)	65 (14,2)	76 (16,6)	29 (6,3)	34 (7,4)	33 (7,2)	49 (10,7)	63 (13,8)	1 (2)	457
SN EESS	72 (7,9)	76 (8,3)	69 (7,5)	81 (8,8)	98 (10,7)	103 (11,2)	105 (11,5)	106 (11,6)	97 (10,6)	110 (12,0)		917
SN EEII	439 (8,2)	423 (7,9)	458 (8,6)	465 (8,7)	496 (9,3)	454 (8,5)	534 (10,0)	739 (13,9)	610 (11,4)	709 (13,3)	4 (1)	5331
SN hemicos	300 (5,2)	311 (5,4)	343 (6,0)	407 (7,1)	488 (8,5)	506 (8,9)	615 (10,8)	686 (12,0)	1002 (17,5)	1050 (18,4)	8 (1)	5716
SN 4 EE	251 (9,1)	202 (7,3)	204 (7,4)	201 (7,3)	232 (8,4)	296 (10,7)	258 (9,3)	316 (11,4)	336 (12,2)	464 (16,8)		2760
Epilepsia	137 (8,7)	141 (8,9)	122 (7,7)	157 (9,9)	153 (9,7)	144 (9,1)	160 (10,1)	174 (11,0)	182 (11,5)	211 (13,3)		1581
Alt. coordinació i/o equilibri	97 (5,2)	77 (4,2)	105 (5,7)	155 (8,4)	151 (8,2)	192 (10,4)	197 (10,7)	223 (12,1)	299 (16,2)	345 (18,7)	7 (4)	1848
T. vasomotor, disf. neurovegetativa i altres	139 (4,3)	114 (3,6)	121 (3,8)	158 (4,9)	185 (5,8)	260 (8,1)	385 (12,0)	470 (14,7)	678 (21,2)	687 (21,5)	2 (1)	3199
Retard mental	2178 (12,9)	1678 (9,9)	1519 (9,0)	1716 (10,1)	1599 (9,5)	1579 (9,3)	1603 (9,5)	1555 (9,2)	1725 (10,2)	1756 (10,4)	4 (0)	16912
Retard maduratiu i/o del desenvolupament	200 (3,8)	157 (3,0)	192 (3,7)	227 (4,3)	366 (7,4)	508 (9,7)	773 (14,8)	819 (15,7)	891 (17,1)	1063 (20,4)	3 (1)	5219
Trastorn mental	1719 (5,3)	1785 (5,5)	2036 (6,2)	2331 (7,1)	2515 (7,7)	2879 (8,8)	3416 (10,5)	3900 (12,0)	5223 (16,0)	6790 (20,8)	34 (1)	32628
Visual	1041 (6,5)	1148 (7,2)	1157 (7,2)	1368 (8,5)	1616 (10,1)	1654 (10,3)	1888 (11,8)	1882 (11,7)	2191 (13,7)	2080 (13,0)	9 (1)	16034
Auditiva	570 (7,6)	556 (7,4)	547 (7,3)	575 (7,6)	639 (8,5)	680 (9,0)	595 (7,9)	752 (10,0)	1205 (16,0)	1392 (18,5)	7 (1)	7518
Expressiva	37 (4,3)	39 (4,5)	80 (9,2)	84 (9,7)	89 (10,3)	103 (11,9)	87 (10,0)	79 (9,1)	115 (13,3)	152 (17,6)	1 (1)	866
Polimorfomàtica	29 (17,2)	18 (10,7)	13 (7,7)	24 (14,2)	17 (10,1)	16 (9,5)	11 (6,5)	17 (10,1)	9 (5,3)	15 (8,9)		169
Ap. respiratori	377 (5,5)	394 (5,8)	438 (6,4)	517 (7,6)	684 (10,0)	731 (10,7)	775 (11,3)	770 (11,3)	1093 (16,0)	1060 (15,5)	4 (1)	6843
Ap. circulatori	693 (4,8)	746 (5,2)	859 (6,0)	938 (6,5)	1243 (8,7)	1517 (10,6)	1629 (11,3)	1710 (11,9)	2704 (18,8)	2304 (16,0)	14 (1)	14357
Ap. digestiu	213 (5,2)	251 (6,1)	244 (5,9)	329 (8,0)	430 (10,4)	417 (10,1)	465 (11,3)	476 (11,6)	696 (16,9)	593 (14,4)	4 (1)	4118
S. endocrí i metabòlic	278 (7,3)	252 (6,6)	272 (7,1)	341 (8,9)	387 (10,1)	578 (15,1)	533 (13,9)	453 (11,8)	380 (9,9)	359 (9,4)	1 (0)	3834
S. hematopoètics	61 (6,4)	63 (6,6)	70 (7,3)	61 (6,4)	91 (9,5)	156 (16,3)	89 (9,3)	113 (11,8)	128 (13,4)	123 (12,9)	1 (1)	956
Ap. genitourinari	143 (5,5)	182 (7,0)	141 (5,4)	109 (4,2)	192 (7,4)	223 (8,6)	309 (11,9)	329 (12,7)	517 (19,9)	446 (17,2)	3 (1)	2594
Dermatològica	27 (7,5)	27 (7,5)	26 (7,2)	39 (10,8)	41 (11,4)	39 (10,8)	19 (5,3)	34 (9,4)	57 (15,8)	51 (14,2)		360
Alt. s. immunològic	155 (5,7)	240 (8,9)	326 (12,1)	316 (11,7)	262 (9,7)	270 (10,0)	308 (11,4)	296 (11,0)	276 (10,2)	252 (9,3)	1 (0)	2702
Trasplantat	39 (4,6)	39 (4,6)	52 (6,2)	55 (6,5)	71 (8,5)	78 (9,3)	124 (14,8)	137 (16,3)	126 (15,0)	119 (14,2)		840
Terminal	2 (14,3)				1 (7,1)	4 (28,6)	2 (14,3)	1 (7,1)	1 (7,1)	3 (21,4)		14
Malaltia crònica	21 (3,4)	21 (3,4)	15 (2,5)	24 (3,9)	27 (4,4)	47 (7,7)	61 (10,0)	56 (9,2)	242 (39,7)	93 (15,3)	2 (3)	609
No conegut-H. invalidesa	188 (1,0)	243 (1,3)	1105 (6,0)	2034 (11,0)	3221 (17,5)	3843 (20,9)	4056 (22,0)	3340 (18,1)	270 (1,5)	115 (6)	2 (0)	18417
Sense deficiència	4 (5,5)	2 (2,7)		5 (6,8)	10 (13,7)	34 (46,6)	8 (11,0)	5 (6,8)	4 (5,5)	1 (1,4)		73
Discapacitat múltiple	65 (1,5)	73 (1,6)	64 (1,4)	103 (2,3)	118 (2,7)	237 (5,4)	740 (16,7)	932 (21,1)	1053 (23,8)	1036 (23,4)	4 (1)	4425
Pèrdua total o parcial d'un òrgan	173 (6,5)	204 (7,7)	249 (9,4)	230 (8,6)	308 (11,6)	259 (9,7)	294 (11,0)	375 (14,1)	324 (12,2)	245 (9,2)	2 (1)	2663
Total	11840 (5,8)	11954 (5,8)	13715 (6,7)	16292 (8,0)	19730 (9,6)	21833 (10,7)	23975 (11,7)	25197 (12,3)	29152 (14,2)	30959 (15,1)	145 (1)	204792

a. n(%any)

ANNEX 4

Estudi descriptiu dels diagnòstics de les persones amb certificat de disminució a Catalunya

Taula 4.1. Distribució dels diagnòstics.

<i>diagnòstics agrupats</i>	<i>Frecuencia</i>	<i>Porcentaje</i>
<i>diag. desconegut</i>	46162	17,2
<i>snc i sna</i>	33594	12,5
<i>artrosi</i>	20834	7,8
<i>oftalmològic</i>	16570	6,2
<i>otològic</i>	14074	5,2
<i>cardíac</i>	13691	5,1
<i>esquizofrènia-tr. paranoide</i>	11593	4,3
<i>dep. major-recurrent, psicosi, distímia, bipolar i maníac</i>	10442	3,9
<i>columna</i>	8205	3,1
<i>vascular</i>	7365	2,7
<i>artropaties</i>	7100	2,6
<i>alt. òssies</i>	6262	2,3
<i>mpoc</i>	6014	2,2
<i>tr. personalitat, sociopàtic, depen. subst. psicoactives, simulació</i>	5367	2,0
<i>demència</i>	5352	2,0
<i>amputació</i>	5035	1,9
<i>cromosomopaties i embriopaties</i>	4745	1,8
<i>trast.maduratiu-desenvolupament</i>	4478	1,7
<i>diabetis</i>	4057	1,5
<i>sn perifèric</i>	3737	1,4
<i>tracte urinari sup</i>	3296	1,2
<i>alt. immunitat</i>	3170	1,2
<i>hepatobiliar i pancreàtic</i>	3072	1,1
<i>altres pneumopaties</i>	2386	,9
<i>fòbies, ansietat, obsessiu-compulsiu, dissociatiu, conversió</i>	2217	,8
<i>tub digestiu</i>	2158	,8
<i>neop. genitourinària</i>	1856	,7
<i>eeii</i>	1462	,5
<i>parells cranials</i>	1279	,5
<i>miopaties</i>	1199	,4
<i>neop. ap. digestiu</i>	1138	,4
<i>tracte urinari inf</i>	919	,3
<i>tumors benignes</i>	916	,3
<i>pell-teixit subcutani</i>	778	,3
<i>eess</i>	759	,3
<i>neop. orl</i>	747	,3
<i>neop. sis. nerviós</i>	627	,2
<i>eix hipofisari</i>	598	,2
<i>sdre. postraum. cerebral-tr. ment. orgànic</i>	595	,2
<i>alt. s. blanca i limfocitària</i>	593	,2
<i>condrodistròfies</i>	576	,2
<i>conectivopaties</i>	559	,2
<i>neop. ap. respiratori</i>	487	,2
<i>alt. coagulació</i>	348	,1
<i>alt. met. lípids</i>	339	,1
<i>altres tr. metabòlics</i>	321	,1
<i>neop. òssia</i>	279	,1
<i>alt. met. mineral-proteic</i>	215	,1
<i>altres neoplàsies</i>	194	,1
<i>hipocondriac, somatoforme</i>	178	,1
<i>alt. sèrie roja</i>	158	,1
<i>ap. genital</i>	90	,0
<i>neop. pell</i>	89	,0
<i>alt. met. dels aa</i>	85	,0
<i>neop. endocrina</i>	79	,0
<i>neop. oftalmològica</i>	34	,0
<i>neop. ap cardiovascular</i>	4	,0
<i>Total</i>	268477	100,0

Gràfic 4.1. Distribució dels diagnòstics.

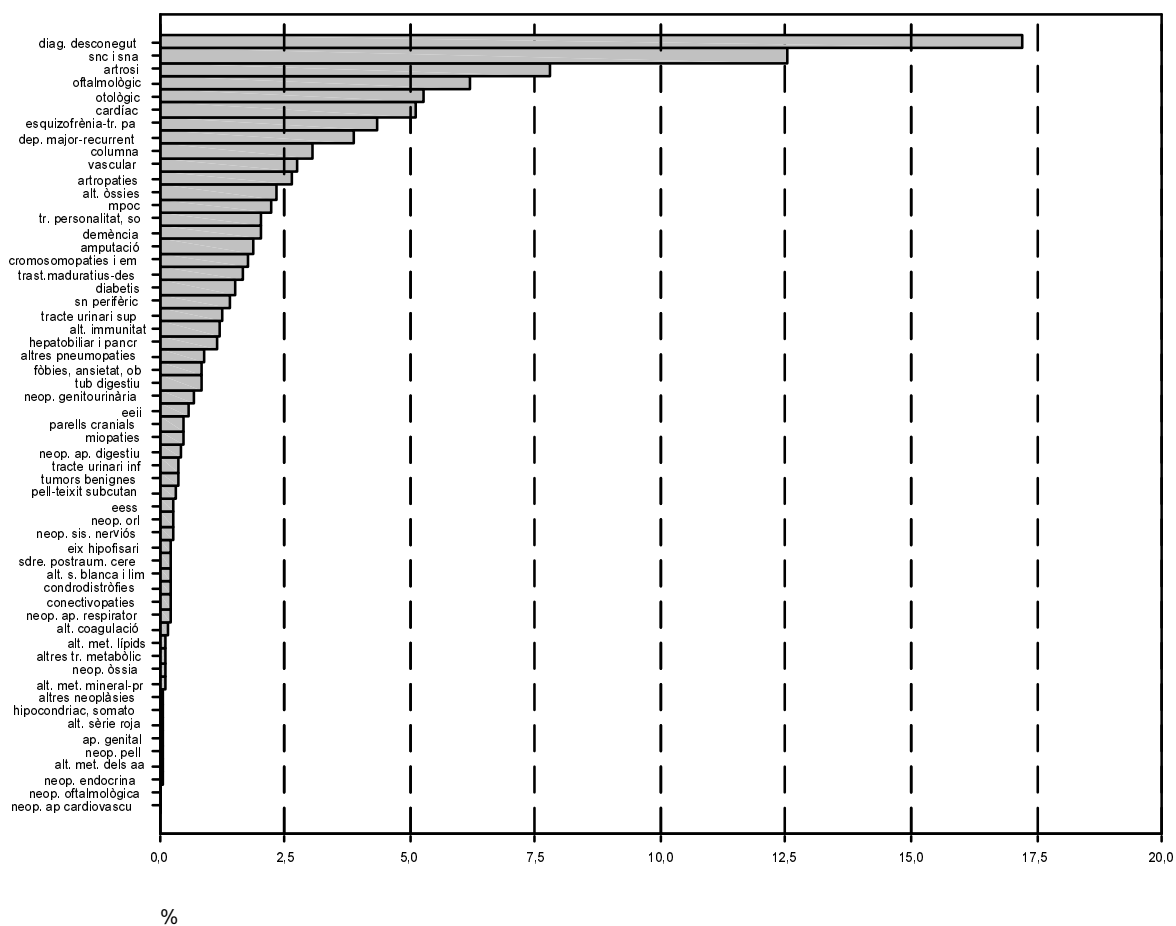

1. Edat i gènere

Taula 4.2. Distribució dels diagnòstics, segons gènere.

diagnòstics agrupats	sexe ^a				Total
	dona		home		
	Recuento	% fila	Recuento	% fila	
columna	4713	(57,4)	3492	(42,6)	8205
artrosi	15616	(75,0)	5218	(25,0)	20834
eeii	768	(52,5)	694	(47,5)	1462
eess	362	(47,7)	397	(52,3)	759
alt. òssies	2522	(40,3)	3740	(59,7)	6262
condrodistròfies	266	(46,2)	310	(53,8)	576
conectivopaties	468	(83,7)	91	(16,3)	559
artropaties	4046	(57,0)	3054	(43,0)	7100
amputació	865	(17,2)	4170	(82,8)	5035
snc i sna	15185	(45,2)	18409	(54,8)	33594
parells cranials	588	(46,0)	691	(54,0)	1279
sn perifèric	1742	(46,6)	1995	(53,4)	3737
miopaties	587	(49,0)	612	(51,0)	1199
oftalmològic	9531	(57,5)	7039	(42,5)	16570
otològic	7453	(53,0)	6621	(47,0)	14074
mpoc	2672	(44,4)	3342	(55,6)	6014
altres pneumopaties	1009	(42,3)	1377	(57,7)	2386
cardíac	6337	(46,3)	7354	(53,7)	13691
vascular	4165	(56,6)	3200	(43,4)	7365
tub digestiu	1214	(56,3)	944	(43,7)	2158
hepatobiliar i pancreàtic	1428	(46,5)	1644	(53,5)	3072
tracte urinari sup	1521	(46,1)	1775	(53,9)	3296
tracte urinari inf	797	(86,7)	122	(13,3)	919
ap. genital	19	(21,1)	71	(78,9)	90
eix hipofisari	425	(71,1)	173	(28,9)	598
diabetis	2567	(63,3)	1490	(36,7)	4057
alt. met. dels aa	42	(49,4)	43	(50,6)	85
alt. met. lípids	267	(78,8)	72	(21,2)	339
alt. met. mineral-proteic	103	(47,9)	112	(52,1)	215
altres tr. metabòlics	223	(69,5)	98	(30,5)	321
alt. immunitat	1007	(31,8)	2163	(68,2)	3170
alt. sèrie roja	91	(57,6)	67	(42,4)	158
alt. s. blanca i limfocitària	320	(54,0)	273	(46,0)	593
alt. coagulació	74	(21,3)	274	(78,7)	348
neop. ap. digestiu	464	(40,8)	674	(59,2)	1138
neop. orl	33	(4,4)	714	(95,6)	747
neop. ap. respiratori	83	(17,0)	404	(83,0)	487
neop. ap cardiovascular	4	(100,0)			4
neop. òssia	150	(53,8)	129	(46,2)	279
pell-teixit subcutani	363	(46,7)	415	(53,3)	778
trast.maduratiu-desenvolupament	1545	(34,5)	2933	(65,5)	4478
sdre. posttraum. cerebral-tr. ment. orgànic	223	(37,5)	372	(62,5)	595
demència	3762	(70,3)	1590	(29,7)	5352
esquizofrènia-tr. paranoide	4511	(38,9)	7082	(61,1)	11593
dep. major-recurrent, psicosi, distímia, bipolar i maníac	7762	(74,3)	2680	(25,7)	10442
fòbies, ansietat, obsessiu-compulsiu, dissociatiu, conversió	1448	(65,3)	769	(34,7)	2217
hipocondriac, somatoforme	100	(56,2)	78	(43,8)	178
tr. personalitat, sociopàtic, depen. subst. psicoactives, simulació	1885	(35,1)	3482	(64,9)	5367
cromosomopaties i embriopaties	2231	(47,0)	2514	(53,0)	4745
neop. pell	45	(50,6)	44	(49,4)	89
neop. genitourinària	1496	(80,6)	360	(19,4)	1856
neop. oftalmològica	14	(41,2)	20	(58,8)	34
neop. sis. nerviós	331	(52,8)	296	(47,2)	627
neop. endocrina	57	(72,2)	22	(27,8)	79
tumors benignes	722	(78,8)	194	(21,2)	916
altres neoplàsies	97	(50,0)	97	(50,0)	194
diag. desconegut	17838	(38,6)	28324	(61,4)	46162
Total	134157	(50,0)	134320	(50,0)	268477

a. n(%sexe)

Gràfic 4.2. Distribució dels diagnòstics, segons gènere.

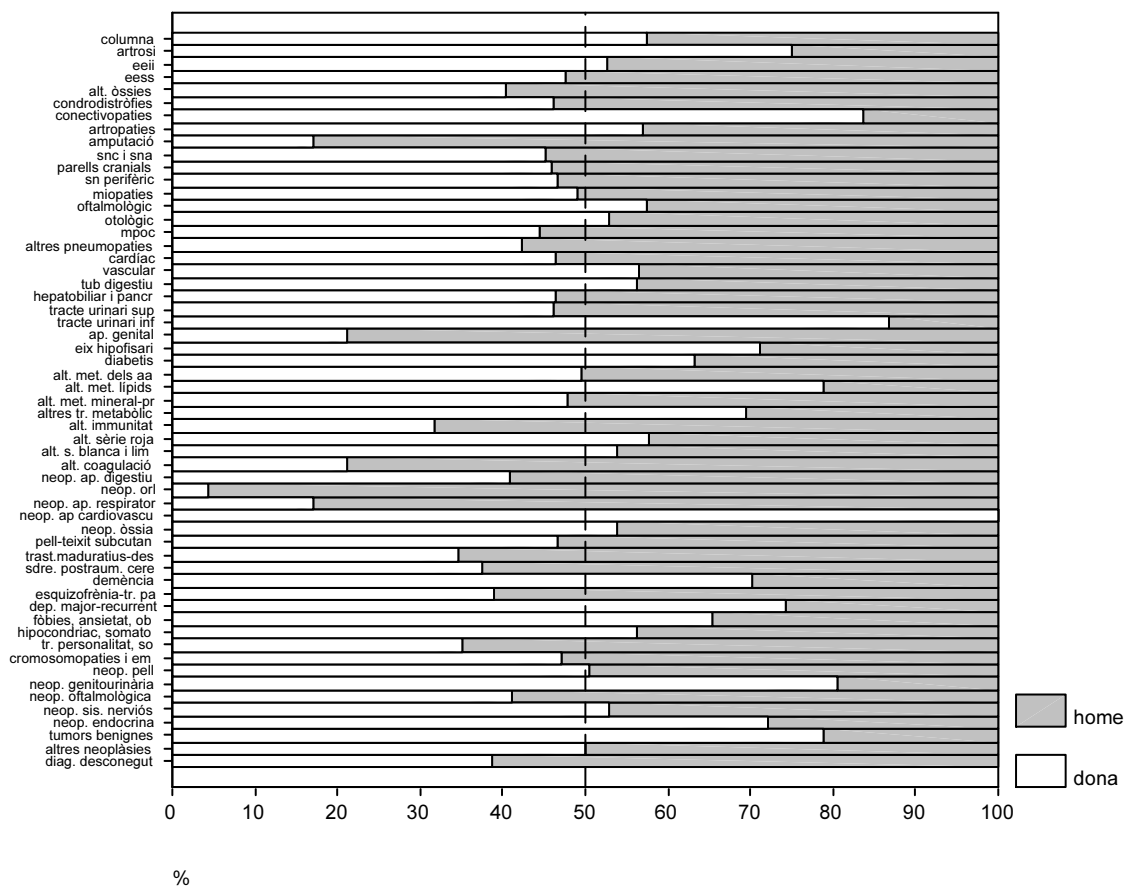

Taula 4.3. Distribució dels diagnòstics, segons edat.

diagnòstics agrupats	0-4	5-16	17-44	45-64	65-74	75 ó més	Total
columna	6 (0,1)	121 (1,5)	2445 (29,8)	4399 (53,6)	895 (10,9)	339 (4,1)	8205
artrosi	7 (0,0)	14 (0,1)	632 (3,0)	11356 (54,5)	5712 (27,4)	3113 (14,9)	20834
eeii	37 (2,5)	54 (3,7)	561 (38,4)	593 (40,6)	167 (11,4)	50 (3,4)	1462
eess	112 (14,8)	90 (11,9)	374 (49,3)	156 (20,6)	25 (3,3)	2 (0,3)	759
alt. òssies	8 (0,1)	31 (0,5)	2114 (33,8)	2631 (42,0)	784 (12,5)	694 (11,1)	6262
condrodistròfies	45 (7,8)	105 (18,2)	298 (51,7)	116 (20,1)	10 (1,7)	2 (0,3)	576
conectivopaties	2 (0,4)	22 (3,9)	274 (49,0)	219 (39,2)	32 (5,7)	10 (1,8)	559
artropaties	16 (0,2)	64 (0,9)	1621 (22,8)	3646 (51,4)	1150 (16,2)	603 (8,5)	7100
amputació	15 (0,3)	87 (1,7)	1906 (37,9)	2025 (40,2)	684 (13,6)	318 (6,3)	5035
snc i sna	1069 (3,2)	2936 (8,7)	14556 (43,3)	9061 (27,0)	3380 (10,1)	2592 (7,7)	33594
parells cranials	15 (1,2)	78 (6,1)	436 (34,1)	466 (36,4)	159 (12,4)	125 (9,8)	1279
sn perifèric	77 (2,1)	234 (6,3)	1706 (45,7)	1376 (36,8)	259 (6,9)	85 (2,3)	3737
miopaties	39 (3,3)	149 (12,4)	593 (49,5)	345 (28,8)	54 (4,5)	19 (1,6)	1199
oftalmològic	139 (0,8)	458 (2,8)	4206 (25,4)	6529 (39,4)	2894 (17,5)	2344 (14,1)	16570
otològic	421 (3,0)	1035 (7,4)	4575 (32,5)	4969 (35,3)	1762 (12,5)	1312 (9,3)	14074
mpoc	14 (0,2)	36 (0,6)	617 (10,3)	3564 (59,3)	1194 (19,9)	589 (9,8)	6014
altres pneumopaties	39 (1,6)	35 (1,5)	426 (17,9)	1285 (53,9)	393 (16,5)	208 (8,7)	2386
cardíac	70 (0,5)	122 (0,9)	1125 (8,2)	7253 (53,0)	3311 (24,2)	1810 (13,2)	13691
vascular	50 (0,7)	61 (0,8)	793 (10,8)	3779 (51,3)	1652 (22,4)	1030 (14,0)	7365
tub digestiu	31 (1,4)	83 (3,8)	632 (29,3)	1030 (47,7)	276 (12,8)	106 (4,9)	2158
hepatobiliar i pancreàtic	15 (0,5)	19 (0,6)	797 (25,9)	1804 (58,7)	354 (11,5)	83 (2,7)	3072
tracte urinari sup	24 (0,7)	79 (2,4)	1092 (33,1)	1436 (43,6)	483 (14,7)	182 (5,5)	3296
tracte urinari inf	6 (0,7)	16 (1,7)	254 (27,6)	494 (53,8)	102 (11,1)	47 (5,1)	919
ap. genital			6 (6,7)	25 (27,8)	37 (41,1)	22 (24,4)	90
eix hipofisari	11 (1,8)	38 (6,4)	270 (45,2)	233 (39,0)	39 (6,5)	7 (1,2)	598
diabetis	20 (0,5)	153 (3,8)	652 (16,1)	2186 (53,9)	768 (18,9)	278 (6,9)	4057
alt. met. dels aa	14 (16,5)	32 (37,6)	27 (31,8)	10 (11,8)	1 (1,2)	1 (1,2)	85
alt. met. lípids	3 (0,9)	7 (2,1)	66 (19,5)	207 (61,1)	49 (14,5)	7 (2,1)	339
alt. met. mineral-proteic	45 (20,9)	72 (33,5)	69 (32,1)	22 (10,2)	6 (2,8)	1 (0,5)	215
altres tr. metabòlics	29 (9,0)	47 (14,6)	102 (31,8)	110 (34,3)	28 (8,7)	5 (1,6)	321
alt. immunitat	35 (1,1)	44 (1,4)	2860 (90,2)	222 (7,0)	4 (0,1)	5 (0,2)	3170
alt. sèrie roja	4 (2,5)	10 (6,3)	51 (32,3)	60 (38,0)	20 (12,7)	13 (8,2)	158
alt. s. blanca i limfocitària	15 (2,5)	26 (4,4)	172 (29,0)	276 (46,5)	82 (13,8)	22 (3,7)	593
alt. coagulació	31 (8,9)	74 (21,3)	181 (52,0)	52 (14,9)	7 (2,0)	3 (,9)	348
neop. ap. digestiu		2 (0,2)	120 (10,5)	724 (63,6)	201 (17,7)	91 (8,0)	1138
neop. orl	1 (0,1)	1 (0,1)	62 (8,3)	470 (62,9)	165 (22,1)	48 (6,4)	747
neop. ap. respiratori			51 (10,5)	324 (66,5)	81 (16,6)	31 (6,4)	487
neop. ap cardiovascular			1 (25,0)		3 (75,0)		4
neop. òssia	1 (0,4)	22 (7,9)	109 (39,1)	104 (37,3)	34 (12,2)	9 (3,2)	279
pell-teixit subcutani	15 (1,9)	46 (5,9)	337 (43,3)	315 (40,5)	52 (6,7)	13 (1,7)	778
trast. maduratiu-desenvolupament	596 (13,3)	1948 (43,5)	1373 (30,7)	503 (11,2)	43 (1,0)	15 (,3)	4478
sdre. postraum. cerebral-tr. ment. orgànic		9 (1,5)	232 (39,0)	256 (43,0)	63 (10,6)	35 (5,9)	595
demència	2 (0,0)	2 (0,0)	66 (1,2)	701 (13,1)	1113 (20,8)	3468 (64,8)	5352
esquizofrènia-tr. paranoide	3 (0,0)	37 (0,3)	8381 (72,3)	2810 (24,2)	287 (2,5)	75 (0,6)	11593
dép. major-recurrent, psicosi, distímia, bipolar i maníac	2 (0,0)	59 (0,6)	3214 (30,8)	6309 (60,4)	695 (6,7)	163 (1,6)	10442
fòbies, ansietat, obsessiu-compulsiu, dissociatiu, conversió	7 (0,3)	31 (1,4)	1052 (47,5)	1029 (46,4)	79 (3,6)	19 (0,9)	2217
hipocondriac, somatoforme			65 (36,5)	108 (60,7)	3 (1,7)	2 (1,1)	178
tr. personalitat, sociopàtic, depen. subst. psicoactives, simulació	4 (0,1)	125 (2,3)	3600 (67,1)	1592 (29,7)	37 (0,7)	9 (0,2)	5367
cromosomopaties i embriopaties	782 (16,5)	1165 (24,6)	2626 (55,3)	165 (3,5)	3 (0,1)	4 (0,1)	4745
neop. pell			29 (32,6)	43 (48,3)	10 (11,2)	7 (7,9)	89
neop. genitourinària	2 (0,1)	5 (,3)	291 (15,7)	1183 (63,7)	283 (15,2)	92 (5,0)	1856
neop. oftalmològica	2 (5,9)	8 (23,5)	10 (29,4)	7 (20,6)	6 (17,6)	1 (2,9)	34
neop. sis. nerviós	8 (1,3)	61 (9,7)	264 (42,1)	221 (35,2)	51 (8,1)	22 (3,5)	627
neop. endocrina		4 (5,1)	30 (38,0)	36 (45,6)	7 (8,9)	2 (2,5)	79
tumors benignes	1 (0,1)	24 (2,6)	269 (29,4)	523 (57,1)	75 (8,2)	24 (2,6)	916
altres neoplàsies		2 (1,0)	52 (26,8)	113 (58,2)	19 (9,8)	8 (4,1)	194
diag. desconegut	1289 (2,8)	6489 (14,1)	17090 (37,0)	16085 (34,8)	3653 (7,9)	1556 (3,4)	46162
Total	5179 (1,9)	16472 (6,1)	85813 (32,0)	105556 (39,3)	33736 (12,6)	21721 (8,1)	268477

Gràfic 4.3. Distribució dels diagnòstics, segons edat.

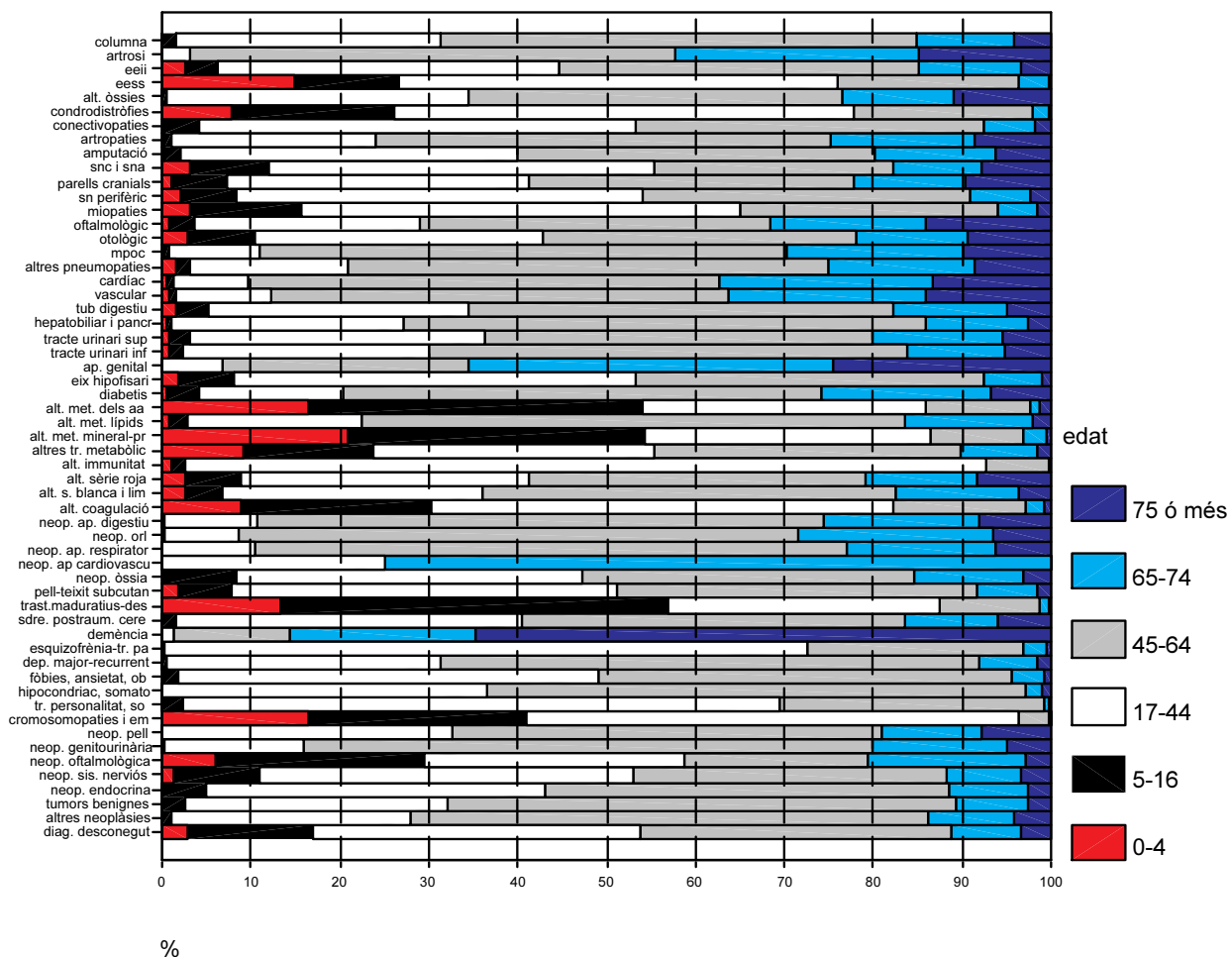

Taula 4.4. Distribució dels diagnòstics, segons edat, en els homes.

diagnòstics agrupats	edat ^a						Total
	0-4	5-16	17-44	45-64	65-74	75 ó més	
columna	5 (0,1)	58 (1,7)	1163 (33,3)	1901 (54,4)	285 (8,2)	80 (2,3)	3492
artrosi	4 (0,1)	7 (0,1)	297 (5,7)	2900 (55,6)	1274 (24,4)	736 (14,1)	5218
eeii	19 (2,7)	31 (4,5)	295 (42,5)	260 (37,5)	71 (10,2)	18 (2,6)	694
eess	59 (14,9)	47 (11,8)	205 (51,6)	73 (18,4)	12 (3,0)	1 (,3)	397
alt. òssies	7 (0,2)	19 (0,5)	1652 (44,2)	1561 (41,7)	296 (7,9)	205 (5,5)	3740
condrodistròfies	25 (8,1)	52 (16,8)	174 (56,1)	52 (16,8)	6 (1,9)	1 (,3)	310
conectivopaties	1 (1,1)	9 (9,9)	48 (52,7)	26 (28,6)	5 (5,5)	2 (2,2)	91
artropaties	5 (0,2)	32 (1,0)	857 (28,1)	1554 (50,9)	417 (13,7)	189 (6,2)	3054
amputació	5 (0,1)	62 (1,5)	1585 (38,0)	1742 (41,8)	557 (13,4)	219 (5,3)	4170
snc i sna	592 (3,2)	1709 (9,3)	8415 (45,7)	4754 (25,8)	1771 (9,6)	1168 (6,3)	18409
parells cranials	4 (0,6)	47 (6,8)	269 (38,9)	241 (34,9)	68 (9,8)	62 (9,0)	691
sn perifèric	45 (2,3)	142 (7,1)	1049 (52,6)	589 (29,5)	124 (6,2)	46 (2,3)	1995
miopaties	24 (3,9)	108 (17,6)	308 (50,3)	140 (22,9)	24 (3,9)	8 (1,3)	612
oftalmològic	84 (1,2)	275 (3,9)	2270 (32,2)	2504 (35,6)	1014 (14,4)	892 (12,7)	7039
otològic	231 (3,5)	607 (9,2)	2415 (36,5)	2105 (31,8)	701 (10,6)	562 (8,5)	6621
mpoc	10 (0,3)	22 (0,7)	280 (8,4)	1982 (59,3)	656 (19,6)	392 (11,7)	3342
altres pneumopaties	21 (1,5)	29 (2,1)	263 (19,1)	760 (55,2)	190 (13,8)	114 (8,3)	1377
cardíac	40 (0,5)	73 (1,0)	664 (9,0)	3991 (54,3)	1774 (24,1)	812 (11,0)	7354
vascular	30 (0,9)	37 (1,2)	420 (13,1)	1595 (49,8)	738 (23,1)	380 (11,9)	3200
tub digestiu	16 (1,7)	51 (5,4)	305 (32,3)	427 (45,2)	102 (10,8)	43 (4,6)	944
hepatobiliar i pancreàtic	9 (0,5)	14 (0,9)	559 (34,0)	904 (55,0)	126 (7,7)	32 (1,9)	1644
tracte urinari sup	15 (0,8)	47 (2,6)	657 (37,0)	686 (38,6)	273 (15,4)	97 (5,5)	1775
tracte urinari inf	4 (3,3)	7 (5,7)	35 (28,7)	34 (27,9)	23 (18,9)	19 (15,6)	122
ap. genital			1 (1,4)	17 (23,9)	31 (43,7)	22 (31,0)	71
eix hipofisari	7 (4,0)	21 (12,1)	101 (58,4)	39 (22,5)	4 (2,3)	1 (,6)	173
diabetis	12 (0,8)	85 (5,7)	316 (21,2)	707 (47,4)	272 (18,3)	98 (6,6)	1490
alt. met. dels aa	6 (14,0)	20 (46,5)	15 (34,9)	2 (4,7)			43
alt. met. lípids	3 (4,2)	5 (6,9)	20 (27,8)	41 (56,9)	3 (4,2)		72
alt. met. mineral-proteic	24 (21,4)	40 (35,7)	34 (30,4)	12 (10,7)	2 (1,8)		112
altres tr. metabòlics	13 (13,3)	30 (30,6)	39 (39,8)	11 (11,2)	3 (3,1)	2 (2,0)	98
alt. immunitat	14 (0,6)	19 (0,9)	1959 (90,6)	166 (7,7)	1 (,0)	4 (,2)	2163
alt. sèrie roja	1 (1,5)	7 (10,4)	26 (38,8)	19 (28,4)	9 (13,4)	5 (7,5)	67
alt. s. blanca i limfocitària	12 (4,4)	18 (6,6)	92 (33,7)	106 (38,8)	37 (13,6)	8 (2,9)	273
alt. coagulació	30 (10,9)	70 (25,5)	146 (53,3)	24 (8,8)	4 (1,5)		274
neop. ap. digestiu		1 (0,1)	63 (9,3)	432 (64,1)	124 (18,4)	54 (8,0)	674
neop. orl			52 (7,3)	455 (63,7)	160 (22,4)	47 (6,6)	714
neop. ap. respiratori			33 (8,2)	277 (68,6)	72 (17,8)	22 (5,4)	404
neop. òssia		16 (12,4)	61 (47,3)	34 (26,4)	11 (8,5)	7 (5,4)	129
pell-teixit subcutani	6 (1,4)	30 (7,2)	194 (46,7)	156 (37,6)	22 (5,3)	7 (1,7)	415
trast.maduratiu-desenvolupament	421 (14,4)	1382 (47,1)	861 (29,4)	248 (8,5)	18 (0,6)	3 (0,1)	2933
sdre. postraum. cerebral-tr. ment. orgànic		7 (1,9)	168 (45,2)	157 (42,2)	30 (8,1)	10 (2,7)	372
demència		1 (0,1)	46 (2,9)	294 (18,5)	370 (23,3)	879 (55,3)	1590
esquizofrènia-tr. paranoide	3 (0,0)	22 (0,3)	5696 (80,4)	1232 (17,4)	102 (1,4)	27 (0,4)	7082
dep. major-recurrent, psicosi, distímia, bipolar i maníac	1 (0,0)	36 (1,3)	1211 (45,2)	1264 (47,2)	131 (4,9)	37 (1,4)	2680
fòbies, ansietat, obsessiu-compulsiu, dissociatiu, conversió	6 (0,8)	24 (3,1)	442 (57,5)	272 (35,4)	19 (2,5)	6 (0,8)	769
hipocondriac, somatoforme			32 (41,0)	46 (59,0)			78
tr. personalitat, sociopàtic, depen. subst. psicoactives, simulació	4 (0,1)	95 (2,7)	2344 (67,3)	1017 (29,2)	17 (,5)	5 (0,1)	3482
cromosomopaties i embriopaties	422 (16,8)	629 (25,0)	1377 (54,8)	81 (3,2)	2 (0,1)	3 (0,1)	2514
neop. pell			14 (31,8)	21 (47,7)	5 (11,4)	4 (9,1)	44
neop. genitourinària	1 (0,3)	1 (0,3)	31 (8,6)	173 (48,1)	103 (28,6)	51 (14,2)	360
neop. oftalmològica	2 (10,0)	6 (30,0)	5 (25,0)	4 (20,0)	3 (15,0)		20
neop. sis. nerviós	6 (2,0)	38 (12,8)	149 (50,3)	77 (26,0)	17 (5,7)	9 (3,0)	296
neop. endocrina		1 (4,5)	13 (59,1)	7 (31,8)	1 (4,5)		22
tumors benignes		9 (4,6)	75 (38,7)	78 (40,2)	22 (11,3)	10 (5,2)	194
altres neoplàsies		1 (1,0)	29 (29,9)	52 (53,6)	11 (11,3)	4 (4,1)	97
diag. desconegut	863 (3,0)	4075 (14,4)	10225 (36,1)	10645 (37,6)	1907 (6,7)	609 (2,2)	28324
Total	3112 (2,3)	10174 (7,6)	50055 (37,3)	48947 (36,4)	14020 (10,4)	8012 (6,0)	134320

a. n(%edat)

Gràfic 4.4. Distribució dels diagnòstics, segons edat, en els homes.

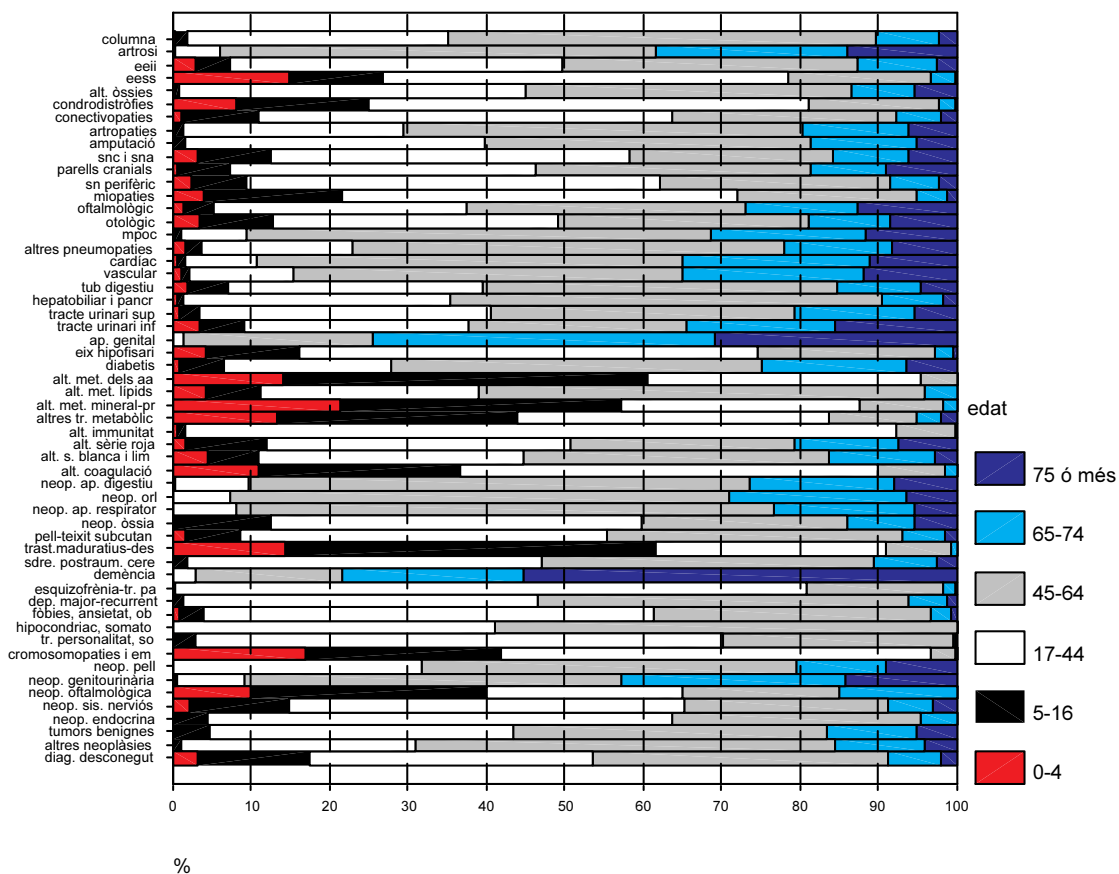

Taula 4.5. Distribució dels diagnòstics, segons edat, en les dones.

diagnòstics agrupats	edat ^a						Total
	0-4	5-16	17-44	45-64	65-74	75 ó més	
columna	1 (0,0)	63 (1,3)	1282 (27,2)	2498 (53,0)	610 (12,9)	259 (5,5)	4713
artrosi	3 (0,0)	7 (,0)	335 (2,1)	8456 (54,1)	4438 (28,4)	2377 (15,2)	15616
eeii	18 (2,3)	23 (3,0)	266 (34,6)	333 (43,4)	96 (12,5)	32 (4,2)	768
eess	53 (14,6)	43 (11,9)	169 (46,7)	83 (22,9)	13 (3,6)	1 (0,3)	362
alt. òssies	1 (0,0)	12 (,5)	462 (18,3)	1070 (42,4)	488 (19,3)	489 (19,4)	2522
condrodistròfies	20 (7,5)	53 (19,9)	124 (46,6)	64 (24,1)	4 (1,5)	1 (0,4)	266
conectivopaties	1 (0,2)	13 (2,8)	226 (48,3)	193 (41,2)	27 (5,8)	8 (1,7)	468
artropaties	11 (0,3)	32 (0,8)	764 (18,9)	2092 (51,7)	733 (18,1)	414 (10,2)	4046
amputació	10 (1,2)	25 (2,9)	321 (37,1)	283 (32,7)	127 (14,7)	99 (11,4)	865
snc i sna	477 (3,1)	1227 (8,1)	6141 (40,4)	4307 (28,4)	1609 (10,6)	1424 (9,4)	15185
parells cranials	11 (1,9)	31 (5,3)	167 (28,4)	225 (38,3)	91 (15,5)	63 (10,7)	588
sn perifèric	32 (1,8)	92 (5,3)	657 (37,7)	787 (45,2)	135 (7,7)	39 (2,2)	1742
miopaties	15 (2,6)	41 (7,0)	285 (48,6)	205 (34,9)	30 (5,1)	11 (1,9)	587
oftalmològic	55 (,6)	183 (1,9)	1936 (20,3)	4025 (42,2)	1880 (19,7)	1452 (15,2)	9531
otològic	190 (2,5)	428 (5,7)	2160 (29,0)	2864 (38,4)	1061 (14,2)	750 (10,1)	7453
mpoc	4 (0,1)	14 (0,5)	337 (12,6)	1582 (59,2)	538 (20,1)	197 (7,4)	2672
altres pneumopaties	18 (1,8)	6 (0,6)	163 (16,2)	525 (52,0)	203 (20,1)	94 (9,3)	1009
cardíac	30 (0,5)	49 (0,8)	461 (7,3)	3262 (51,5)	1537 (24,3)	998 (15,7)	6337
vascular	20 (0,5)	24 (0,6)	373 (9,0)	2184 (52,4)	914 (21,9)	650 (15,6)	4165
tub digestiu	15 (1,2)	32 (2,6)	327 (26,9)	603 (49,7)	174 (14,3)	63 (5,2)	1214
hepatobiliar i pancreàtic	6 (0,4)	5 (0,4)	238 (16,7)	900 (63,0)	228 (16,0)	51 (3,6)	1428
tracte urinari sup	9 (0,6)	32 (2,1)	435 (28,6)	750 (49,3)	210 (13,8)	85 (5,6)	1521
tracte urinari inf	2 (0,3)	9 (1,1)	219 (27,5)	460 (57,7)	79 (9,9)	28 (3,5)	797
ap. genital			5 (26,3)	8 (42,1)	6 (31,6)		19
eix hipofisari	4 (0,9)	17 (4,0)	169 (39,8)	194 (45,6)	35 (8,2)	6 (1,4)	425
diabetis	8 (0,3)	68 (2,6)	336 (13,1)	1479 (57,6)	496 (19,3)	180 (7,0)	2567
alt. met. dels aa	8 (19,0)	12 (28,6)	12 (28,6)	8 (19,0)	1 (2,4)	1 (2,4)	42
alt. met. lípids		2 (0,7)	46 (17,2)	166 (62,2)	46 (17,2)	7 (2,6)	267
alt. met. mineral-proteic	21 (20,4)	32 (31,1)	35 (34,0)	10 (9,7)	4 (3,9)	1 (1,0)	103
altres tr. metabòlics	16 (7,2)	17 (7,6)	63 (28,3)	99 (44,4)	25 (11,2)	3 (1,3)	223
alt. immunitat	21 (2,1)	25 (2,5)	901 (89,5)	56 (5,6)	3 (0,3)	1 (0,1)	1007
alt. sèrie roja	3 (3,3)	3 (3,3)	25 (27,5)	41 (45,1)	11 (12,1)	8 (8,8)	91
alt. s. blanca i limfocitària	3 (,9)	8 (2,5)	80 (25,0)	170 (53,1)	45 (14,1)	14 (4,4)	320
alt. coagulació	1 (1,4)	4 (5,4)	35 (47,3)	28 (37,8)	3 (4,1)	3 (4,1)	74
neop. ap. digestiu		1 (,2)	57 (12,3)	292 (62,9)	77 (16,6)	37 (8,0)	464
neop. orl	1 (3,0)	1 (3,0)	10 (30,3)	15 (45,5)	5 (15,2)	1 (3,0)	33
neop. ap. respiratori			18 (21,7)	47 (56,6)	9 (10,8)	9 (10,8)	83
neop. ap cardiovascular			1 (25,0)		3 (75,0)		4
neop. òssia	1 (0,7)	6 (4,0)	48 (32,0)	70 (46,7)	23 (15,3)	2 (1,3)	150
pell-teixit subcutani	9 (2,5)	16 (4,4)	143 (39,4)	159 (43,8)	30 (8,3)	6 (1,7)	363
trast.maduratiu-desenvolupament	175 (11,3)	566 (36,6)	512 (33,1)	255 (16,5)	25 (1,6)	12 (,8)	1545
sdre. postraum. cerebral-tr. ment. orgànic		2 (0,9)	64 (28,7)	99 (44,4)	33 (14,8)	25 (11,2)	223
demència	2 (0,1)	1 (0,0)	20 (0,5)	407 (10,8)	743 (19,8)	2589 (68,8)	3762
esquizofrènia-tr. paranoide		15 (0,3)	2685 (59,5)	1578 (35,0)	185 (4,1)	48 (1,1)	4511
dep. major-recurrent, psicosi, distímia, bipolar i maníac	1 (0,0)	23 (0,3)	2003 (25,8)	5045 (65,0)	564 (7,3)	126 (1,6)	7762
fòbies, ansietat, obsessiu-compulsiu, dissociatiu, conversió	1 (0,1)	7 (0,5)	610 (42,1)	757 (52,3)	60 (4,1)	13 (0,9)	1448
hipocondríac, somatoforme			33 (33,0)	62 (62,0)	3 (3,0)	2 (2,0)	100
tr. personalitat, sociopàtic, depen. subst. psicoactives, simulació		30 (1,6)	1256 (66,6)	575 (30,5)	20 (1,1)	4 (0,2)	1885
cromosomopaties i embriopaties	360 (16,1)	536 (24,0)	1249 (56,0)	84 (3,8)	1 (0,0)	1 (0,0)	2231
neop. pell			15 (33,3)	22 (48,9)	5 (11,1)	3 (6,7)	45
neop. genitourinària	1 (0,1)	4 (,3)	260 (17,4)	1010 (67,5)	180 (12,0)	41 (2,7)	1496
neop. oftalmològica		2 (14,3)	5 (35,7)	3 (21,4)	3 (21,4)	1 (7,1)	14
neop. sis. nerviós	2 (0,6)	23 (6,9)	115 (34,7)	144 (43,5)	34 (10,3)	13 (3,9)	331
neop. endocrina		3 (5,3)	17 (29,8)	29 (50,9)	6 (10,5)	2 (3,5)	57
tumors benignes	1 (0,1)	15 (2,1)	194 (26,9)	445 (61,6)	53 (7,3)	14 (1,9)	722
altres neoplàsies		1 (1,0)	23 (23,7)	61 (62,9)	8 (8,2)	4 (4,1)	97
diag. desconegut	426 (2,4)	2414 (13,5)	6865 (38,5)	5440 (30,5)	1746 (9,8)	947 (5,3)	17838
Total	2067 (1,5)	6298 (4,7)	35758 (26,7)	56609 (42,2)	19716 (14,7)	13709 (10,2)	134157

^a n(%edat)

Gràfic 4.5. Distribució dels diagnòstics, segons edat, en les dones.

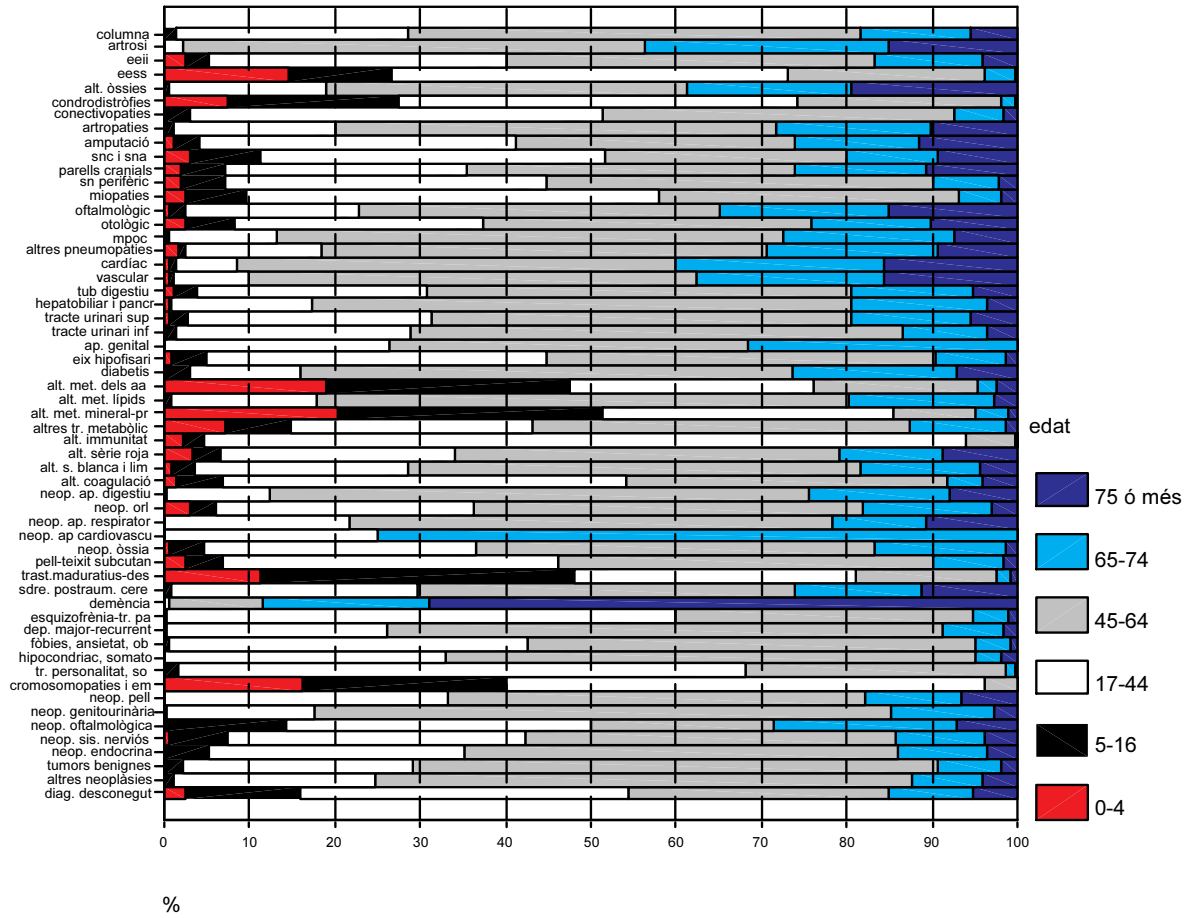

2. Grau de disminució

Taula 4.6. Distribució dels diagnòstics, segons grau de disminució.

diagnòstics agrupats	grau de disminució ^a			Total
	de 33 a 64	de 65 a 74	igual o sup a 75	
columna	6588 (80,3)	1236 (15,1)	381 (4,6)	8205
artrosi	16246 (78,0)	3735 (17,9)	853 (4,1)	20834
eeii	1223 (83,7)	187 (12,8)	52 (3,6)	1462
eess	583 (76,8)	132 (17,4)	44 (5,8)	759
alt. òssies	4960 (79,2)	853 (13,6)	449 (7,2)	6262
condrodistròfies	356 (61,8)	132 (22,9)	88 (15,3)	576
conectivopaties	267 (47,8)	207 (37,0)	85 (15,2)	559
artropaties	4794 (67,5)	1599 (22,5)	707 (10,0)	7100
amputació	3717 (73,8)	837 (16,6)	481 (9,6)	5035
snc i sna	11731 (34,9)	7793 (23,2)	14070 (41,9)	33594
parells cranials	378 (29,6)	168 (13,1)	733 (57,3)	1279
sn perifèric	2573 (68,9)	780 (20,9)	384 (10,3)	3737
miopaties	521 (43,5)	285 (23,8)	393 (32,8)	1199
oftalmològic	5133 (31,0)	2779 (16,8)	8658 (52,3)	16570
otològic	9492 (67,4)	2693 (19,1)	1889 (13,4)	14074
mpoc	2875 (47,8)	2504 (41,6)	635 (10,6)	6014
altres pneumopaties	1205 (50,5)	871 (36,5)	310 (13,0)	2386
cardíac	7967 (58,2)	4372 (31,9)	1352 (9,9)	13691
vascular	3770 (51,2)	2017 (27,4)	1578 (21,4)	7365
tub digestiu	1570 (72,8)	513 (23,8)	75 (3,5)	2158
hepatobiliar i pancreàtic	1523 (49,6)	1294 (42,1)	255 (8,3)	3072
tracte urinari sup	931 (28,2)	645 (19,6)	1720 (52,2)	3296
tracte urinari inf	477 (51,9)	367 (39,9)	75 (8,2)	919
ap. genital	67 (74,4)	21 (23,3)	2 (2,2)	90
eix hipofisari	352 (58,9)	191 (31,9)	55 (9,2)	598
diabetis	2462 (60,7)	1084 (26,7)	511 (12,6)	4057
alt. met. dels aa	26 (30,6)	18 (21,2)	41 (48,2)	85
alt. met. lípids	155 (45,7)	139 (41,0)	45 (13,3)	339
alt. met. mineral-proteic	161 (74,9)	38 (17,7)	16 (7,4)	215
altres tr. metabòlics	139 (43,3)	115 (35,8)	67 (20,9)	321
alt. immunitat	529 (16,7)	2392 (75,5)	249 (7,9)	3170
alt. sèrie roja	89 (56,3)	55 (34,8)	14 (8,9)	158
alt. s. blanca i limfocitària	273 (46,0)	242 (40,8)	78 (13,2)	593
alt. coagulació	257 (73,9)	72 (20,7)	19 (5,5)	348
neop. ap. digestiu	563 (49,5)	438 (38,5)	137 (12,0)	1138
neop. orl	526 (70,4)	186 (24,9)	35 (4,7)	747
neop. ap. respiratori	162 (33,3)	225 (46,2)	100 (20,5)	487
neop. ap cardiovascular	2 (50,0)	2 (50,0)		4
neop. òssia	150 (53,8)	84 (30,1)	45 (16,1)	279
pell-teixit subcutani	517 (66,5)	192 (24,7)	69 (8,9)	778
trast.maduratiu-desenvolupament	3067 (68,5)	979 (21,9)	432 (9,6)	4478
sdre. postraum. cerebral-tr. ment. orgànic	123 (20,7)	293 (49,2)	179 (30,1)	595
demència	596 (11,1)	699 (13,1)	4057 (75,8)	5352
esquizofrènia-tr. paranoide	1074 (9,3)	9639 (83,1)	880 (7,6)	11593
dep. major-recurrent, psicosis, distímia, bipolar i maniac	5325 (51,0)	4627 (44,3)	490 (4,7)	10442
fòbies, ansietat, obsessiu-compulsiu, dissociatiu, conversió	1142 (51,5)	991 (44,7)	84 (3,8)	2217
hipocondriac, somatoforme	86 (48,3)	86 (48,3)	6 (3,4)	178
tr. personalitat, sociopàtic, depen. subst. psicoactives, simulació	1840 (34,3)	3219 (60,0)	308 (5,7)	5367
cromosomopaties i embriopaties	1448 (30,5)	1512 (31,9)	1785 (37,6)	4745
neop. pell	39 (43,8)	41 (46,1)	9 (10,1)	89
neop. genitourinària	797 (42,9)	833 (44,9)	226 (12,2)	1856
neop. oftalmològica	14 (41,2)	8 (23,5)	12 (35,3)	34
neop. sis. nerviós	181 (28,9)	170 (27,1)	276 (44,0)	627
neop. endocrina	29 (36,7)	35 (44,3)	15 (19,0)	79
tumors benignes	451 (49,2)	326 (35,6)	139 (15,2)	916
altres neoplàsies	66 (34,0)	90 (46,4)	38 (19,6)	194
diag. desconegut	32538 (70,5)	7773 (16,8)	5851 (12,7)	46162
Total	144126 (53,7)	72814 (27,1)	51537 (19,2)	268477

^a. n(%grau disminució)

Gràfic 4.6. Distribució dels diagnòstics, segons grau de disminució.

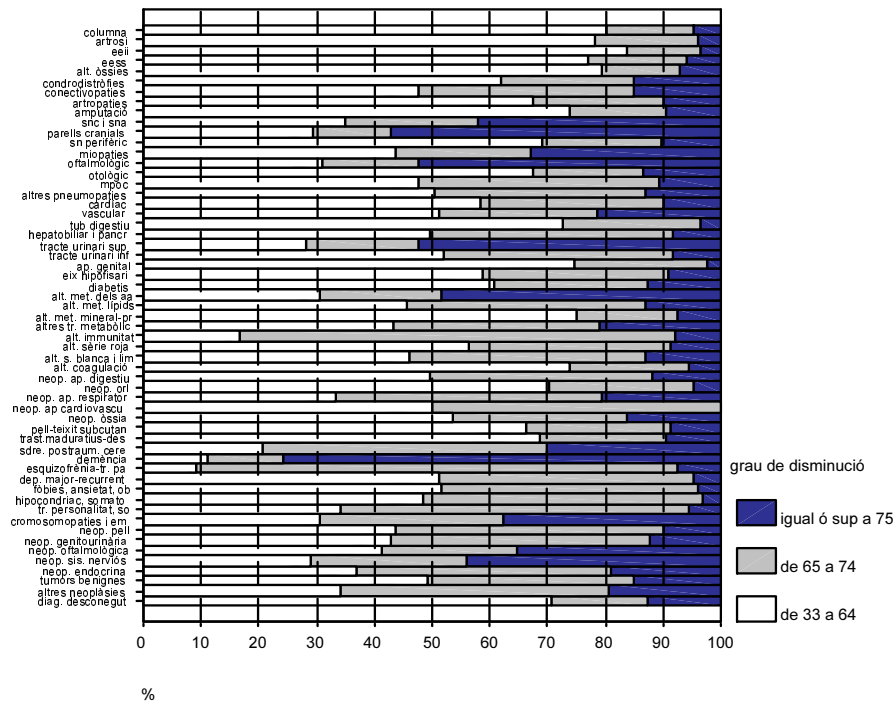

Taula 4.7. Estudi de les comorbiditats.

Comorbiditats			
	Freqüència	Percentatge	Percentatge acumulat
0	104171	38,8	38,8
1	61790	23,0	61,8
2	44419	16,5	78,4
3	29060	10,8	89,2
4	29037	10,8	100,0
Total	268477	100,0	

Gràfic 4.7. Estudi de les comorbiditats.

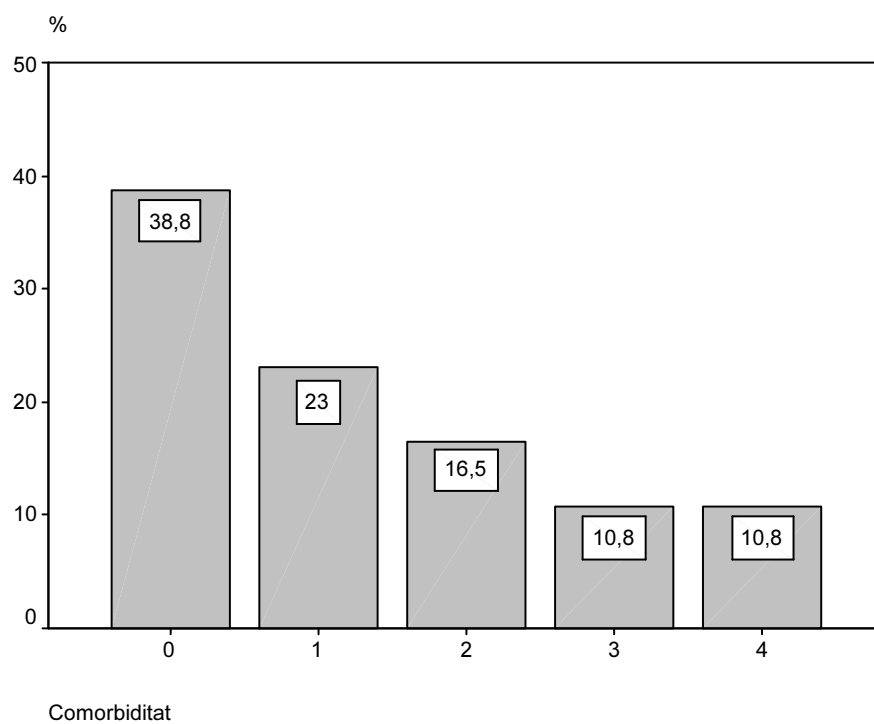

ANNEX 5.0

DIAGNÒSTICS FREQUENTS

Estudi descriptiu dels diagnòstics desconeguts

Taula 5.0.1. Distribució de les deficiències amb diagnòstic desconegut.

	<i>Frecuencia</i>	<i>Porcentaje</i>
<i>Retard mental</i>	19537	42,3
<i>No conegut-H. invalidesa</i>	18788	40,7
<i>Retard maduratiu i/o del desenvolupament</i>	2434	5,3
<i>Trastorn mental</i>	820	1,8
<i>Discapacitat múltiple</i>	633	1,4
<i>Ap. respiratori</i>	534	1,2
<i>Visual</i>	488	1,1
<i>SN hemicos</i>	469	1,0
<i>Auditiva</i>	316	,7
<i>EESS</i>	301	,7
<i>SN EEII</i>	300	,6
<i>EEII</i>	250	,5
<i>SN 4 EE</i>	180	,4
<i>Talla baixa-def. s. osteoarticular, extremitats i columna</i>	142	,3
<i>Malaltia crònica</i>	136	,3
<i>T. vasomotor, disf. neurovegetativa i altres</i>	114	,2
<i>Polimalformativa</i>	113	,2
<i>SN EESS</i>	81	,2
<i>Expressiva</i>	60	,1
<i>Sense deficiència</i>	58	,1
<i>Alt. coordinació i/o equilibri</i>	57	,1
<i>Ap. genitourinari</i>	51	,1
<i>S. hematopoètics</i>	42	,1
<i>Ap. circulatori</i>	41	,1
<i>Ap. digestiu</i>	40	,1
<i>S. endocrí i metabòlic</i>	36	,1
<i>Columna</i>	34	,1
<i>3 ó 4 EE ó una ES i una EI</i>	33	,1
<i>Pèrdua total o parcial d'un òrgan</i>	33	,1
<i>Dermatològica</i>	15	,0
<i>Epilepsia</i>	13	,0
<i>Alt. s. immunològic</i>	5	,0
<i>SN perifèric-parells cranials</i>	4	,0
<i>Trasplantat</i>	3	,0
<i>Terminal</i>	1	,0
<i>Total</i>	46162	100,0

Gràfic 5.0.1. Distribució de les deficiències amb diagnòstic desconegut.

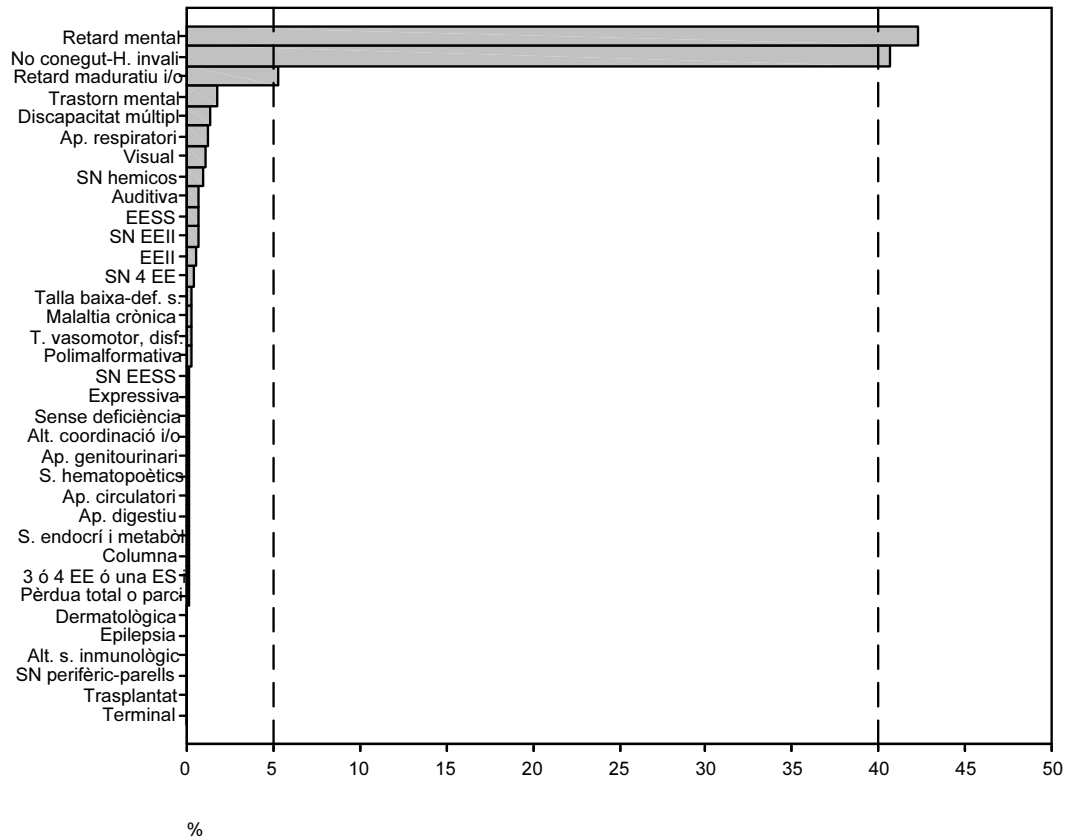

Taula 5.0.2. Distribució de les etiologies amb diagnòstic desconegut.

	Freqüència	Percentatge
No filiada	22773	49,3
Desconeguda	19917	43,1
Congènita	1261	2,7
Patiment fetal perinatal	973	2,1
Traumàtica	349	,8
Idiopàtica	204	,4
Degenerativa	169	,4
Infecçiosa	142	,3
Psicògena	141	,3
Vascular	55	,1
Metabòlica	47	,1
Tòxica	43	,1
Immunològica	39	,1
Tumoral	27	,1
Iatrogènica	22	,0
Total	46162	100,0

Gràfic 5.0.2. Distribució de les etiologies amb diagnòstic desconegut.

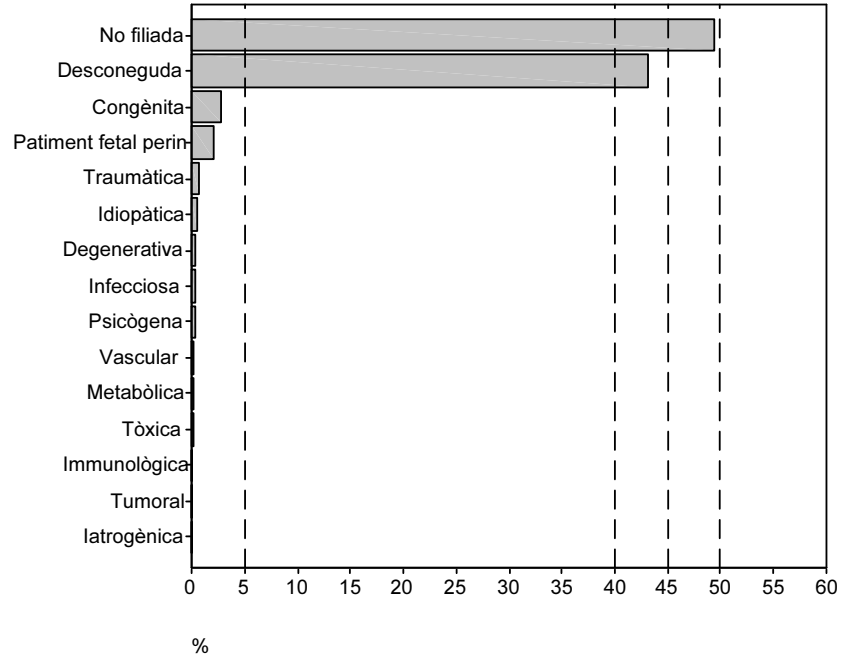

1. Gènere i edat

Taula 5.0.3. Distribució dels diagnòstics desconeguts, segons gènere.

	sexe ^a	
	dona	home
<i>Diagnòstic desconegut</i>	17838 (38,6)	28324 (61,4)
<i>Total</i>	17838 (38,6)	28324 (61,4)

^a. n(%diagnòstic)

Gràfic 5.0.3. Distribució dels diagnòstics desconeguts, segons gènere.

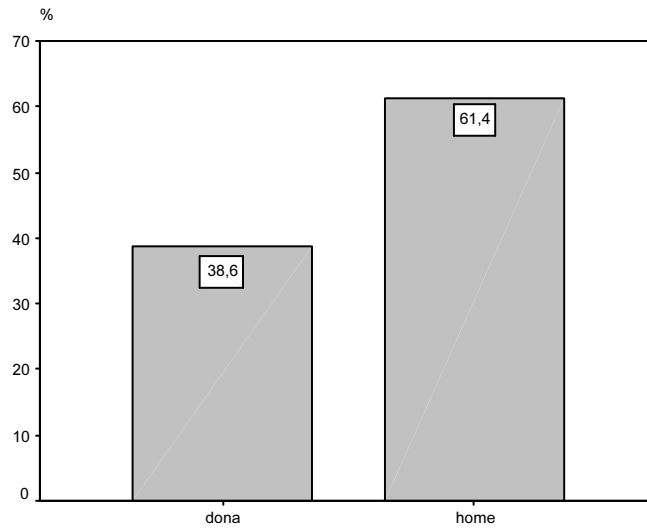

Taula 5.0.4. Distribució dels diagnòstics desconeguts, segons edat.

	edat ^a					
	0-4	5-16	17-44	45-64	65-74	75 ó més
Diagnòstic desconegut	1289 (2,8)	6489 (14,1)	17090 (37,0)	16085 (34,8)	3653 (7,9)	1556 (3,4)
Total	1289 (2,8)	6489 (14,1)	17090 (37,0)	16085 (34,8)	3653 (7,9)	1556 (3,4)

^a. n(%diagnòstic)

Gràfic 5.0.4. Distribució dels diagnòstics desconeguts, segons edat.

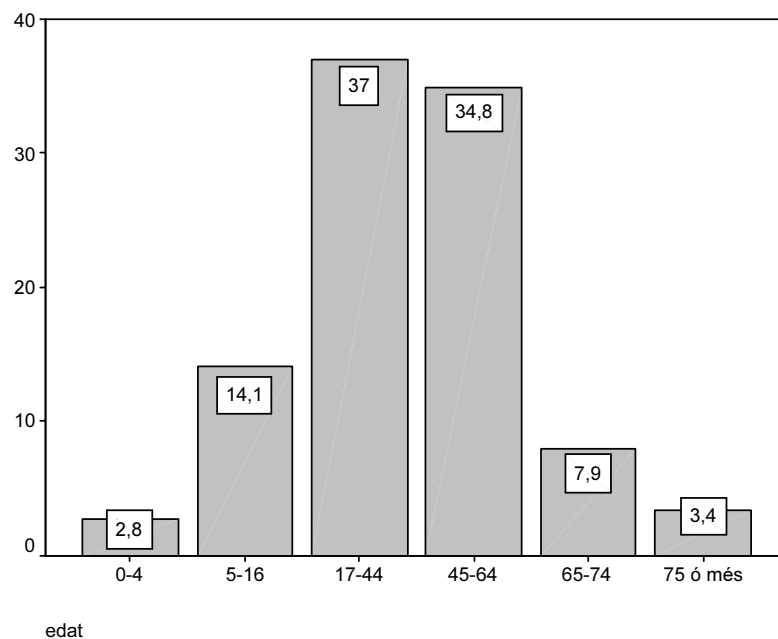

2. Grau de disminució

Taula 5.0.5. Distribució dels diagnòstics desconeguts, segons grau de disminució.

	grau de disminució ^a		
	de 33 a 64	de 65 a 74	igual ó sup a 75
<i>Diagnòstic desconegut</i>	32538 (70,5)	7773 (16,8)	5851 (12,7)
<i>Total</i>	32538 (70,5)	7773 (16,8)	5851 (12,7)

a. n(%diagnòstic)

Gràfic 5.0.5. Distribució dels diagnòstics desconeguts, segons grau de disminució.

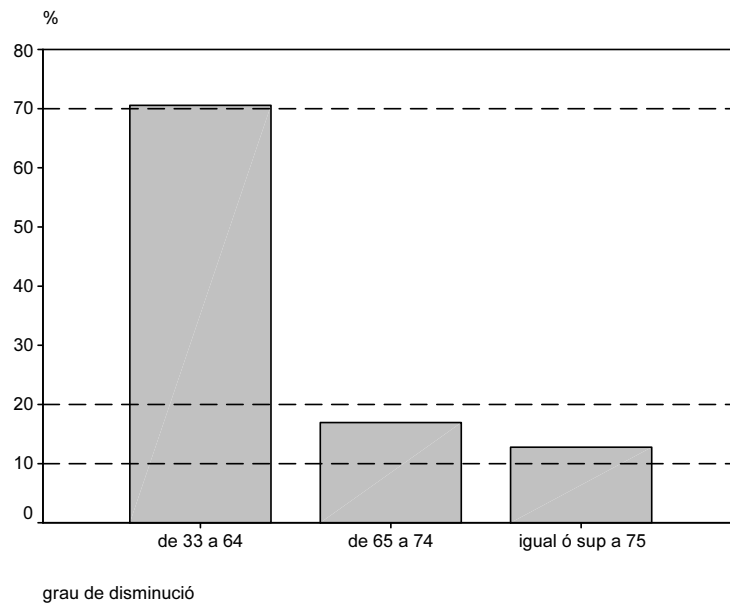

3. Comarques i regions comarcals

Taula 5.0.6a Distribució dels diagnòstics de sistema nerviós, segons comarca.

	<i>Total</i>	
	<i>Diagnòstic desconegut^a</i>	
<i>Alt Camp</i>	268 (0,6)	268 (0,6)
<i>Alt Empordà</i>	458 (1,0)	458 (1,0)
<i>Alt Penedès</i>	454 (1,0)	454 (1,0)
<i>Alt Urgell</i>	112 (0,2)	112 (0,2)
<i>Alta Ribagorça</i>	25 (0,1)	25 (0,1)
<i>Anoia</i>	876 (1,9)	876 (1,9)
<i>Bages</i>	935 (2,0)	935 (2,0)
<i>Baix Camp</i>	1546 (3,3)	1546 (3,3)
<i>Baix Ebre</i>	559 (1,2)	559 (1,2)
<i>Baix Empordà</i>	488 (1,1)	488 (1,1)
<i>Baix Llobregat</i>	5957 (12,9)	5957 (12,9)
<i>Baix Penedès</i>	365 (0,8)	365 (0,8)
<i>Barcelonès</i>	16236 (35,2)	16236 (35,2)
<i>Berguedà</i>	413 (0,9)	413 (0,9)
<i>Cerdanya</i>	60 (0,1)	60 (0,1)
<i>Conca de Barberà</i>	123 (0,3)	123 (0,3)
<i>Garraf</i>	597 (1,3)	597 (1,3)
<i>Garrigues</i>	113 (0,2)	113 (0,2)
<i>Garrotxa</i>	268 (0,6)	268 (0,6)
<i>Gironès</i>	839 (1,8)	839 (1,8)
<i>Maresme</i>	1786 (3,9)	1786 (3,9)
<i>Montsià</i>	330 (0,7)	330 (0,7)
<i>Noguera</i>	283 (0,6)	283 (0,6)
<i>Osona</i>	741 (1,6)	741 (1,6)
<i>Pallars Jussà</i>	80 (0,2)	80 (0,2)
<i>Pallars Sobirà</i>	38 (0,1)	38 (0,1)
<i>Pla d'Urgell</i>	208 (0,5)	208 (0,5)
<i>Pla de l'Estany</i>	141 (0,3)	141 (0,3)
<i>Priorat</i>	82 (0,2)	82 (0,2)
<i>Ribera d'Ebre</i>	172 (0,4)	172 (0,4)
<i>Ripollès</i>	165 (0,4)	165 (0,4)
<i>Segarra</i>	101 (0,2)	101 (0,2)
<i>Segrià</i>	1650 (3,6)	1650 (3,6)
<i>Selva</i>	596 (1,3)	596 (1,3)
<i>Solsonès</i>	88 (0,2)	88 (0,2)
<i>Tarragonès</i>	1594 (3,5)	1594 (3,5)
<i>Terra Alta</i>	67 (0,1)	67 (0,1)
<i>Urgell</i>	198 (0,4)	198 (0,4)
<i>Vall d'Aran</i>	46 (0,1)	46 (0,1)
<i>Vallès Occidental</i>	5492 (11,9)	5492 (11,9)
<i>Vallès Oriental</i>	1612 (3,5)	1612 (3,5)
Total	46162 (100,0)	46162 (100,0)

a. n(%diagnòstic)

Taula 5.0.6b Distribució dels diagnòstics desconeguts, segons regions comarcals.

<i>Diagnòstic desconegut^a</i>	
<i>Metropolità</i>	<i>32134 (69,6)</i>
<i>Comarques de Girona</i>	<i>2955 (6,4)</i>
<i>Camp de Tarragona</i>	<i>3978 (8,6)</i>
<i>Terres de l'Ebre</i>	<i>1128 (2,4)</i>
<i>Ponent</i>	<i>2854 (6,2)</i>
<i>Comarques centrals</i>	<i>3113 (6,7)</i>
Total	46162 (100,0)

^a. n(%diagnòstic)

Taula 5.0.7. Prevalença dels diagnòstics desconeguts, segons regions comarcals.

	<i>Metropolità</i>	<i>Comarques de Girona</i>	<i>Camp de Tarragona</i>	<i>Terres de l'Ebre</i>	<i>Ponent</i>	<i>Comarques Centrals</i>
<i>Diagnòstic desconegut</i>	<i>1,86</i>	<i>2,07</i>	<i>2,06</i>	<i>1,54</i>	<i>1,39</i>	<i>2,37</i>

casos per 10000 habitants

Gràfic 5.0.7. Prevalença dels diagnòstics desconeguts, segons regions comarcals.

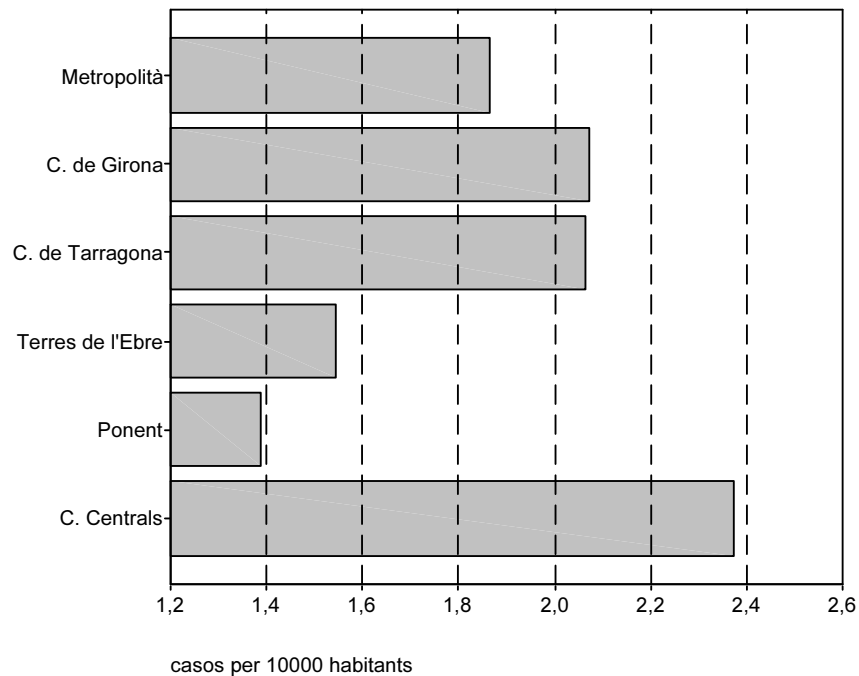

ANNEX 5.1

DIAGNÒSTICS FREQUENTS

Estudi descriptiu dels diagnòstics de SNC i SNA

Taula 5.1.1a. Distribució dels diagnòstics de SNC i SNA.

	diagnòstic ^a	
	Frecuencia	Porcentaje
Accident vascular cerebral sense especificar causa	5748	17,1
Poliomielitis	5347	15,9
Paràlisi cerebral mixta	2416	7,2
Epilepsia	2202	6,6
Lesió cerebral anòxica	1803	5,4
Esclerosi múltiple	1702	5,1
Malaltia de Parkinson	1574	4,7
Meningitis (seqüeles)	1496	4,5
Traumatisme craneocefàlic (seqüeles)	1473	4,4
Encefalopatia (altres)	1398	4,2
Malaltia del sistema nerviós central (altres)	696	2,1
Paràlisi cerebral en forma quadriplègica	657	2,0
Secció medul·lar completa a nivell D8-D9-D10-D11-D12-L1 o L2	445	1,3
Paràlisi cerebral en forma hemiplègica	373	1,1
Hidrocefàlia	352	1,0
Encefalitis (seqüeles)	335	1,0
Secció medul·lar completa a nivell D1-D2-D3-D4-D5-D6-D7 o D8	318	,9
Paràlisi cerebral en forma diplègica	293	,9
Paràlisi cerebral	290	,9
Malaltia extrapiramidal (altres)	243	,7
Esclerosi lateral amiotròfica	234	,7
Mielomenigocele a nivell medul·lar lumbosacre	233	,7
Secció medul·lar completa a nivell C5-C6 o C7	230	,7
Meningoencefalitis (seqüeles)	229	,7
Mielopatia secundària	214	,6
Malaltia espinocerebelosa (altres)	194	,6
Espina bifida amb hidrocefàlia	174	,5
Secció medul·lar incompleta a nivell D8-D9-D10-D11-D12-L1 o	154	,5
Mielopatia no especificada	150	,4
Secció medul·lar incompleta a nivell C5-C6 o C7	148	,4
Corea de Huntington	139	,4
Atàxia de Friedreich	137	,4
Siringomièlia	123	,4
Secció medul·lar incompleta per sota de L2	115	,3
Paràlisi cerebral. Síndrome disquinètica	111	,3
Síndrome de West	110	,3
Síndrome de Lennox-Gastaut	100	,3
Secció medul·lar incompleta a nivell D1-D2-D3-D4-D5-D6-D7 o	95	,3
Degeneració cerebral (altres)	93	,3
Mielomenigocele a nivell medul·lar dorsolumbar	87	,3
Atròfia olivopontocerebelosa	85	,3
Mielitis	80	,2
Secció medul·lar incompleta a nivell C3-C4 o C5	79	,2
Secció medul·lar completa a nivell C3-C4 o C5	77	,2
Espina bifida oculta	73	,2
Mielopatia vascular	69	,2
Trastorn del sistema nerviós autònom	69	,2
Amiotròfia espinal (altres)	66	,2
Disquinèssia (altres)	64	,2
Migranya (Altres)	64	,2
Malaltia desmielinitzant (altres)	63	,2
Secció medul·lar completa per sota de L2	54	,2
Paraplègia espàstica hereditària	46	,1
Paràlisi cerebral en forma atàxica	39	,1
Leucodistrofia	37	,1
Mielomenigocele a nivell L4-L5	35	,1
Mielomenigocele a nivell L3-L4	34	,1
Migranya comú	34	,1
Atròfia muscular progressiva	29	,1
Mielomenigocele a nivell L2-L3	28	,1
Malaltia de les cèl·lules de la banya anterior (altres)	25	,1
Distonia de torsió	24	,1
Malaltia de Kugelberg-Welander	24	,1
Abscés intracranial	23	,1
Mielomenigocele a nivell L1-L2	21	,1
Petit mal	21	,1
Malaltia de Werdnig-Hoffmann	18	,1
Paràlisi bulbar progressiva	18	,1
Paràlisi cerebral en forma monoplègica	18	,1
Encefalomièlitis (seqüeles)	12	,0
Encefalopatia necrotitzant	12	,0
Abscés intraespinal	7	,0
Síndrome de Reye	7	,0
Corea de Sydeham o reumàtica	3	,0
Hemibalisme	2	,0
Disquinèssia orofacial	2	,0
Siringobulbia	1	,0
Total	33594	100,0

^a n(% diagnòstic)

Taula 5.1.1b. Distribució dels diagnòstics de SNC i SNA més freqüents.

diagnòstic^a

	<i>Freqüència</i>	<i>Percentatge</i>
<i>Accident vascular cerebral sense especificar causa</i>	5748	17,1
<i>Poliomielitis</i>	5347	15,9
<i>Paràlisi cerebral mixta</i>	2416	7,2
<i>Epilepsia</i>	2202	6,6
<i>Lesió cerebral anòxica</i>	1803	5,4
<i>Esclerosi múltiple</i>	1702	5,1
<i>Altres</i>	14376	42,7
<i>Total</i>	33594	100,0

^a. n(%diagnòstic)

Gràfic 5.1.1. Distribució dels diagnòstics de SNC i SNA més freqüents.

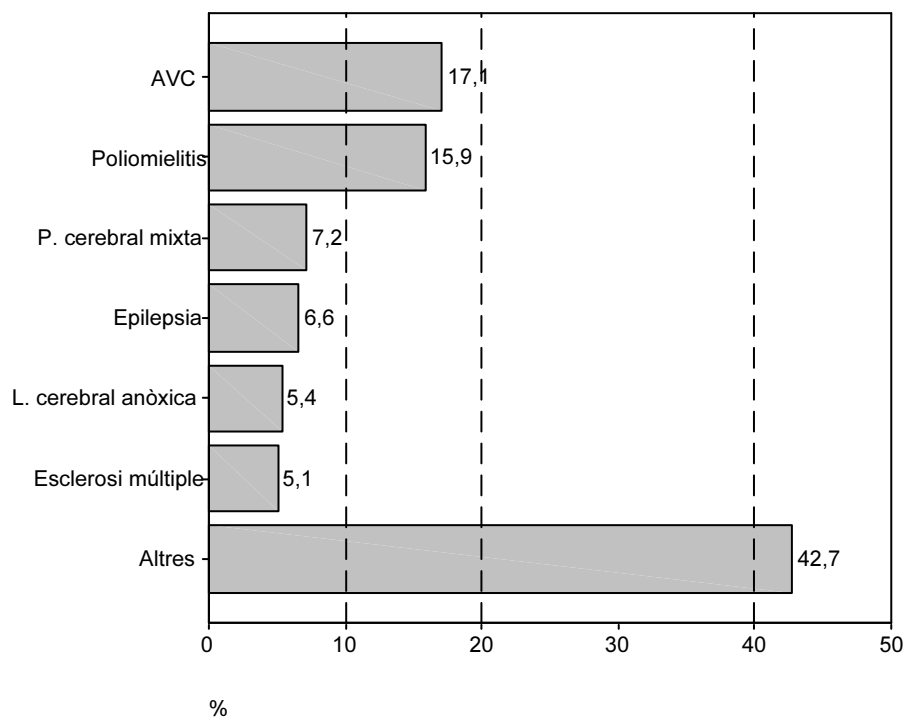

1. Edat i gènere

Taula 5.1.2. Distribució dels diagnòstics de sistema nerviós, segons gènere.

	sexe ^a	
	dona	home
<i>Esclerosi múltiple</i>	1126 (66,2)	576 (33,8)
<i>Poliomielitis</i>	2434 (45,5)	2913 (54,5)
<i>Paràlisi cerebral mixta</i>	1040 (43,0)	1376 (57,0)
<i>Epilepsia</i>	1172 (53,2)	1030 (46,8)
<i>Lesió cerebral anòxica</i>	748 (41,5)	1055 (58,5)
<i>Accident vascular cerebral</i>	2611 (45,4)	3137 (54,6)
Total	9131 (47,5)	10087 (52,5)

^a. n(%diagnòstic)

Gràfic 5.1.2. Distribució dels diagnòstics de sistema nerviós, segons gènere.

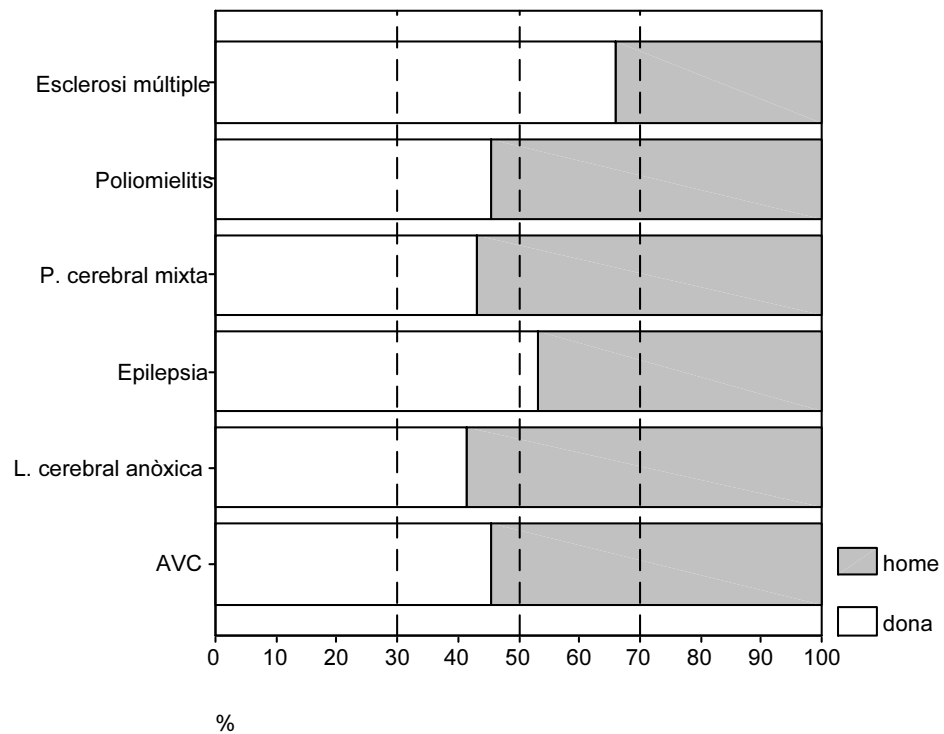

Taula 5.1.3. Distribució dels diagnòstics de sistema nerviós, segons edat.

	edat ^a					
	0-4	5-16	17-44	45-64	65-74	75 ó més
<i>Esclerosi múltiple</i>		2 (0,1)	865 (50,8)	756 (44,4)	68 (4,0)	11 (0,6)
<i>Poliomièlitis</i>	2 (0,0)	134 (2,5)	2910 (54,4)	1917 (35,9)	316 (5,9)	68 (1,3)
<i>Paràlisi cerebral mixta</i>	144 (6,0)	612 (25,3)	1489 (61,6)	158 (6,5)	11 (0,5)	2 (0,1)
<i>Epilepsia</i>	40 (1,8)	168 (7,6)	1303 (59,2)	595 (27,0)	73 (3,3)	23 (1,0)
<i>Lesió cerebral anòxica</i>	135 (7,5)	360 (20,0)	1163 (64,5)	134 (7,4)	8 (0,4)	3 (0,2)
<i>Accident vascular ceret</i>	21 (0,4)	28 (0,5)	365 (6,4)	2117 (36,8)	1606 (27,9)	1611 (28,0)
Total	342 (1,8)	1304 (6,8)	8095 (42,1)	5677 (29,5)	2082 (10,8)	1718 (8,9)

^a. n(%edat)

Gràfic 5.1.3. Distribució dels diagnòstics de sistema nerviós, segons edat.

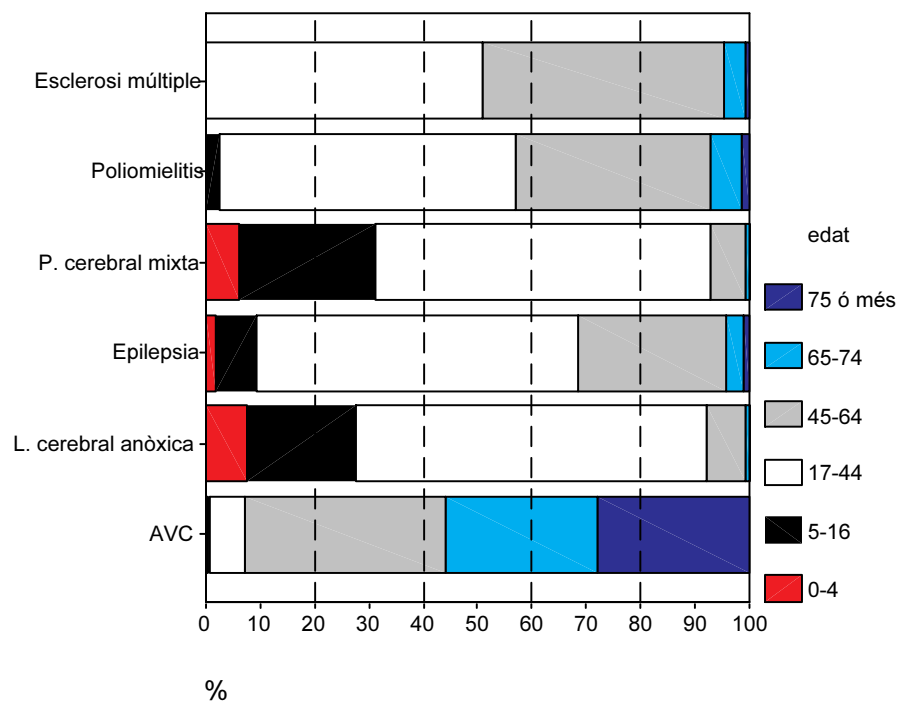

2. Grau de disminució

Taula 5.1.4. Distribució dels diagnòstics de sistema nerviós, segons grau de disminució.

	grau de disminució ^a		
	de 33 a 64	de 65 a 74	igual ó sup a 75
<i>Esclerosi múltiple</i>	612 (36,0)	399 (23,4)	691 (40,6)
<i>Poliomielitis</i>	3627 (67,8)	1175 (22,0)	545 (10,2)
<i>Paràlisi cerebral mixta</i>	282 (11,7)	401 (16,6)	1733 (71,7)
<i>Epilepsia</i>	1215 (55,2)	745 (33,8)	242 (11,0)
<i>Lesió cerebral anòxica</i>	663 (36,8)	510 (28,3)	630 (34,9)
<i>Accident vascular cerebral</i>	1149 (20,0)	1240 (21,6)	3359 (58,4)
Total	7548 (39,3)	4470 (23,3)	7200 (37,5)

a. n(%grau de disminució)

Gràfic 5.1.4. Distribució dels diagnòstics de sistema nerviós, segons grau de disminució.

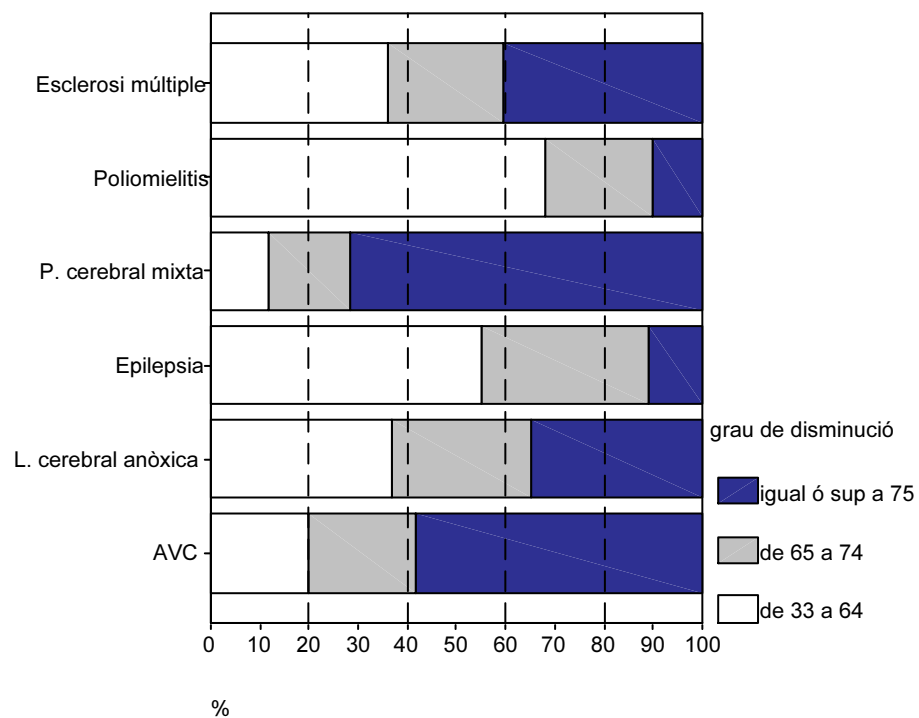

3. Comarques i regions comarcals

Taula 5.1.5a Distribució dels diagnòstics de sistema nerviós, segons comarca.

	diagnòstic ^a						Total
	Esclerosi múltiple	Poliomielitis	Paràlisi cerebral mixta	Epilepsia	Lesió cerebral anòxica	Accident vascular cerebral	
Alt Camp	7 (0,4)	31 (0,6)	15 (0,6)	20 (0,9)	11 (0,6)	30 (0,5)	114
Alt Empordà	18 (1,1)	52 (1,0)	35 (1,4)	28 (1,3)	30 (1,7)	89 (1,5)	252
Alt Penedès	24 (1,4)	61 (1,1)	33 (1,4)	24 (1,1)	16 (0,9)	58 (1,0)	216
Alt Urgell	3 (0,2)	13 (0,2)	9 (0,4)	8 (0,4)	7 (0,4)	17 (0,3)	57
Alta Ribagorça	1 (0,1)	1 (0,0)	2 (0,1)	4 (0,2)			8
Anoia	20 (1,2)	76 (1,4)	37 (1,5)	27 (1,2)	26 (1,4)	65 (1,1)	251
Bages	43 (2,5)	82 (1,5)	29 (1,2)	52 (2,4)	57 (3,2)	166 (2,9)	429
Baix Camp	29 (1,7)	82 (1,5)	78 (3,2)	77 (3,5)	60 (3,3)	141 (2,5)	467
Baix Ebre	15 (0,9)	48 (0,9)	38 (1,6)	36 (1,6)	12 (0,7)	66 (1,1)	215
Baix Empordà	21 (1,2)	64 (1,2)	40 (1,7)	26 (1,2)	32 (1,8)	54 (0,9)	237
Baix Llobregat	163 (9,6)	578 (10,8)	210 (8,7)	194 (8,8)	192 (10,6)	427 (7,4)	1764
Baix Penedès	13 (0,8)	30 (0,6)	13 (0,5)	25 (1,1)	11 (0,6)	59 (1,0)	151
Barcelonès	682 (40,1)	2246 (42,0)	730 (30,2)	754 (34,2)	740 (41,0)	2465 (42,9)	7617
Berguedà	13 (0,8)	21 (0,4)	9 (0,4)	13 (0,6)	17 (0,9)	67 (1,2)	140
Cerdanya	2 (0,1)	8 (0,1)	7 (0,3)	5 (0,2)	2 (0,1)	8 (0,1)	32
Conca de Barber	5 (0,3)	12 (0,2)	12 (0,5)	13 (0,6)	7 (0,4)	18 (0,3)	67
Garraf	20 (1,2)	73 (1,4)	25 (1,0)	22 (1,0)	30 (1,7)	64 (1,1)	234
Garrigues	6 (0,4)	13 (0,2)	3 (0,1)	12 (0,5)	5 (0,3)	23 (0,4)	62
Garrotxa	14 (0,8)	25 (0,5)	19 (0,8)	5 (0,2)	21 (1,2)	23 (0,4)	107
Gironès	33 (1,9)	94 (1,8)	55 (2,3)	61 (2,8)	45 (2,5)	116 (2,0)	404
Maresme	60 (3,5)	240 (4,5)	141 (5,8)	98 (4,5)	98 (5,4)	234 (4,1)	871
Montsià	16 (0,9)	36 (0,7)	31 (1,3)	37 (1,7)	22 (1,2)	43 (0,7)	185
Noguera	17 (1,0)	19 (0,4)	12 (0,5)	16 (0,7)	7 (0,4)	32 (0,6)	103
Osona	35 (2,1)	95 (1,8)	25 (1,0)	27 (1,2)	39 (2,2)	86 (1,5)	307
Pallars Jussà	4 (0,2)	7 (0,1)	2 (0,1)	7 (0,3)	2 (0,1)	20 (0,3)	42
Pallars Sobirà	1 (0,1)	4 (0,1)	1 (0,0)	4 (0,2)		3 (0,1)	13
Pla d'Urgell	9 (0,5)	13 (0,2)	12 (0,5)	10 (0,5)	8 (0,4)	27 (0,5)	79
Pla de l'Estany	8 (0,5)	13 (0,2)	15 (0,6)	2 (0,1)	4 (0,2)	20 (0,3)	62
Priorat	1 (0,1)	7 (0,1)	3 (0,1)	4 (0,2)	6 (0,3)	10 (0,2)	31
Ribera d'Ebre	5 (0,3)	14 (0,3)	11 (0,5)	12 (0,5)	9 (0,5)	28 (0,5)	79
Ripollès	7 (0,4)	14 (0,3)	17 (0,7)	5 (0,2)	11 (0,6)	21 (0,4)	75
Segarra	4 (0,2)	7 (0,1)	6 (0,2)	8 (0,4)	4 (0,2)	15 (0,3)	44
Segrià	60 (3,5)	154 (2,9)	53 (2,2)	118 (5,4)	42 (2,3)	212 (3,7)	639
Selva	22 (1,3)	73 (1,4)	57 (2,4)	26 (1,2)	41 (2,3)	80 (1,4)	299
Solsonès	2 (0,1)	2 (0,0)	6 (0,2)	2 (0,1)	3 (0,2)	10 (0,2)	25
Tarragonès	36 (2,1)	155 (2,9)	87 (3,6)	106 (4,8)	65 (3,6)	207 (3,6)	656
Terra Alta	7 (0,4)	11 (0,2)	6 (0,2)	5 (0,2)	3 (0,2)	13 (0,2)	45
Urgell	8 (0,5)	10 (0,2)	9 (0,4)	13 (0,6)	4 (0,2)	43 (0,7)	87
Vall d'Aran	1 (0,1)	2 (0,0)	2 (0,1)		3 (0,2)	4 (0,1)	12
Vallès Occidenta	191 (11,2)	666 (12,5)	371 (15,4)	232 (10,5)	81 (4,5)	487 (8,5)	2028
Vallès Oriental	76 (4,5)	195 (3,6)	150 (6,2)	64 (2,9)	30 (1,7)	197 (3,4)	712

^a n(%diagnòstic)

Taula 5.1.5b. Distribució dels diagnòstics de sistema nerviós, segons regions comarcals.

	diagnòstic ^a								Total				
	Esclerosi múltiple		Paràlisi cerebral mixta		Lesió cerebral anòxica		Accident vascular cerebral						
	Poliomielitis			Epilepsia									
Metropolità	1216	(71,4)	4059	(75,9)	1660	(68,7)	1388	(63,0)	1187	(65,8)	3932	(68,4)	13442
Comarques de Girona	123	(7,2)	335	(6,3)	238	(9,9)	153	(6,9)	184	(10,2)	403	(7,0)	1436
Camp de Tarragona	91	(5,3)	317	(5,9)	208	(8,6)	245	(11,1)	160	(8,9)	465	(8,1)	1486
Terres de l'Ebre	43	(2,5)	109	(2,0)	86	(3,6)	90	(4,1)	46	(2,6)	150	(2,6)	524
Ponent	114	(6,7)	243	(4,5)	111	(4,6)	200	(9,1)	82	(4,5)	396	(6,9)	1146
Comarques centrals	115	(6,8)	284	(5,3)	113	(4,7)	126	(5,7)	144	(8,0)	402	(7,0)	1184
Total	1702	(100,0)	5347	(100,0)	2416	(100,0)	2202	(100,0)	1803	(100,0)	5748	(100,0)	19218

a. n(%diagnòstic)

Taula 5.1.6. Prevalença dels diagnòstics de sistema nerviós, segons regions comarcals.

	Metropolità	Comarques de Girona	Camp de Tarragona	Terres de l'Ebre	Ponent	Comarques Centrals
AVC	9,30	8,43	12,63	9,64	11,71	9,83
Esclerosi múltiple	2,88	2,57	2,47	2,76	3,37	2,81
Epilepsia	3,28	3,20	6,65	5,78	5,91	3,08
Lesió cerebral anòxica	2,81	3,85	4,34	2,96	2,42	3,52
Paràlisi cerebral mixta	3,92	4,98	5,65	5,53	3,28	2,76
Poliomielitis	9,60	7,01	8,61	7,01	7,18	6,94

casos per 10000 habitants

Gràfic 5.1.6. Prevalença dels diagnòstics de sistema nerviós, segons regions comarcals.

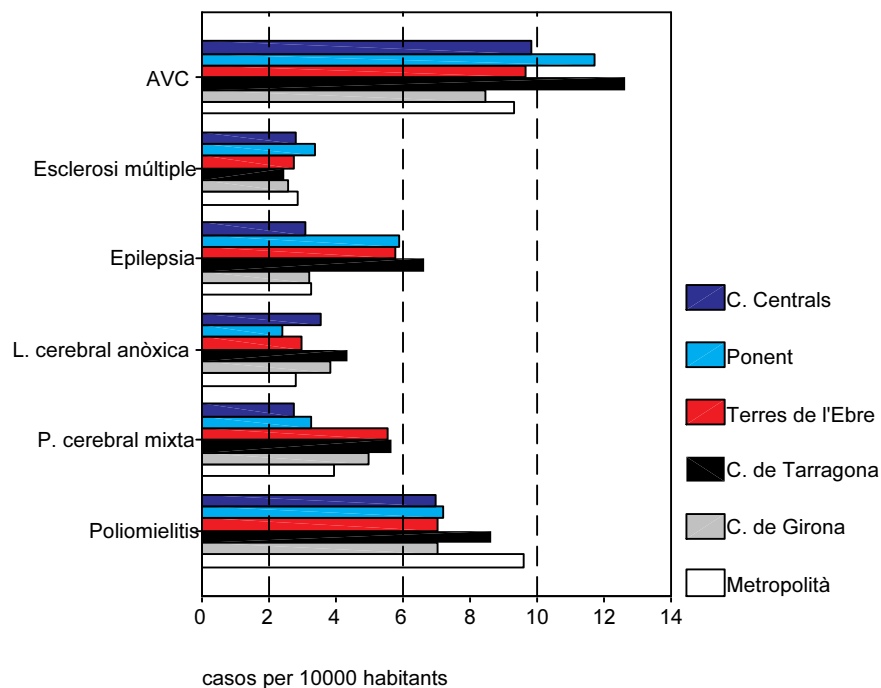

ANNEX 5.2

DIAGNÒSTICS FREQUENTS

Estudi descriptiu dels diagnòstics d'artrosi

Taula 5.2.1. Distribució dels diagnòstics d'artrosi.

	<i>Freqüència</i>	<i>Percentatge</i>
<i>Artrosi generalitzada</i>	12846	61,7
<i>Artrosi localitzada</i>	7903	37,9
<i>Pseudoartrosi</i>	85	,4
<i>Total</i>	20834	100,0

Gràfic 5.2.1. Distribució dels diagnòstics d'artrosi.

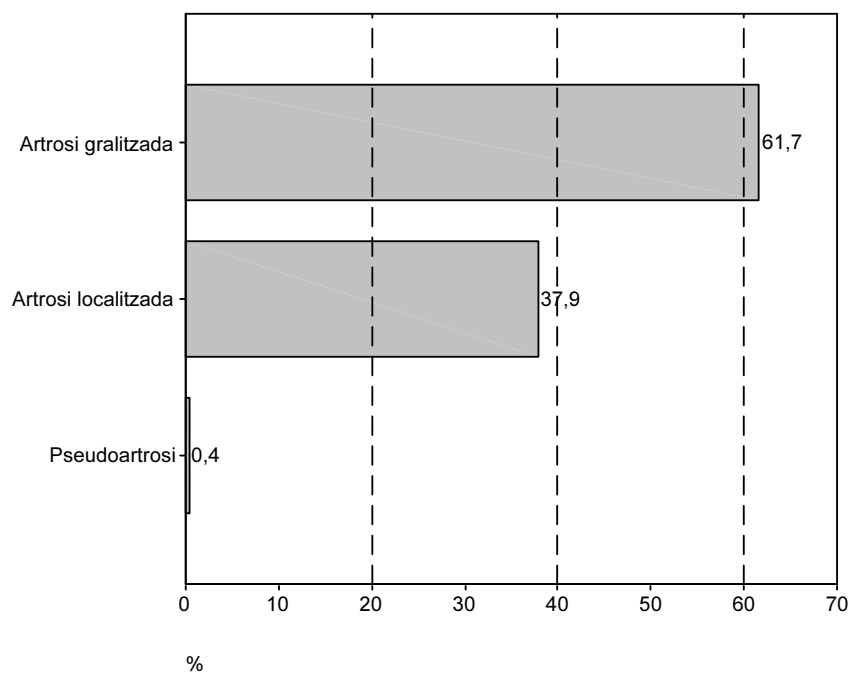

1. Edat i gènere

Taula 5.2.2. Distribució dels diagnòstics d'artrosi, segons gènere.

	sexe ^a	
	dona	home
Artrosi localitzada	5200 (65,8)	2703 (34,2)
Artrosi generalitzada	10397 (80,9)	2449 (19,1)
Pseudoartrosi	19 (22,4)	66 (77,6)
Total	15616 (75,0)	5218 (25,0)

a. n(%diagnòstic)

Gràfic 5.2.2. Distribució dels diagnòstics d'artrosi, segons gènere.

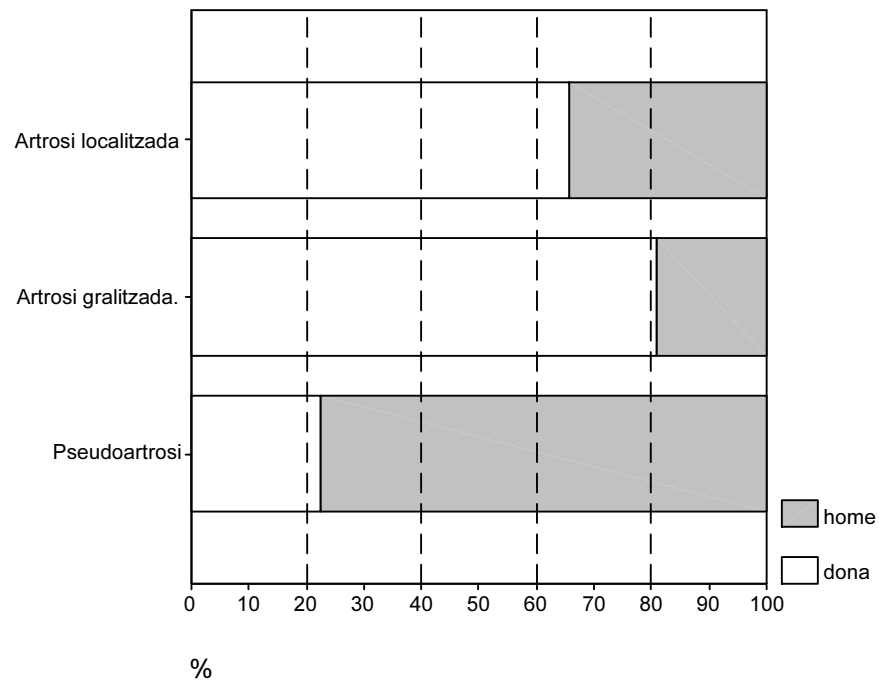

Taula 5.2.3. Distribució dels diagnòstics d'artrosi, segons edat.

	diagnòstic ^a					
	0-4	5-16	17-44	45-64	65-74	75 ó més
Artrosi localitzada	6 (0,1)	7 (0,1)	395 (5,0)	4517 (57,2)	2067 (26,2)	911 (11,5)
Artrosi generalitzada	1 (0,0)	6 (0,0)	194 (1,5)	6810 (53,0)	3636 (28,3)	2199 (17,1)
Pseudoartrosi		1 (1,2)	43 (50,6)	29 (34,1)	9 (10,6)	3 (3,5)
Total	7 (0,0)	14 (0,1)	632 (3,0)	11356 (54,5)	5712 (27,4)	3113 (14,9)

^a. n(%diagnòstic)

Gràfic 5.2.3. Distribució dels diagnòstics d'artrosi, segons edat.

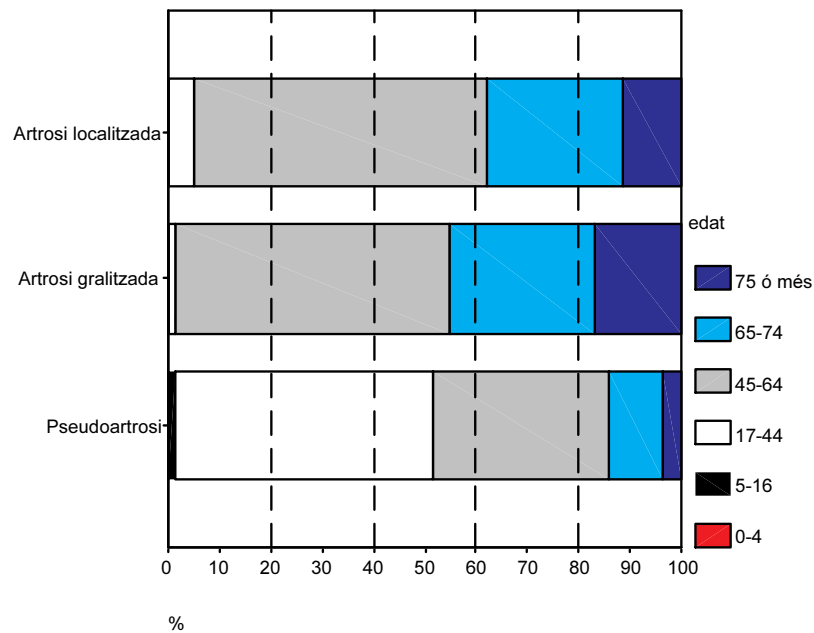

2. Grau de disminució

Taula 5.2.4. Distribució dels diagnòstics d'artrosi, segons grau de disminució.

	grau de disminució ^a		
	de 33 a 64	de 65 a 74	igual ó sup a 75
Artrosi localitzada	6434 (81,4)	1241 (15,7)	228 (2,9)
Artrosi generalitzada	9744 (75,9)	2484 (19,3)	618 (4,8)
Pseudoartrosi	68 (80,0)	10 (11,8)	7 (8,2)
Total	16246 (78,0)	3735 (17,9)	853 (4,1)

a. n(%diagnòstic)

Gràfic 5.2.4. Distribució dels diagnòstics d'artrosi, segons grau de disminució.

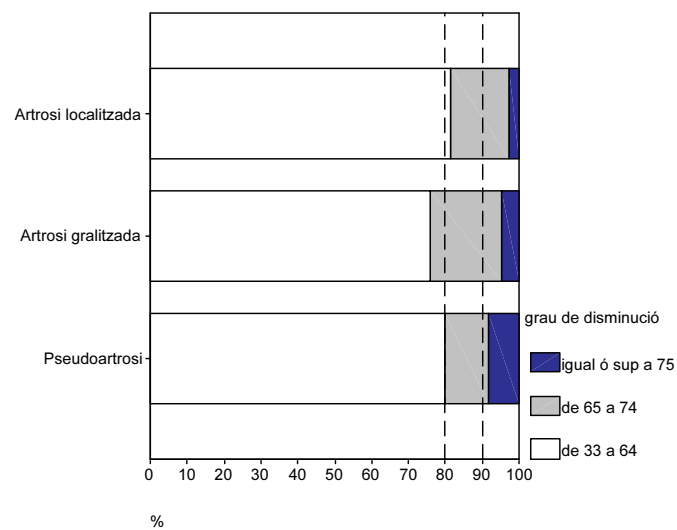

3. Comarques i regions comarcals

Taula 5.2.5a. Distribució dels diagnòstics d'artrosi, segons comarca.

	diagnòstic ^a			Total
	artrosi localitzada	artrosi generalitzada	Pseudoartrosi	
Alt Camp	32 (0,4)	48 (0,4)	2 (2,4)	82
Alt Empordà	107 (1,4)	104 (0,8)	1 (1,2)	212
Alt Penedès	65 (0,8)	129 (1,0)	2 (2,4)	196
Alt Urgell	25 (0,3)	49 (0,4)		74
Alta Ribagorça	6 (0,1)	11 (0,1)	1 (1,2)	18
Anoia	106 (1,3)	167 (1,3)		273
Bages	211 (2,7)	391 (3,0)	2 (2,4)	604
Baix Camp	122 (1,5)	214 (1,7)	7 (8,2)	343
Baix Ebre	53 (0,7)	100 (0,8)	2 (2,4)	155
Baix Empordà	92 (1,2)	131 (1,0)	1 (1,2)	224
Baix Llobregat	766 (9,7)	1468 (11,4)	4 (4,7)	2238
Baix Penedès	59 (0,7)	79 (0,6)	1 (1,2)	139
Barcelonès	2764 (35,0)	4758 (37,0)	19 (22,4)	7541
Berguedà	148 (1,9)	370 (2,9)		518
Cerdanya	9 (0,1)	14 (0,1)		23
Conca de Barberà	13 (0,2)	22 (0,2)		35
Garraf	85 (1,1)	174 (1,4)	1 (1,2)	260
Garrigues	23 (0,3)	84 (0,7)		107
Garrotxa	36 (0,5)	28 (0,2)	1 (1,2)	65
Gironès	177 (2,2)	195 (1,5)		372
Maresme	198 (2,5)	332 (2,6)	2 (2,4)	532
Montsià	56 (0,7)	105 (0,8)	4 (4,7)	165
Noguera	88 (1,1)	135 (1,1)	5 (5,9)	228
Osona	89 (1,1)	125 (1,0)		214
Pallars Jussà	28 (0,4)	33 (0,3)		61
Pallars Sobirà	19 (0,2)	21 (0,2)		40
Pla d'Urgell	66 (0,8)	122 (0,9)		188
Pla de l'Estany	22 (0,3)	23 (0,2)	1 (1,2)	46
Priorat	13 (0,2)	14 (0,1)		27
Ribera d'Ebre	13 (0,2)	20 (,2)		33
Ripollès	39 (0,5)	24 (,2)		63
Segarra	24 (0,3)	48 (,4)		72
Segrià	529 (6,7)	815 (6,3)	3 (3,5)	1347
Selva	163 (2,1)	175 (1,4)	3 (3,5)	341
Solsonès	9 (0,1)	36 (,3)		45
Tarragonès	193 (2,4)	316 (2,5)	11 (12,9)	520
Terra Alta	6 (0,1)	15 (0,1)		21
Urgell	52 (0,7)	88 (0,7)	1 (1,2)	141
Vall d'Aran	7 (0,1)	10 (0,1)		17
Vallès Occidental	1019 (12,9)	1378 (10,7)	8 (9,4)	2405
Vallès Oriental	371 (4,7)	475 (3,7)	3 (3,5)	849

^a. n(%diagnòstic)

Taula 5.2.5b. Distribució dels diagnòstics d'artrosi, segons regions comarcals.

	diagnòstic ^a			Total
	artrosi localitzada	artrosi generalitzada	Pseudoartrosi	
Metropolità	5268 (66,7)	8714 (67,8)	39 (45,9)	14021 (67,3)
Comarques de Girona	636 (8,0)	680 (5,3)	7 (8,2)	1323 (6,4)
Camp de Tarragona	432 (5,5)	693 (5,4)	21 (24,7)	1146 (5,5)
Terres de l'Ebre	128 (1,6)	240 (1,9)	6 (7,1)	374 (1,8)
Ponent	867 (11,0)	1416 (11,0)	10 (11,8)	2293 (11,0)
Comarques centrals	572 (7,2)	1103 (8,6)	2 (2,4)	1677 (8,0)

^a n(%diagnòstic)

Taula 5.2.6. Prevalença dels diagnòstics d'artrosi, segons regions comarcals.

	Metropolità	Comarques de Girona	Camp de Tarragona	Terres de l'Ebre	Ponent	Comarques Centrals
artrosi generalitzada	20,60	14,23	18,82	15,43	41,86	26,97
artrosi localitzada	12,46	13,31	11,73	8,23	25,63	13,99
pseudoartrosi	,09	,15	,57	,39	,30	,05

nombre de casos per 10000 habitants

Gràfic 5.2.6. Prevalença dels diagnòstics d'artrosi, segons regions comarcals.

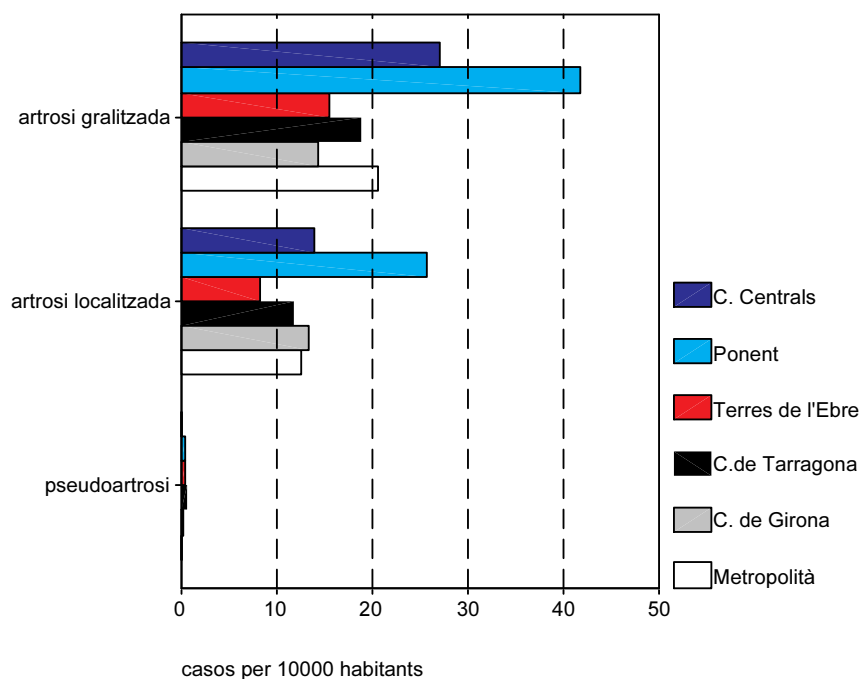

ANNEX 5.3
DIAGNÒSTICS FREQUENTS

Estudi descriptiu dels diagnòstics oftalmològics

Taula 5.3.1a. Distribució dels diagnòstics oftalmològics.

	<i>Freqüència</i>	<i>Percentatge</i>
<i>Miopia</i>	3872	23,4
<i>Retinopatia diabètica</i>	1857	11,2
<i>Glaucoma</i>	1356	8,2
<i>Despreniment i defectes de retina</i>	1215	7,3
<i>Cataracta</i>	1168	7,0
<i>Distròfia retiniana</i>	1001	6,0
<i>Cataracta intervinguda</i>	904	5,5
<i>Alteració corioretiniana</i>	844	5,1
<i>Retinitis pigmentària</i>	758	4,6
<i>Enucleació</i>	721	4,4
<i>Trastorn del camp visual</i>	592	3,6
<i>Trastorn de la còrnia (altres)</i>	510	3,1
<i>Nistagmus</i>	186	1,1
<i>Estrabisme</i>	178	1,1
<i>Trastorn de l'òrbita</i>	163	1,0
<i>Trastorn de refracció i acomodació (altres)</i>	135	,8
<i>Trastorn del cristal·lí</i>	130	,8
<i>Trastorn de la via òptica</i>	120	,7
<i>Cataracta complicada</i>	114	,7
<i>Trastorn de l'iris i cos ciliar</i>	102	,6
<i>Hipermetropia</i>	89	,5
<i>Microftalmia</i>	71	,4
<i>Diplòpia</i>	68	,4
<i>Trastorn del cos vitri</i>	66	,4
<i>Astigmatisme</i>	63	,4
<i>Retinopatia hipertensiva</i>	61	,4
<i>Queratits</i>	60	,4
<i>Anoftalmia</i>	27	,2
<i>Presbícia</i>	22	,1
<i>Panoftalmia</i>	20	,1
<i>Trastorn de la conjuntiva</i>	15	,1
<i>Trastorn de la motilitat ocular (altres)</i>	14	,1
<i>Trastorn de la visió cromàtica (altres)</i>	14	,1
<i>Trastorn de les parpelles</i>	13	,1
<i>Trastorn d'organ visual anex</i>	13	,1
<i>Cataracta associada a malaltia sistèmica</i>	12	,1
<i>Trastorn de l'escleròtica</i>	12	,1
<i>Nictalòpia</i>	4	,0
<i>Total</i>	16570	100,0

Taula 5.3.1b. Distribució dels diagnòstics oftalmològics més freqüents.

	<i>Freqüència</i>	<i>Percentatge</i>
<i>Miopia</i>	3872	23,4
<i>Retinopatia diabètica</i>	1857	11,2
<i>Glaucoma</i>	1356	8,2
<i>Despreniment i defectes de retina</i>	1215	7,3
<i>Cataracta</i>	1168	7,0
<i>Distròfia retiniana</i>	1001	6,0
<i>Cataracta intervinguda</i>	904	5,5
<i>Alteració corioretiniana</i>	844	5,1
<i>Retinitis pigmentària</i>	758	4,6
<i>Enucleació</i>	721	4,4
<i>Altres</i>	2874	17,3
<i>Total</i>	16570	100,0

Gràfic 5.3.1. Distribució dels diagnòstics oftalmològics més freqüents.

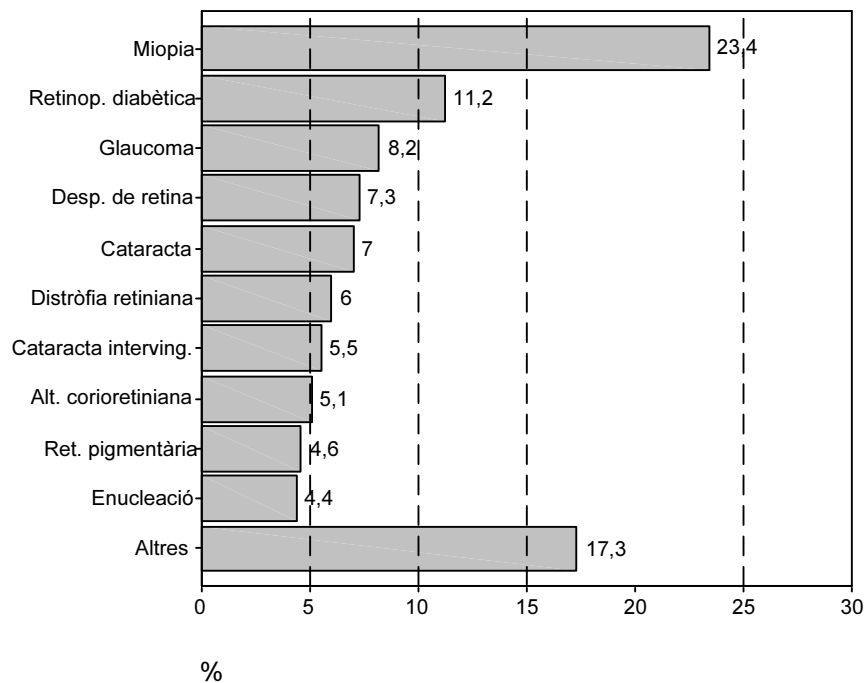

1. Edat i gènere

Taula 5.3.2. Distribució dels diagnòstics oftalmològics, segons gènere.

	sexe ^a	
	dona	home
<i>Despreniment i defectes de retina</i>	603 (49,6)	612 (50,4)
<i>Retinopatia diabètica</i>	1166 (62,8)	691 (37,2)
<i>Retinitis pigmentària</i>	357 (47,1)	401 (52,9)
<i>Distròfia retiniana</i>	560 (55,9)	441 (44,1)
<i>Alteració corioretiniana</i>	515 (61,0)	329 (39,0)
<i>Glaucoma</i>	782 (57,7)	574 (42,3)
<i>Cataracta</i>	708 (60,6)	460 (39,4)
<i>Cataracta intervinguda</i>	527 (58,3)	377 (41,7)
<i>Miopia</i>	2578 (66,6)	1294 (33,4)
<i>Enucleació</i>	247 (34,3)	474 (65,7)
Total	8043 (58,7)	5653 (41,3)

a. n(%diagnòstic)

Gràfic 5.3.2. Distribució dels diagnòstics oftalmològics, segons gènere.

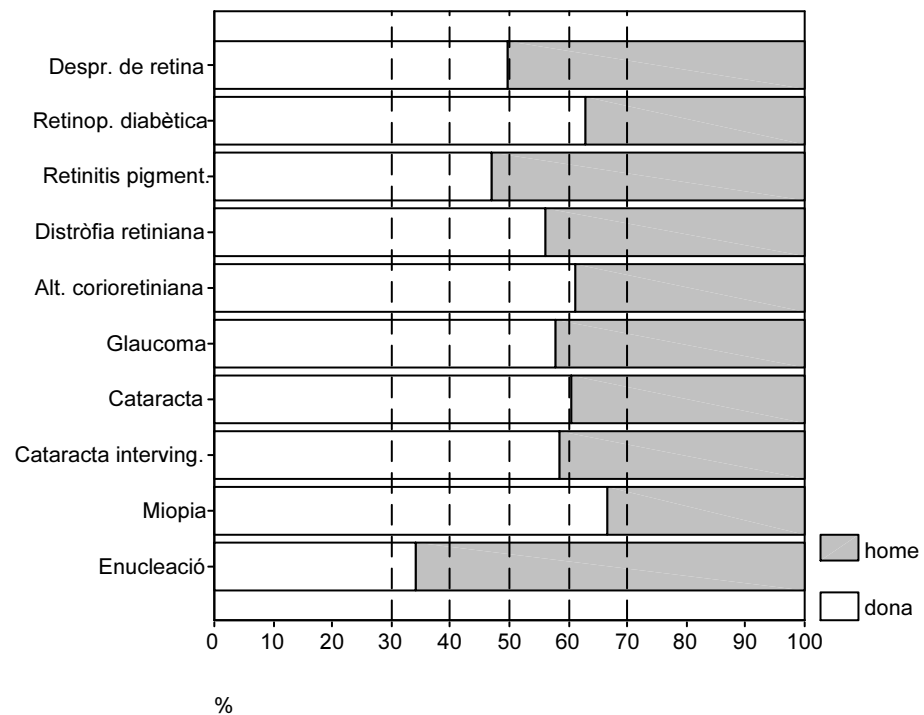

Taula 5.3.3. Distribució dels diagnòstics oftalmològics, segons edat.

	edat ^a					
	0-4	5-16	17-44	45-64	65-74	75 ó més
Despreniment i defectes de retina	11 (0,9)	16 (1,3)	289 (23,8)	483 (39,8)	254 (20,9)	162 (13,3)
Retinopatia diabètica		3 (,2)	164 (8,8)	984 (53,0)	506 (27,2)	200 (10,8)
Retinitis pigmentària	1 (0,1)	15 (2,0)	356 (47,0)	281 (37,1)	68 (9,0)	37 (4,9)
Distròfia retiniana	6 (0,6)	42 (4,2)	248 (24,8)	208 (20,8)	202 (20,2)	295 (29,5)
Alteració corioretiniana	12 (1,4)	39 (4,6)	212 (25,1)	321 (38,0)	143 (16,9)	117 (13,9)
Glaucoma	11 (0,8)	29 (2,1)	177 (13,1)	414 (30,5)	314 (23,2)	411 (30,3)
Cataracta	9 (0,8)	36 (3,1)	241 (20,6)	382 (32,7)	250 (21,4)	250 (21,4)
Cataracta intervinguda	16 (1,8)	42 (4,6)	128 (14,2)	282 (31,2)	214 (23,7)	222 (24,6)
Miopia	16 (0,4)	73 (1,9)	1382 (35,7)	1805 (46,6)	406 (10,5)	190 (4,9)
Enucleació	3 (0,4)	14 (1,9)	207 (28,7)	327 (45,4)	114 (15,8)	56 (7,8)
Total	85 (,6)	309 (2,3)	3404 (24,9)	5487 (40,1)	2471 (18,0)	1940 (14,2)

^a. n(%diagnòstic)

Gràfic 5.3.3. Distribució dels diagnòstics oftalmològics, segons edat.

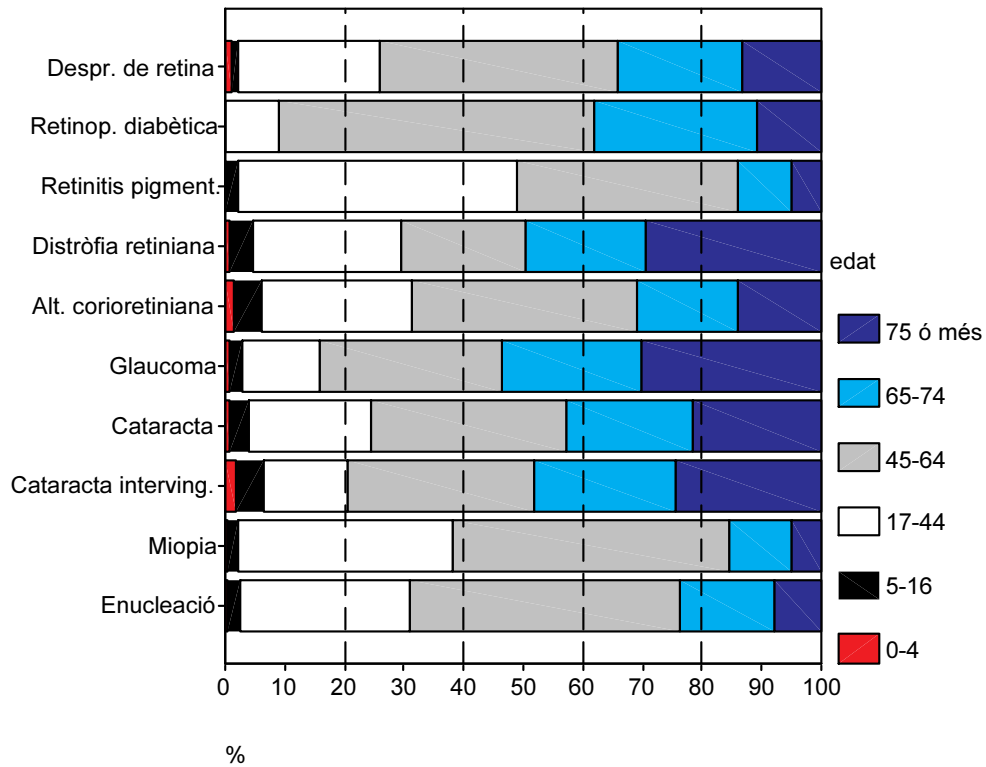

2. Grau de disminució

Taula 5.3.4. Distribució dels diagnòstics oftalmològics, segons grau de disminució.

	grau de disminució ^a		
	de 33 a 64	de 65 a 74	igual ó sup a 75
<i>Despreniment i defectes de retina</i>	489 (40,2)	186 (15,3)	540 (44,4)
<i>Retinopatia diabètica</i>	174 (9,4)	359 (19,3)	1324 (71,3)
<i>Retinitis pigmentària</i>	55 (7,3)	65 (8,6)	638 (84,2)
<i>Distròfia retiniana</i>	188 (18,8)	104 (10,4)	709 (70,8)
<i>Alteració corioretiniana</i>	209 (24,8)	132 (15,6)	503 (59,6)
<i>Glaucoma</i>	432 (31,9)	204 (15,0)	720 (53,1)
<i>Cataracta</i>	428 (36,6)	232 (19,9)	508 (43,5)
<i>Cataracta intervinguda</i>	343 (37,9)	182 (20,1)	379 (41,9)
<i>Miopia</i>	1223 (31,6)	746 (19,3)	1903 (49,1)
<i>Enucleació</i>	432 (59,9)	72 (10,0)	217 (30,1)
Total	3973 (29,0)	2282 (16,7)	7441 (54,3)

a. n(%diagnòstic)

Gràfic 5.3.4. Distribució dels diagnòstics oftalmològics, segons grau de disminució.

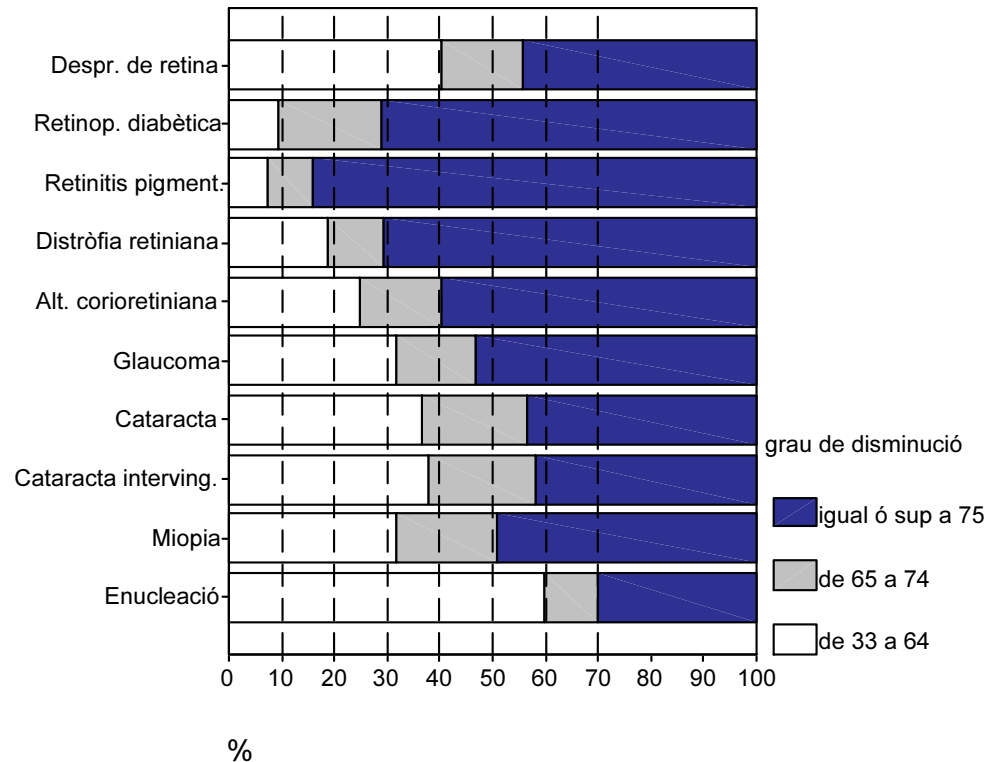

3. Comarca i regions comarcals

Taula 5.3.5a. Distribució dels diagnòstics oftalmològics, segons comarca.

	diag1									
	Despren. i defectes de retina	Retinopatia diabètica	Retinitis pigmentària	Distròfia retiniana	Alt. corioretiniana	Glaucoma	Cataracta	Cataracta intervinguda	Miopia	Enucleació
Alt Camp	5 (0,4)	12 (0,6)	6 (0,8)	3 (0,3)	1 (0,1)	5 (0,4)	2 (0,2)	1 (0,1)	16 (0,4)	2 (0,3)
Alt Empordà	8 (0,7)	24 (1,3)	16 (2,1)	9 (0,9)	5 (0,6)	7 (0,5)	16 (1,4)	6 (0,7)	40 (1,0)	1 (0,1)
Alt Penedès	8 (0,7)	28 (1,5)	10 (1,3)	10 (1,0)	6 (0,7)	10 (0,7)	10 (0,9)	9 (1,0)	35 (0,9)	7 (1,0)
Alt Urgell	2 (0,2)	6 (0,3)	3 (0,4)	2 (0,2)		1 (0,1)	1 (0,1)		9 (0,2)	1 (0,1)
Alta Ribagorça		3 (0,2)				1 (0,1)				1 (0,1)
Anoia	12 (1,0)	27 (1,5)	8 (1,1)	11 (1,1)	7 (0,8)	15 (1,1)	22 (1,9)	14 (1,5)	61 (1,6)	12 (1,7)
Bages	30 (2,5)	63 (3,4)	18 (2,4)	20 (2,0)	36 (4,3)	39 (2,9)	34 (2,9)	33 (3,7)	138 (3,6)	23 (3,2)
Baix Camp	27 (2,2)	30 (1,6)	11 (1,5)	11 (1,1)	17 (2,0)	24 (1,8)	29 (2,5)	13 (1,4)	70 (1,8)	15 (2,1)
Baix Ebre	12 (1,0)	13 (0,7)	7 (0,9)		12 (1,4)	6 (0,4)	13 (1,1)	8 (0,9)	24 (0,6)	9 (1,2)
Baix Empordà	6 (0,5)	20 (1,1)	6 (0,8)	9 (0,9)	7 (0,8)	9 (0,7)	5 (0,4)	8 (0,9)	31 (0,8)	2 (0,3)
Baix Llobregat	121 (10,0)	179 (9,6)	73 (9,6)	82 (8,2)	57 (6,8)	130 (9,6)	91 (7,8)	77 (8,5)	362 (9,3)	78 (10,8)
Baix Penedès	15 (1,2)	4 (0,2)	4 (0,5)	4 (0,4)	3 (0,4)	6 (0,4)	9 (0,8)	5 (0,6)	23 (0,6)	13 (1,8)
Barcelonès	509 (41,9)	818 (44,0)	333 (43,9)	508 (50,7)	384 (45,5)	652 (48,1)	489 (41,9)	464 (51,3)	1593 (41,1)	300 (41,6)
Berguedà	19 (1,6)	15 (0,8)	5 (0,7)	13 (1,3)	13 (1,5)	20 (1,5)	12 (1,0)	19 (2,1)	63 (1,6)	11 (1,5)
Cerdanya	4 (0,3)	2 (0,1)	2 (0,3)	2 (0,2)			2 (0,2)	1 (0,1)	4 (0,1)	1 (0,1)
Conca de Barberà	1 (0,1)	8 (0,4)	2 (0,3)		2 (0,2)	3 (0,2)	2 (0,2)	2 (0,2)	9 (0,2)	1 (0,1)
Garraf	17 (1,4)	22 (1,2)	14 (1,8)	14 (1,4)	8 (0,9)	12 (0,9)	22 (1,9)	13 (1,4)	59 (1,5)	9 (1,2)
Garrigues	5 (0,4)	5 (0,3)	3 (0,4)	3 (0,3)	3 (0,4)	5 (0,4)	6 (0,5)	2 (0,2)	10 (0,3)	
Garrotxa	3 (0,2)	10 (0,5)	9 (1,2)	5 (0,5)	3 (0,4)	8 (0,6)	7 (0,6)	1 (0,1)	18 (0,5)	3 (0,4)
Gironès	27 (2,2)	29 (1,6)	16 (2,1)	10 (1,0)	15 (1,8)	23 (1,7)	17 (1,5)	13 (1,4)	54 (1,4)	13 (1,8)
Maresme	38 (3,1)	80 (4,3)	18 (2,4)	30 (3,0)	30 (3,6)	46 (3,4)	41 (3,5)	23 (2,5)	123 (3,2)	19 (2,6)
Montsià	5 (0,4)	13 (0,7)	3 (0,4)	2 (0,2)	8 (0,9)	7 (0,5)	6 (0,5)	4 (0,4)	16 (0,4)	4 (0,6)
Noguera	14 (1,2)	5 (0,3)	3 (0,4)	4 (0,4)		8 (0,6)	7 (0,6)	2 (0,2)	24 (0,7)	3 (0,4)
Osona	14 (1,2)	33 (1,8)	12 (1,6)	23 (2,3)	19 (2,3)	17 (1,3)	13 (1,1)	11 (1,2)	81 (2,1)	13 (1,8)
Pallars Jussà	5 (0,4)	3 (0,2)	2 (0,3)	1 (0,1)	2 (0,2)	2 (0,1)	1 (0,1)	2 (0,2)	4 (0,1)	1 (0,1)
Pallars Sobirà	1 (0,1)		1 (0,1)		1 (0,1)		3 (0,3)		3 (0,1)	1 (0,1)
Pla d'Urgell	12 (1,0)	5 (0,3)	1 (0,1)	6 (0,6)	3 (0,4)	11 (0,8)	3 (0,3)	2 (0,2)	10 (0,3)	5 (0,7)
Pla de l'Estany	1 (0,1)	4 (0,2)	3 (0,4)		1 (0,1)	3 (0,2)	4 (0,3)	2 (0,2)	5 (0,1)	
Priorat	1 (0,1)				1 (0,1)	3 (0,2)	1 (0,1)	2 (0,2)		
Ribera d'Ebre	3 (0,2)	1 (0,1)			5 (0,6)	4 (0,3)	8 (0,7)	2 (0,2)	5 (0,1)	3 (0,4)
Ripollès	4 (0,3)	3 (0,2)	6 (0,8)	3 (0,3)	1 (0,1)	8 (0,6)	3 (0,3)	1 (0,1)	14 (0,4)	2 (0,3)
Segarra	3 (0,2)	3 (0,2)	1 (0,1)	2 (0,2)		4 (0,3)	3 (0,3)	1 (0,1)	14 (0,4)	6 (0,8)
Segrià	58 (4,8)	55 (3,0)	18 (2,4)	47 (4,7)	24 (2,8)	40 (2,9)	56 (4,8)	14 (1,5)	132 (3,4)	34 (4,7)
Selva	14 (1,2)	30 (1,6)	18 (2,4)	9 (0,9)	9 (1,1)	8 (0,6)	25 (2,1)	11 (1,2)	41 (1,1)	6 (0,8)
Solsonès	4 (0,3)	2 (0,1)	2 (0,3)	(,1)		4 (0,3)	2 (0,2)	1 (0,1)	8 (0,2)	
Tarragonès	47 (3,9)	38 (2,0)	22 (2,9)	7 (0,7)	29 (3,4)	25 (1,8)	39 (3,3)	28 (3,1)	107 (2,8)	25 (3,5)
Terra Alta	1 (0,1)	1 (0,1)	4 (0,5)	2 (0,2)	3 (0,4)				2 (0,1)	
Urgell	8 (0,7)	7 (0,4)	2 (0,3)	5 (0,5)	3 (0,4)	8 (0,6)	6 (0,5)	2 (0,2)	19 (0,5)	1 (0,1)
Vall d'Aran				2 (0,2)	1 (0,1)	1 (0,1)		1 (0,1)	2 (0,1)	
Vallès Occidental	109 (9,0)	181 (9,7)	68 (9,0)	112 (11,2)	95 (11,3)	133 (9,8)	116 (9,9)	79 (8,7)	482 (12,4)	73 (10,1)
Vallès Oriental	42 (3,5)	75 (4,0)	28 (3,7)	29 (2,9)	30 (3,6)	48 (3,5)	42 (3,6)	27 (3,0)	158 (4,1)	23 (3,2)

Taula 5.3.5b. Distribució dels diagnòstics oftalmològics, segons regions comarcals.

diagnòstic^a

Despreniment i defectes de retina	diagnòstic ^a									
	Retinopatia diabètica	Retinitis pigmentària	Distrofia retiniana	Alteració corioretiniana	Glaucoma	Cataracta	Cataracta intervinguda	Miopia	Enucleació	
Metropolità	844 (69,5)	1383 (74,5)	544 (71,8)	610 (72,3)	1031 (76,0)	811 (69,4)	692 (76,5)	2812 (72,6)	509 (70,6)	
Comarques de Girona	63 (5,2)	120 (6,5)	74 (9,8)	41 (4,9)	66 (4,9)	77 (6,6)	42 (4,6)	203 (5,2)	27 (3,7)	
Camp de Tarragona	96 (7,9)	92 (5,0)	45 (5,9)	53 (6,3)	66 (4,9)	82 (7,0)	51 (5,6)	225 (5,8)	56 (7,8)	
Terres de l'Ebre	21 (1,7)	28 (1,5)	14 (1,8)	28 (3,3)	17 (1,3)	27 (2,3)	14 (1,5)	47 (1,2)	16 (2,2)	
Ponent	108 (8,9)	92 (5,0)	34 (4,5)	37 (4,4)	81 (6,0)	86 (7,4)	26 (2,9)	230 (5,9)	53 (7,4)	
Comarques centrals	83 (6,8)	142 (7,6)	47 (6,2)	75 (8,9)	95 (7,0)	85 (7,3)	79 (8,7)	355 (9,2)	60 (8,3)	
Total	1215 (100,0)	1857 (100,0)	758 (100,0)	844 (100,0)	1356 (100,0)	1168 (100,0)	904 (100,0)	3872 (100,0)	721 (100,0)	

a. n(%diagnòstic)

Taula 5.3.6. Prevalença dels diagnòstics oftalmològics, segons regions comarcals.

	Comarques de Girona		Camp de Tarragona		Terres de l'Ebre		Comarques Centrals	
	Metropolità	,86	1,44	1,44	1,80	1,09	1,83	1,83
Alteració corioretiniana	1,44	,86	1,44	1,80	1,09	1,83	1,83	1,83
Cataracta	1,92	1,61	2,23	1,74	2,54	2,08	2,08	2,08
Cataracta intervinguda	1,64	,88	1,38	,90	,77	1,93	1,93	1,93
Despreniment i defectes de retina	2,00	1,32	2,61	1,35	3,19	2,03	2,03	2,03
Distrofia retiniana	1,86	,94	,68	,26	2,13	1,71	1,71	1,71
Enucleació	1,20	,56	1,52	1,03	1,57	1,47	1,47	1,47
Glaucoma	2,44	1,38	1,79	1,09	2,39	2,32	2,32	2,32
Miopia	6,65	4,25	6,11	3,02	6,80	8,68	8,68	8,68
Retinitis pigmentària	1,29	1,55	1,22	,90	1,01	1,15	1,15	1,15
Retinopatia diabètica	3,27	2,51	2,50	1,80	2,72	3,47	3,47	3,47

nombre de casos per 10000 habitants

Gràfic 5.3.6. Distribució dels diagnòstics oftalmològics, segons regions comarcals.

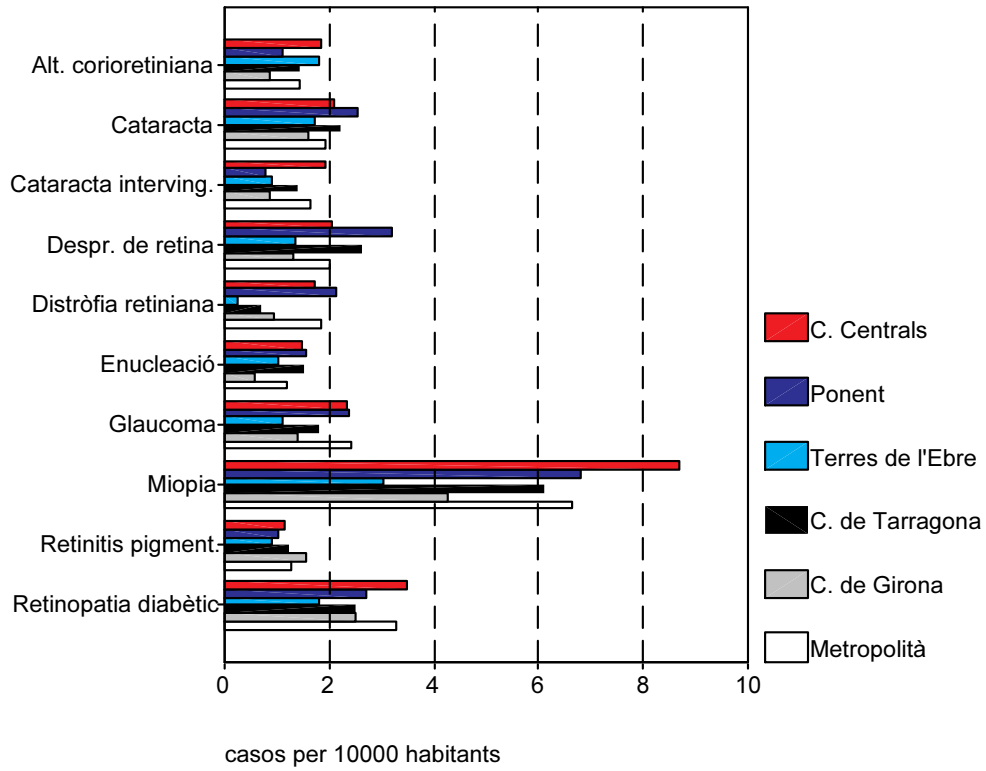

ANNEX 5.4
DIAGNÒSTICS FREQUENTS

Estudi descriptiu dels diagnòstics otològics

Taula 5.4.1a. Distribució dels diagnòstics otològics.

	<i>Freqüència</i>	<i>Percentatge</i>
<i>Alteració neurosensorial (altres)</i>	8780	62,4
<i>Pèrdua neurosensorial d'oïda</i>	3711	26,4
<i>Pèrdua mixta d'oïda</i>	401	2,8
<i>Otoesclerosi</i>	226	1,6
<i>Pèrdua conductiva d'oïda</i>	195	1,4
<i>Vertígen perifèric (altres)</i>	170	1,2
<i>Otitis mitja</i>	147	1,0
<i>Colesteatoma d'oïda mitja i mastoides</i>	115	,8
<i>Malaltia de Meniere</i>	106	,8
<i>Trastorn de la membrana timpànica (altres)</i>	90	,6
<i>Trastorn laberíntic (altres)</i>	33	,2
<i>Timpanoesclerosi</i>	32	,2
<i>Vertígen d'origen central</i>	25	,2
<i>Trastorn d'oïda mitja i mastoides (altres)</i>	16	,1
<i>Laberintitis</i>	15	,1
<i>Trastorn de la mastoide</i>	6	,0
<i>Trastorn de l'oïde externa</i>	5	,0
<i>Alteració de la trompa d'Eustaqui</i>	1	,0
<i>Total</i>	14074	100,0

Taula 5.4.1b. Distribució dels diagnòstics otològics més freqüents.

	<i>Freqüència</i>	<i>Percentatge</i>
<i>Alteració neurosensorial (altres)</i>	8780	62,4
<i>Pèrdua neurosensorial d'oïda</i>	3711	26,4
<i>Pèrdua mixta d'oïda</i>	401	2,8
<i>Otoesclerosi</i>	226	1,6
<i>Pèrdua conductiva d'oïda</i>	195	1,4
<i>Altres</i>	761	6,8
<i>Total</i>	14074	100,0

Gràfic 5.4.1. Distribució dels diagnòstics otològics més freqüents.

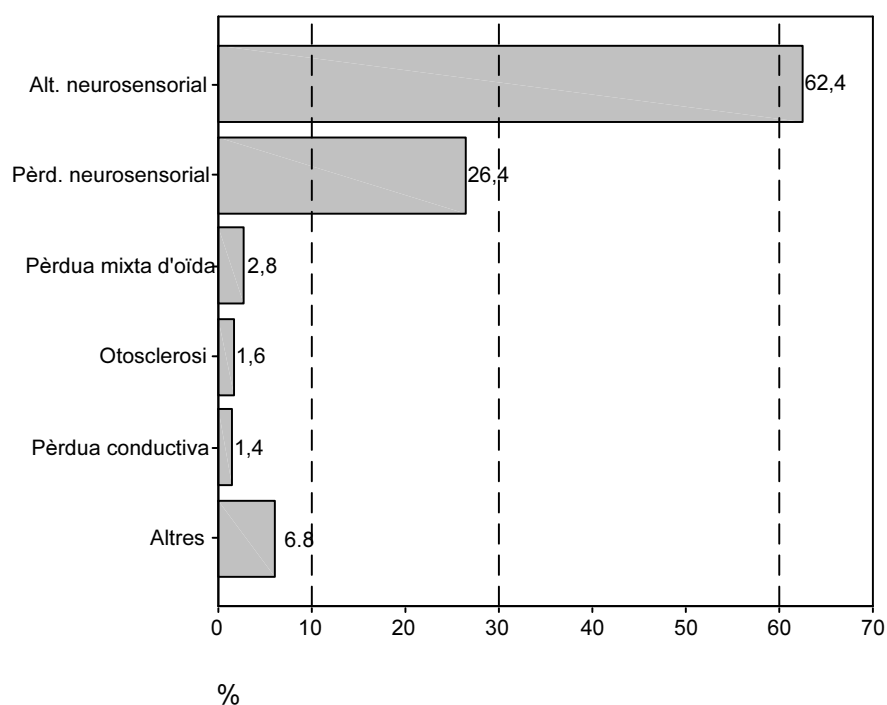

1. Edat i gènere

Taula 5.4.2. Distribució dels diagnòstics otològics, segons gènere.

	sexe ^a	
	dona	home
<i>Otoesclerosi</i>	152 (67,3)	74 (32,7)
<i>Pèrdua conductiva d'oïda</i>	104 (53,3)	91 (46,7)
<i>Pèrdua neurosensorial d'oïda</i>	1937 (52,2)	1774 (47,8)
<i>Pèrdua mixta d'oïda</i>	214 (53,4)	187 (46,6)
<i>Alteració neurosensorial (altres)</i>	4589 (52,3)	4191 (47,7)
Total	6996 (52,6)	6317 (47,4)

a. n(%diagnòstic)

Gràfic 5.4.2. Distribució dels diagnòstics otològics, segons gènere.

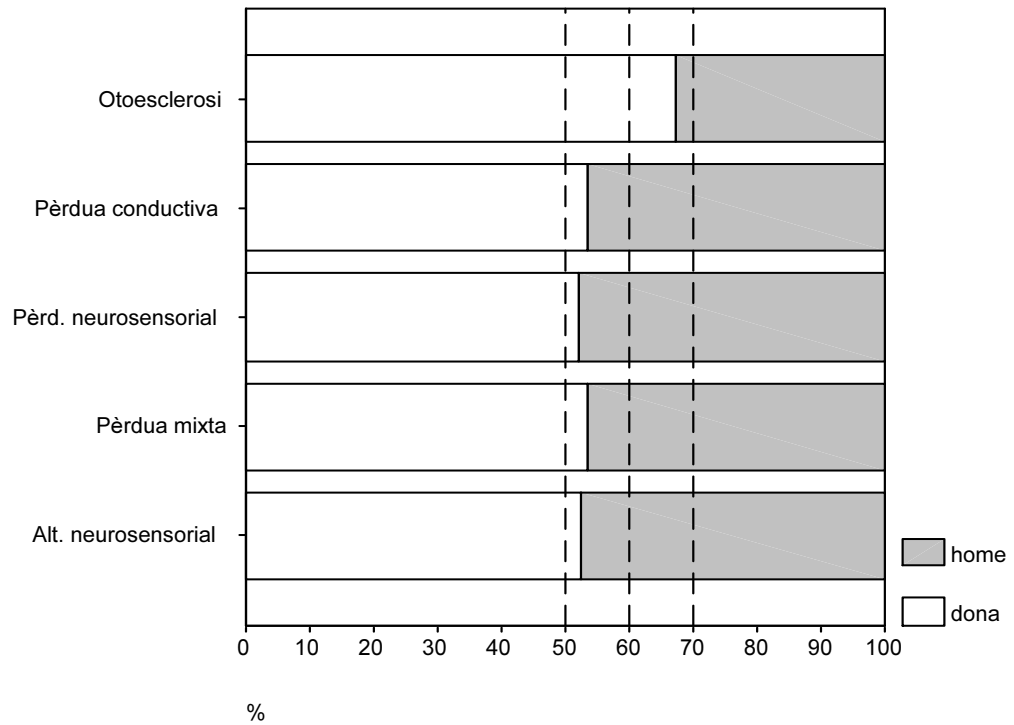

Taula 5.4.3. Distribució dels diagnòstics otològics, segons edat.

	edat ^a					
	0-4	5-16	17-44	45-64	65-74	75 ó més
<i>Otoesclerosi</i>		1 (,4)	52 (23,0)	121 (53,5)	41 (18,1)	11 (4,9)
<i>Pèrdua conductiva d'oïda</i>	10 (5,1)	19 (9,7)	52 (26,7)	80 (41,0)	21 (10,8)	13 (6,7)
<i>Pèrdua neurosensorial d'oïda</i>	259 (7,0)	507 (13,7)	1300 (35,0)	998 (26,9)	386 (10,4)	261 (7,0)
<i>Pèrdua mixta d'oïda</i>	10 (2,5)	23 (5,7)	75 (18,7)	185 (46,1)	72 (18,0)	36 (9,0)
<i>Alteració neurosensorial (altres)</i>	140 (1,6)	469 (5,3)	2908 (33,1)	3157 (36,0)	1155 (13,2)	951 (10,8)
Total	419 (3,1)	1019 (7,7)	4387 (33,0)	4541 (34,1)	1675 (12,6)	1272 (9,6)

^a. n(%diagnòstic)

Gràfic 5.4.3. Distribució dels diagnòstics otològics, segons edat.

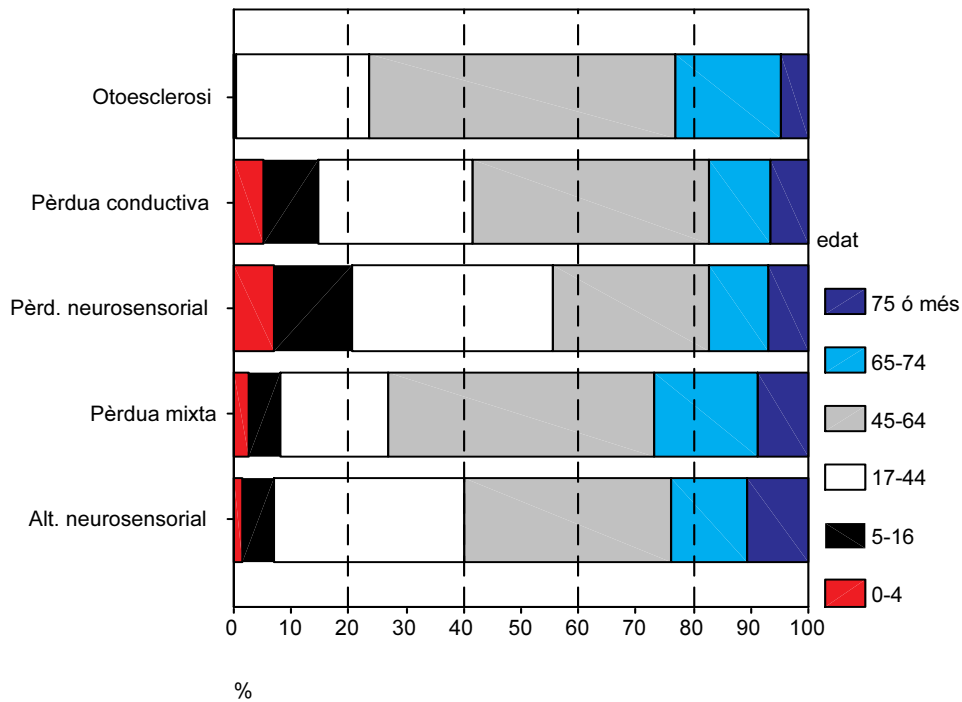

2. Grau de disminució

Taula 5.4.4. Distribució dels diagnòstics d'artrosi, segons grau de disminució.

	grau de disminució ^a		
	de 33 a 64	de 65 a 74	igual ó sup a 75
Otoesclerosi	196 (86,7)	28 (12,4)	2 (,9)
Pèrdua conductiva d'oïda	168 (86,2)	24 (12,3)	3 (1,5)
Pèrdua neurosensorial d'oïda	3008 (81,1)	599 (16,1)	104 (2,8)
Pèrdua mixta d'oïda	331 (82,5)	62 (15,5)	8 (2,0)
Alteració neurosensorial (altres)	5188 (59,1)	1840 (21,0)	1752 (20,0)
Total	8891 (66,8)	2553 (19,2)	1869 (14,0)

^a. n(%diagnòstic)

Gràfic 5.4.4. Distribució dels diagnòstics otològics, segons grau de disminució.

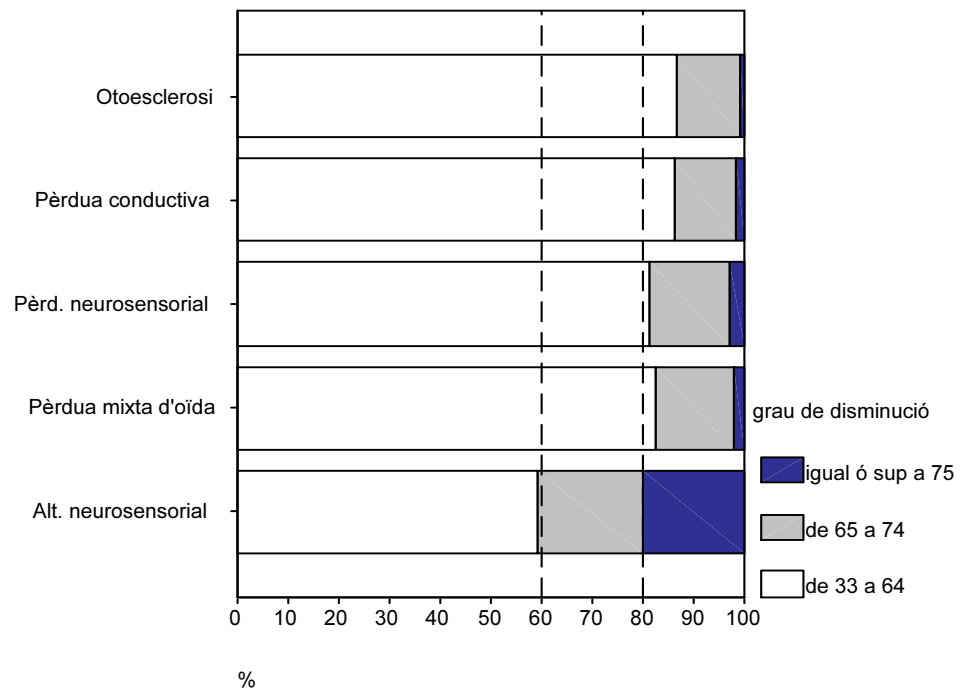

3. Comarca i regions comarcals

Taula 5.4.5a. Distribució dels diagnòstics otològics, segons comarca.

	diagnòstic ^a				Total	
	Otoesclerosi	Pèrdua conductiva d'oïda	Pèrdua neurosensorial al d'oïda	Pèrdua mixta d'oïda		Alteració neurosensorial (altres)
Alt Camp	2 (0,9)	1 (0,5)	15 (0,4)		22 (0,3)	40
Alt Empordà		2 (1,0)	51 (1,4)	4 (1,0)	62 (0,7)	119
Alt Penedès	2 (0,9)	2 (1,0)	33 (0,9)	3 (0,7)	109 (1,2)	149
Alt Urgell	1 (0,4)		11 (0,3)	1 (0,2)	6 (0,1)	19
Alta Ribagorça			4 (0,1)		2 (0,0)	6
Anoia	1 (0,4)	1 (0,5)	37 (1,0)	3 (0,7)	114 (1,3)	156
Bages	14 (6,2)	3 (1,5)	65 (1,8)	14 (3,5)	225 (2,6)	321
Baix Camp	5 (2,2)	9 (4,6)	103 (2,8)	12 (3,0)	124 (1,4)	253
Baix Ebre		2 (1,0)	38 (1,0)	4 (1,0)	48 (0,5)	92
Baix Empordà		2 (1,0)	53 (1,4)	7 (1,7)	63 (0,7)	125
Baix Llobregat	17 (7,5)	10 (5,1)	279 (7,5)	36 (9,0)	983 (11,2)	1325
Baix Penedès	1 (0,4)	1 (,5)	46 (1,2)	7 (1,7)	47 (0,5)	102
Barcelonès	95 (42,0)	42 (21,5)	1168 (31,5)	159 (39,7)	4536 (51,7)	6000
Berguedà	15 (6,6)	3 (1,5)	35 (0,9)	7 (1,7)	142 (1,6)	202
Cerdanya	1 (0,4)		4 (0,1)		2 (0,0)	7
Conca de Barberà			5 (0,1)	1 (0,2)	9 (0,1)	15
Garraf	1 (0,4)	2 (1,0)	41 (1,1)	3 (0,7)	121 (1,4)	168
Garrigues	1 (0,4)	1 (0,5)	29 (0,8)	1 (0,2)	9 (0,1)	41
Garrotxa		2 (1,0)	15 (0,4)	2 (0,5)	16 (0,2)	35
Gironès	4 (1,8)	10 (5,1)	73 (2,0)	10 (2,5)	111 (1,3)	208
Maresme	6 (2,7)	9 (4,6)	137 (3,7)	13 (3,2)	377 (4,3)	542
Montsià	2 (0,9)	1 (0,5)	26 (0,7)	1 (0,2)	37 (0,4)	67
Noguera	3 (1,3)	1 (0,5)	48 (1,3)	2 (0,5)	13 (0,1)	67
Osona	2 (0,9)	3 (1,5)	56 (1,5)	2 (0,5)	142 (1,6)	205
Pallars Jussà	1 (0,4)	1 (0,5)	9 (0,2)	1 (0,2)	4 (0,0)	16
Pallars Sobirà			3 (0,1)		4 (0,0)	7
Pla d'Urgell	4 (1,8)		43 (1,2)	3 (0,7)	9 (0,1)	59
Pla de l'Estany	2 (0,9)		7 (0,2)		14 (0,2)	23
Priorat			4 (0,1)	1 (0,2)	7 (0,1)	12
Ribera d'Ebre	2 (0,9)		8 (0,2)	1 (0,2)	13 (0,1)	24
Ripollès			22 (0,6)	1 (0,2)	20 (0,2)	43
Segarra	1 (0,4)		13 (0,4)		3 (0,0)	17
Segrià	10 (4,4)	12 (6,2)	306 (8,2)	12 (3,0)	59 (0,7)	399
Selva	3 (1,3)	3 (1,5)	57 (1,5)	2 (0,5)	74 (0,8)	139
Solsonès		1 (0,5)	8 (0,2)	2 (0,5)		11
Tarragonès	4 (1,8)	11 (5,6)	106 (2,9)	14 (3,5)	144 (1,6)	279
Terra Alta		1 (0,5)			8 (0,1)	9
Urgell	1 (0,4)	1 (0,5)	33 (0,9)	3 (0,7)	9 (0,1)	47
Vall d'Aran			7 (0,2)		2 (0,0)	9
Vallès Occidental	16 (7,1)	46 (23,6)	543 (14,6)	57 (14,2)	731 (8,3)	1393
Vallès Oriental	9 (4,0)	12 (6,2)	170 (4,6)	12 (3,0)	359 (4,1)	562

a. n(%diagnòstic)

Taula 5.4.5b. Distribució dels diagnòstics otològics, segons regions comarcals.

	<i>diagnòstic^a</i>					<i>Total</i>
	<i>Otoesclerosi</i>	<i>Pèrdua conductiva d'oïda</i>	<i>Pèrdua neurosensorial d'oïda</i>	<i>Pèrdua mixta d'oïda</i>	<i>Alteració neurosensorial (altres)</i>	
<i>Metropolità</i>	146 (64,6)	123 (63,1)	2371 (63,9)	283 (70,6)	7216 (82,2)	10139
<i>Comarques de Girona</i>	9 (4,0)	19 (9,7)	278 (7,5)	26 (6,5)	360 (4,1)	692
<i>Camp de Tarragona</i>	12 (5,3)	22 (11,3)	279 (7,5)	35 (8,7)	353 (4,0)	701
<i>Terres de l'Ebre</i>	4 (1,8)	4 (2,1)	72 (1,9)	6 (1,5)	106 (1,2)	192
<i>Ponent</i>	22 (9,7)	16 (8,2)	506 (13,6)	23 (5,7)	120 (1,4)	687
<i>Comarques centrals</i>	33 (14,6)	11 (5,6)	205 (5,5)	28 (7,0)	625 (7,1)	902

^a. n(%diagnòstic)

Taula 5.4.6. Prevalença dels diagnòstics otològics, segons regions comarcals.

	<i>Metropolità</i>	<i>Comarques de Girona</i>	<i>Camp de Tarragona</i>	<i>Terres de l'Ebre</i>	<i>Ponent</i>	<i>Comarques Centrals</i>
<i>Alteració neurosensorial</i>	17,06	7,53	9,58	6,81	3,55	15,28
<i>Otoesclerosi</i>	,35	,19	,33	,26	,65	,81
<i>Pèrdua conductiva d'oïda</i>	,29	,40	,60	,26	,47	,27
<i>Pèrdua mixta de l'oïda</i>	,67	,54	,95	,39	,68	,68
<i>Pèrdua neurosensorial de</i>	5,61	5,82	7,58	4,63	14,96	5,01

nobre de casos per 10000 habitants

Gràfic 5.4.6. Distribució dels diagnòstics otològics, segons regions comarcals.

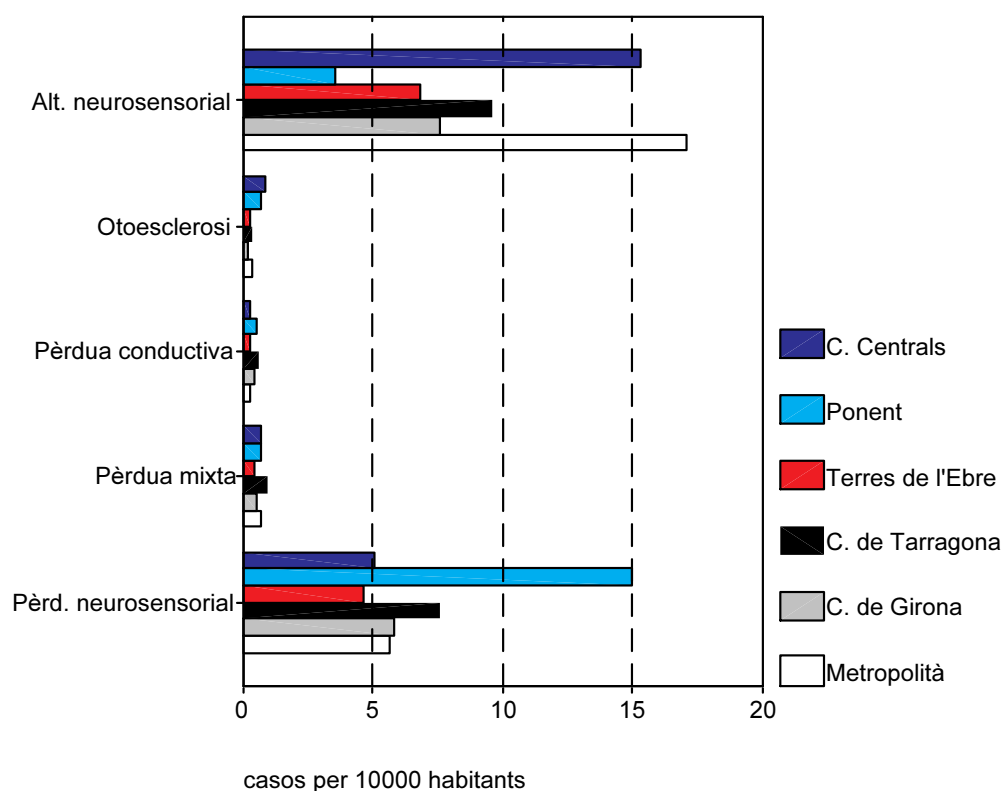

ANNEX 5.5

DIAGNÒSTICS FREQUENTS

Estudi descriptiu dels diagnòstics cardíacs

Taula 5.5.1a. Distribució dels diagnòstics cardíacs.

	<i>Freqüència</i>	<i>Percentatge</i>
<i>Malaltia cardíaca isquèmica (altres)</i>	4945	37,6
<i>Infart de miocardi</i>	1419	10,8
<i>Insuficiència cardíaca</i>	1082	8,2
<i>Valvulopatia cardíaca intervinguda</i>	883	6,7
<i>Cardiomiopatia (altres)</i>	756	5,7
<i>Insuficiència coronària</i>	747	5,7
<i>Alteració de la vàlvula mitral</i>	698	5,3
<i>Alteració valvular combinada</i>	551	4,2
<i>Disritmia</i>	388	3,0
<i>Alteració de la vàlvula aòrtica</i>	319	2,4
<i>Malaltia cardíaca (altres)</i>	305	2,3
<i>Trastorn de la conducció cardíaca</i>	274	2,1
<i>Malaltia cardiopulmonar crònica</i>	184	1,4
<i>Malaltia cardíaca reumàtica crònica</i>	177	1,3
<i>Tetralogia de Fallot</i>	79	,6
<i>Defecte de l'envà interventricular</i>	73	,6
<i>Defecte de l'enva interauricular</i>	70	,5
<i>Transposició de grans vasos</i>	36	,3
<i>Alteració de la vàlvula pulmonar</i>	26	,2
<i>Malaltia de la circulació pulmonar (altres)</i>	26	,2
<i>Cardiomegàlia</i>	23	,2
<i>Febre reumàtica amb complicació cardíaca</i>	20	,2
<i>Ventriple comú</i>	19	,1
<i>Alteració de la vàlvula tricúspide</i>	19	,1
<i>Pericarditis</i>	19	,1
<i>Miocarditis</i>	6	,0
<i>Endocarditis</i>	6	,0
<i>Total</i>	13150	100,0

Taula 5.5.1b. Distribució dels diagnòstics cardíacs més freqüents.

	<i>Freqüència</i>	<i>Percentatge</i>
<i>Malaltia cardíaca isquèmica (altres)</i>	4945	37,6
<i>Infart de miocardi</i>	1419	10,8
<i>Insuficiència cardíaca</i>	1082	8,2
<i>Valvulopatia cardíaca intervinguda</i>	883	6,7
<i>Cardiomiopatia (altres)</i>	756	5,7
<i>Insuficiència coronària</i>	747	5,7
<i>Altres</i>	3318	25,7
<i>Total</i>	13150	100,0

Gràfic 5.5.1. Distribució dels diagnòstics cardíacs més freqüents.

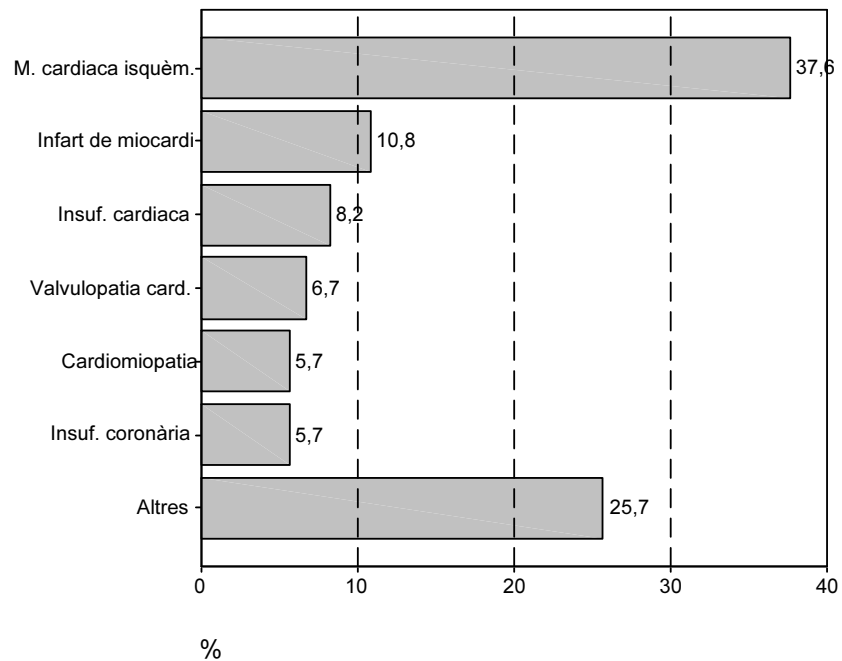

1. Edat i gènere

Taula 5.5.2. Distribució dels diagnòstics cardíacs, segons gènere.

	sexe ^a	
	dona	home
<i>Infart de miocardi</i>	319 (22,5)	1100 (77,5)
<i>Insuficiència coronària</i>	247 (33,1)	500 (66,9)
<i>Malaltia cardíaca isquèmica (altres)</i>	1637 (33,1)	3308 (66,9)
<i>Cardiomiopatia (altres)</i>	316 (41,8)	440 (58,2)
<i>Valvulopatia cardíaca intervinguda</i>	557 (63,1)	326 (36,9)
<i>Insuficiència cardíaca</i>	732 (67,7)	350 (32,3)
Total	3808 (38,7)	6024 (61,3)

^a. n(%diagnòstic)

Gràfic 5.5.2. Distribució dels diagnòstics cardíacs, segons gènere.

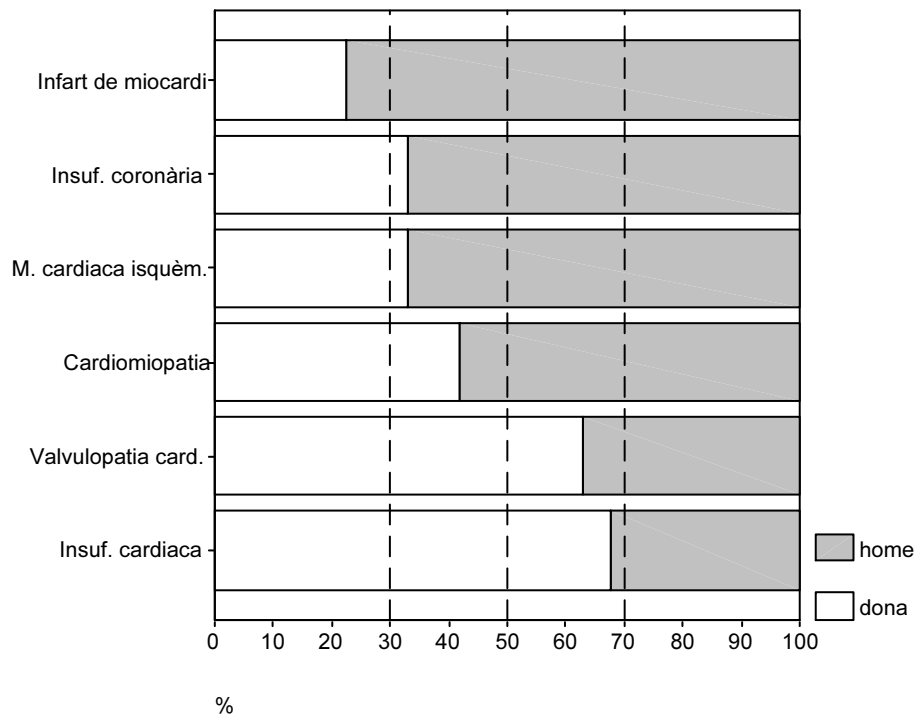

Taula 5.5.3. Distribució dels diagnòstics cardíacs, segons edat.

	edat ^a					
	0-4	5-16	17-44	45-64	65-74	75 ó més
<i>Infart de miocardi</i>	1 (0,1)		94 (6,6)	863 (60,8)	333 (23,5)	128 (9,0)
<i>Insuficiència coronària</i>			31 (4,1)	419 (56,1)	211 (28,2)	86 (11,5)
<i>Malaltia cardíaca isquèmica (altres)</i>		1 (0,0)	165 (3,3)	2735 (55,3)	1395 (28,2)	649 (13,1)
<i>Cardiomiopatia (altres)</i>	5 (0,7)	13 (1,7)	109 (14,4)	405 (53,6)	138 (18,3)	86 (11,4)
<i>Valvulopatia cardíaca intervinguda</i>	3 (0,3)	3 (0,3)	157 (17,8)	574 (65,0)	115 (13,0)	31 (3,5)
<i>Insuficiència cardíaca</i>	2 (0,2)	2 (0,2)	55 (5,1)	381 (35,2)	270 (25,0)	372 (34,4)
Total	11 (,1)	19 (,2)	611 (6,2)	5377 (54,7)	2462 (25,0)	1352 (13,8)

^a n(%diagnòstic)

Gràfic 5.5.3. Distribució dels diagnòstics cardíacs, segons edat.

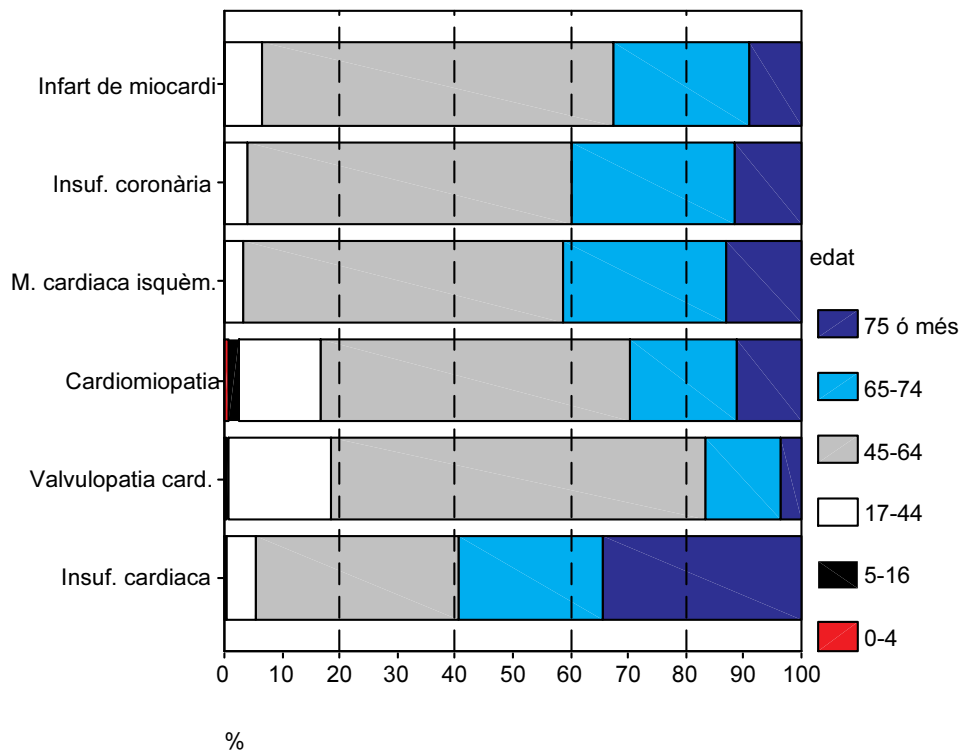

2. Grau de disminució

Taula 5.5.4. Distribució dels diagnòstics cardíacs, segons grau de disminució.

	grau de disminució ^a		
	de 33 a 64	de 65 a 74	igual ó sup a 75
<i>Infart de miocardi</i>	992 (69,9)	351 (24,7)	76 (5,4)
<i>Insuficiència coronària</i>	446 (59,7)	255 (34,1)	46 (6,2)
<i>Malaltia cardíaca isquèmica (altres)</i>	3190 (64,5)	1387 (28,0)	368 (7,4)
<i>Cardiomiopatia (altres)</i>	363 (48,0)	289 (38,2)	104 (13,8)
<i>Valvulopatia cardíaca intervinguda</i>	530 (60,0)	304 (34,4)	49 (5,5)
<i>Insuficiència cardíaca</i>	313 (28,9)	474 (43,8)	295 (27,3)
Total	5834 (59,3)	3060 (31,1)	938 (9,5)

^a. n(%diagnòstic)

Gràfic 5.5.4. Distribució dels diagnòstics cardíacs, segons grau de disminució.

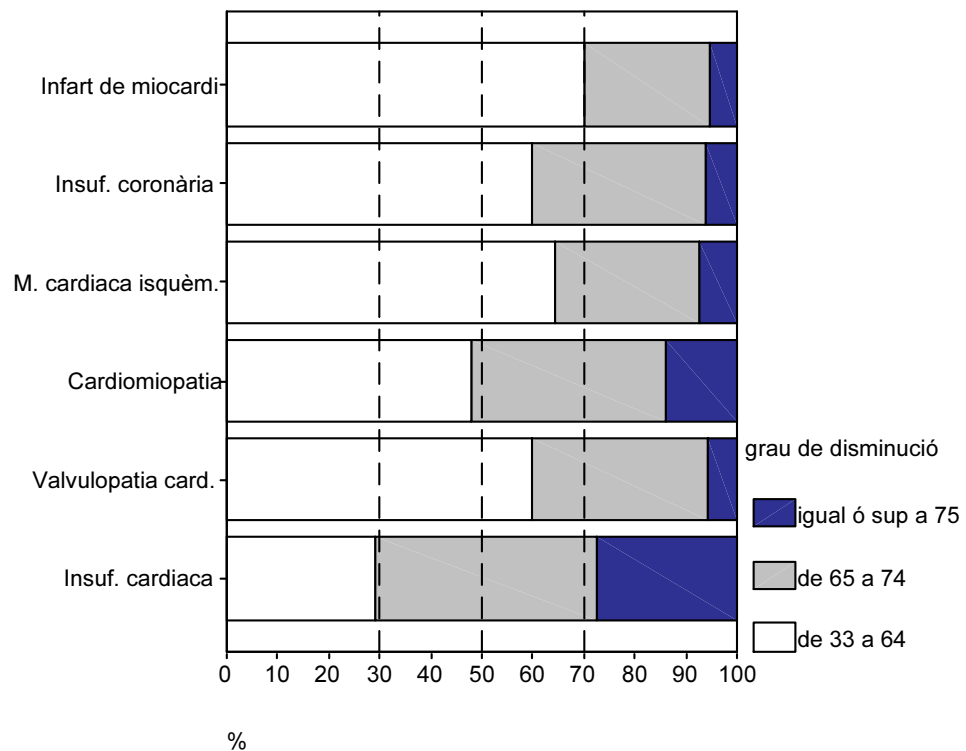

3. Comarques i regions comarcals

Taula 5.5.5a. Distribució dels diagnòstics cardíacs, segons comarca.

	diagnòstic ^a						Total
	Infart de miocardi	Insuficiència coronària	Malaltia cardíaca isquèmica (altres)	Cardiomiopatia (altres)	Valvulopatia cardíaca intervinguda	Insuficiència cardíaca	
Alt Camp	4 (0,3)	9 (1,2)	19 (0,4)	1 (0,1)	3 (0,3)	12 (1,1)	48
Alt Empordà	7 (0,5)	11 (1,5)	32 (0,6)	5 (0,7)	12 (1,4)	28 (2,6)	95
Alt Penedès	6 (0,4)	2 (0,3)	50 (1,0)	7 (0,9)	7 (0,8)	8 (0,7)	80
Alt Urgell	3 (0,2)	1 (0,1)	12 (0,2)		1 (0,1)	6 (0,6)	23
Alta Ribagorça		2 (0,3)	3 (0,1)			2 (0,2)	7
Anoia	15 (1,1)	4 (0,5)	47 (1,0)	12 (1,6)	9 (1,0)	9 (0,8)	96
Bages	74 (5,2)	38 (5,1)	92 (1,9)	11 (1,5)	31 (3,5)	27 (2,5)	273
Baix Camp	17 (1,2)	11 (1,5)	38 (0,8)	6 (0,8)	17 (1,9)	24 (2,2)	113
Baix Ebre	1 (0,1)	4 (0,5)	27 (0,5)	6 (0,8)	2 (0,2)	36 (3,3)	76
Baix Empordà	15 (1,1)	11 (1,5)	31 (0,6)	5 (0,7)	12 (1,4)	19 (1,8)	93
Baix Llobregat	148 (10,4)	63 (8,4)	563 (11,4)	98 (13,0)	123 (13,9)	85 (7,9)	1080
Baix Penedès	4 (0,3)	12 (1,6)	15 (0,3)	2 (0,3)	3 (0,3)	22 (2,0)	58
Barcelonès	768 (54,1)	300 (40,2)	2501 (50,6)	360 (47,6)	397 (45,0)	404 (37,3)	4730
Berguedà	46 (3,2)	19 (2,5)	79 (1,6)	6 (0,8)	15 (1,7)	15 (1,4)	180
Cerdanya		1 (0,1)	3 (0,1)		1 (0,1)	2 (0,2)	7
Conca de Barberà	2 (0,1)	2 (0,3)	4 (0,1)	3 (0,4)	1 (0,1)	6 (0,6)	18
Garraf	10 (0,7)	6 (0,8)	55 (1,1)	5 (0,7)	7 (0,8)	21 (1,9)	104
Garrigues	3 (0,2)	3 (0,4)	15 (0,3)	3 (0,4)	4 (0,5)	6 (0,6)	34
Garrotxa	1 (0,1)	3 (0,4)	10 (0,2)		1 (0,1)	7 (0,6)	22
Gironès	27 (1,9)	14 (1,9)	65 (1,3)	6 (0,8)	15 (1,7)	22 (2,0)	149
Maresme	37 (2,6)	19 (2,5)	144 (2,9)	29 (3,8)	35 (4,0)	25 (2,3)	289
Montsià	5 (0,4)	9 (1,2)	27 (0,5)	3 (0,4)	2 (0,2)	29 (2,7)	75
Noguera	9 (0,6)	4 (0,5)	14 (0,3)	5 (0,7)	2 (0,2)	9 (0,8)	43
Osona	16 (1,1)	7 (0,9)	51 (1,0)	10 (1,3)	10 (1,1)	10 (0,9)	104
Pallars Jussà	1 (0,1)	3 (0,4)	9 (0,2)	2 (0,3)		4 (0,4)	19
Pallars Sobirà	1 (0,1)		3 (0,1)	1 (0,1)		2 (0,2)	7
Pla d'Urgell	4 (0,3)	5 (0,7)	31 (0,6)	8 (1,1)	8 (0,9)	8 (0,7)	64
Pla de l'Estany		2 (0,3)	5 (0,1)			5 (0,5)	12
Priorat	1 (0,1)	3 (0,4)	4 (0,1)		1 (0,1)	1 (0,1)	10
Ribera d'Ebre	1 (0,1)	3 (0,4)	4 (0,1)	1 (0,1)		5 (0,5)	14
Ripollès	3 (0,2)	1 (0,1)	12 (0,2)		3 (0,3)	3 (0,3)	22
Segarra	2 (0,1)	1 (0,1)	6 (0,1)	4 (0,5)	3 (0,3)	1 (0,1)	17
Segrià	29 (2,0)	31 (4,1)	202 (4,1)	39 (5,2)	31 (3,5)	52 (4,8)	384
Selva	18 (1,3)	16 (2,1)	43 (0,9)	8 (1,1)	11 (1,2)	19 (1,8)	115
Solsonès	4 (0,3)		6 (0,1)	1 (0,1)			11
Tarragonès	21 (1,5)	31 (4,1)	66 (1,3)	14 (1,9)	10 (1,1)	46 (4,3)	188
Terra Alta			2 (0,0)			2 (0,2)	4
Urgell		4 (0,5)	14 (0,3)	5 (0,7)	1 (0,1)	6 (0,6)	30
Vall d'Aran			3 (0,1)			2 (0,2)	5
Vallès Occidental	88 (6,2)	79 (10,6)	445 (9,0)	66 (8,7)	74 (8,4)	66 (6,1)	818
Vallès Oriental	28 (2,0)	13 (1,7)	193 (3,9)	24 (3,2)	31 (3,5)	26 (2,4)	315

a. n(%diagnòstic)

Taula 5.5.5b. Distribució dels diagnòstics cardíacs, segons regions comarcals.

	diagnòstic ^a								Tota
	Infart de miocardi	Insuficiència coronària	Malaltia cardíaca isquèmica (altres)	Cardiomiopatia (altres)	Valvulopatia cardíaca intervinguda	Insuficiència cardíaca			
Metropolità	1085 (76,5)	482 (64,5)	3951 (79,9)	589 (77,9)	674 (76,3)	635 (58,7)			7416
Comarques de Girona	71 (5,0)	58 (7,8)	198 (4,0)	24 (3,2)	54 (6,1)	103 (9,5)			508
Camp de Tarragona	49 (3,5)	68 (9,1)	146 (3,0)	26 (3,4)	35 (4,0)	111 (10,3)			435
Terres de l'Ebre	7 (,5)	16 (2,1)	60 (1,2)	10 (1,3)	4 (,5)	72 (6,7)			169
Ponent	52 (3,7)	54 (7,2)	312 (6,3)	67 (8,9)	50 (5,7)	98 (9,1)			633
Comarques centrals	155 (10,9)	69 (9,2)	278 (5,6)	40 (5,3)	66 (7,5)	63 (5,8)			671

^a. n(%diagnòstic)

Taula 5.5.6. Prevalença dels diagnòstics cardíacs, segons regions comarcals.

	Metropolità	Comarques de Girona	Camp de Tarragona	Terres de l'Ebre	Ponent	Comarques Centrals
Cardiomiopatia	1,39	,50	,71	,64	1,98	,98
Infart de miocardi	2,57	1,49	1,33	,45	1,54	3,79
Insuficiència cardíaca	1,50	2,15	3,01	4,63	2,90	1,54
Insuficiència coronària	1,14	1,21	1,85	1,03	1,60	1,69
Malaltia cardíaca isquèmica	9,34	4,14	3,96	3,86	9,22	6,80
Valvulopatia cardíaca	1,59	1,13	,95	,26	1,48	1,61

casos per 10000 habitants

Gràfic 5.5.6. Distribució dels diagnòstics cardíacs, segons regions comarcals.

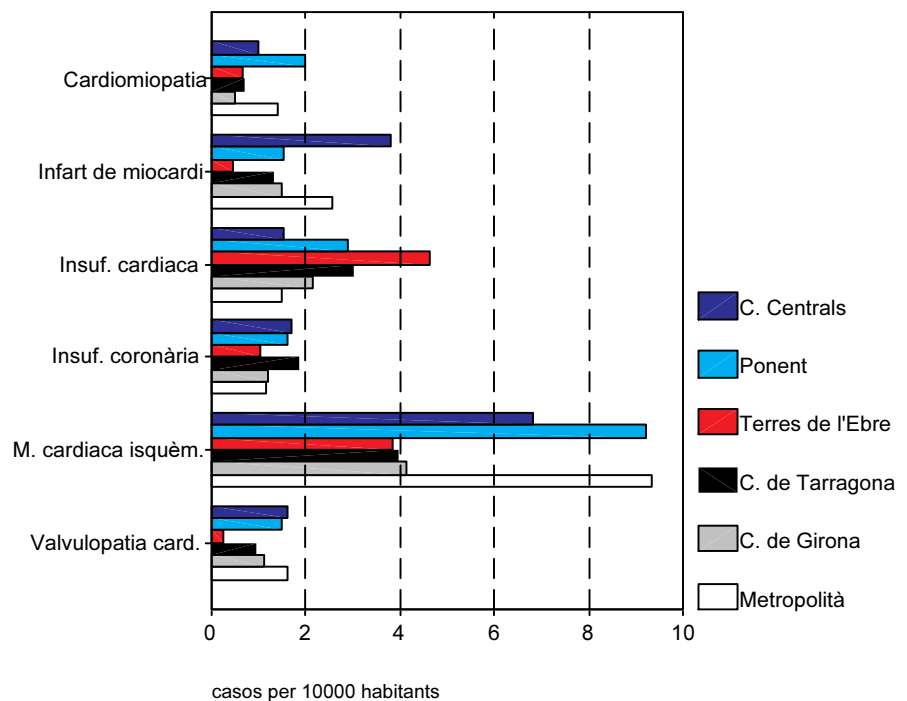

ANNEX 5.6
DIAGNÒSTICS FREQUENTS

Estudi descriptiu dels diagnòstics d'esquizofrènia

Taula 5.6.1. Distribució dels trastorns esquizofrènics.

	<i>Freqüència</i>	<i>Percentatge</i>
<i>Esquizofrènia paranoide</i>	5800	50,0
<i>Esquizofrènia residual</i>	2836	24,5
<i>Esquizofrènia indiferenciada</i>	1250	10,8
<i>Trastorn paranoide crònic</i>	580	5,0
<i>Esquizofrènia hebefrènica</i>	354	3,1
<i>Trastorn esquizoide de la personalitat</i>	315	2,7
<i>Trastorn esquizotípic de la personalitat</i>	225	1,9
<i>Trastorn paranoide de la personalitat</i>	164	1,4
<i>Esquizofrènia catatònica</i>	50	,4
<i>Trastorn paranoide agut</i>	19	,2
<i>Total</i>	11593	100,0

Gràfic 5.6.1. Distribució dels trastorns esquizofrènics més freqüents.

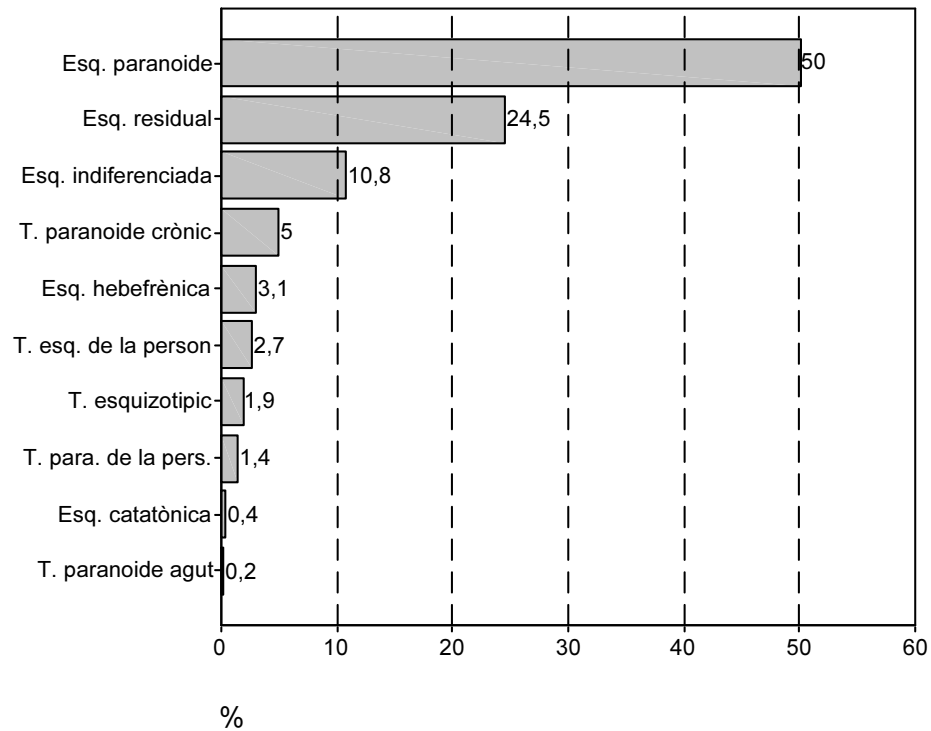

1. Edat i gènere

Taula 5.6.2. Distribució dels trastorns esquizofrènics, segons gènere.

	sex ^a	
	dona	home
<i>Esquizofrènia paranoide</i>	2083 (35,9)	3717 (64,1)
<i>Esquizofrènia hebefrènica</i>	153 (43,2)	201 (56,8)
<i>Esquizofrènia catatònica</i>	17 (34,0)	33 (66,0)
<i>Esquizofrènia indiferenciada</i>	480 (38,4)	770 (61,6)
<i>Esquizofrènia residual</i>	1195 (42,1)	1641 (57,9)
<i>Trastorn paranoide crònic</i>	371 (64,0)	209 (36,0)
<i>Trastorn paranoide agut</i>	10 (52,6)	9 (47,4)
<i>Trastorn paranoide de la personalitat</i>	58 (35,4)	106 (64,6)
<i>Trastorn esquizoide de la personalitat</i>	82 (26,0)	233 (74,0)
<i>Trastorn esquizotípic de la personalitat</i>	62 (27,6)	163 (72,4)
Total	4511 (38,9)	7082 (61,1)

^a n(%diagnòstic)

Gràfic 5.6.2. Distribució dels trastorns esquizofrènics, segons gènere.

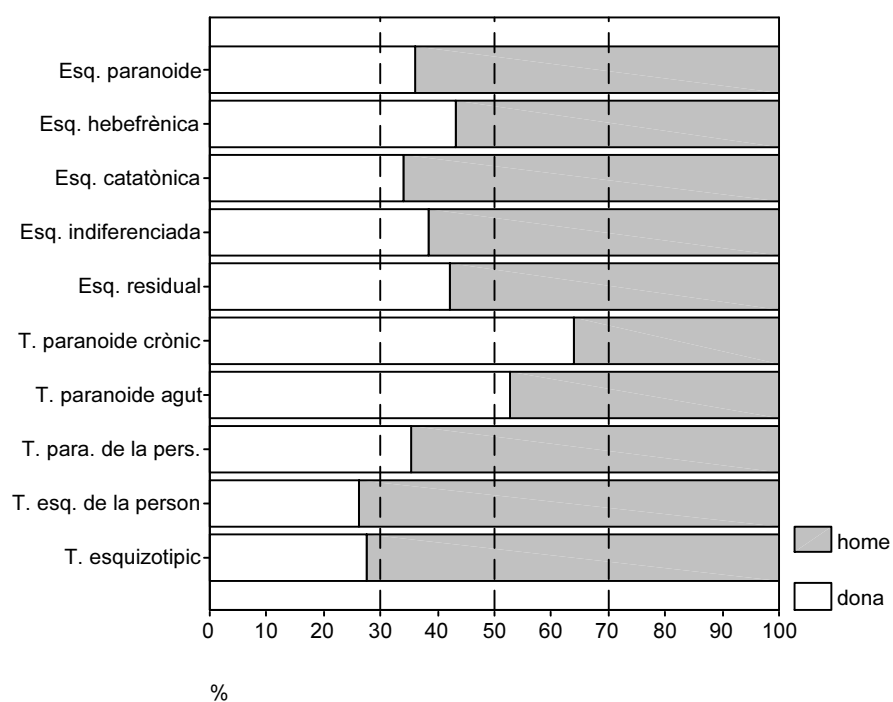

Taula 5.6.3. Distribució dels trastorns esquizofrènics, segons edat.

	edat ^a					
	0-4	5-16	17-44	45-64	65-74	75 ó més
<i>Esquizofrènia paranoide</i>	2 (0,0)	11 (0,2)	4489 (77,4)	1190 (20,5)	85 (1,5)	23 (0,4)
<i>Esquizofrènia hebefrènica</i>		5 (1,4)	312 (88,1)	30 (8,5)	3 (0,8)	4 (1,1)
<i>Esquizofrènia catatònica</i>		1 (2,0)	27 (54,0)	17 (34,0)	5 (10,0)	
<i>Esquizofrènia indiferenciada</i>		3 (0,2)	1162 (93,0)	79 (6,3)	6 (0,5)	
<i>Esquizofrènia residual</i>	1 (0,0)	1 (0,0)	1662 (58,6)	998 (35,2)	138 (4,9)	36 (1,3)
<i>Trastorn paranoide crònic</i>		1 (0,2)	207 (35,7)	330 (56,9)	35 (6,0)	7 (1,2)
<i>Trastorn paranoide agut</i>			13 (68,4)	5 (26,3)		1 (5,3)
<i>Trastorn paranoide de la personalitat</i>		1 (0,6)	87 (53,0)	68 (41,5)	7 (4,3)	1 (0,6)
<i>Trastorn esquizoide de la personalitat</i>		9 (2,9)	250 (79,4)	49 (15,6)	6 (1,9)	1 (0,3)
<i>Trastorn esquizotípic de la personalitat</i>		5 (2,2)	172 (76,4)	44 (19,6)	2 (0,9)	2 (0,9)
Total	3 (0,0)	37 (0,3)	8381 (72,3)	2810 (24,2)	287 (2,5)	75 (0,6)

^a. n(%diagnòstic)

Gràfic 5.6.3. Distribució dels trastorns esquizofrènics, segons edat.

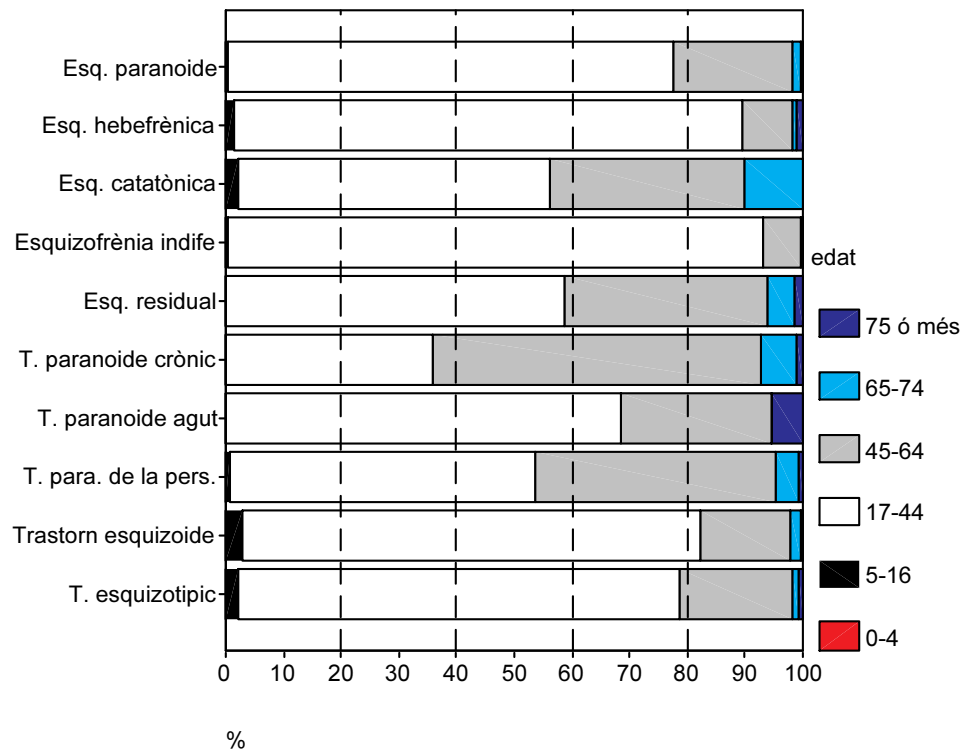

2. Grau de disminució

Taula 5.6.4. Distribució dels trastorns esquizofrènics, segons grau de disminució.

	grau de disminució ^a		
	de 33 a 64	de 65 a 74	igual ó sup a 75
Esquizofrènia paranoide	565 (9,7)	4878 (84,1)	357 (6,2)
Esquizofrènia hebefrènica	19 (5,4)	290 (81,9)	45 (12,7)
Esquizofrènia catatònica	8 (16,0)	29 (58,0)	13 (26,0)
Esquizofrènia indiferenciada	92 (7,4)	1097 (87,8)	61 (4,9)
Esquizofrènia residual	127 (4,5)	2368 (83,5)	341 (12,0)
Trastorn paranoide crònic	60 (10,3)	482 (83,1)	38 (6,6)
Trastorn paranoide agut	5 (26,3)	12 (63,2)	2 (10,5)
Trastorn paranoide de la personalitat	42 (25,6)	116 (70,7)	6 (3,7)
Trastorn esquizoide de la personalitat	108 (34,3)	196 (62,2)	11 (3,5)
Trastorn esquizotípic de la personalitat	48 (21,3)	171 (76,0)	6 (2,7)
Total	1074 (9,3)	9639 (83,1)	880 (7,6)

a. n(%diagnòstic)

Gràfic 5.6.4. Distribució dels trastorns esquizofrènics, segons grau de disminució.

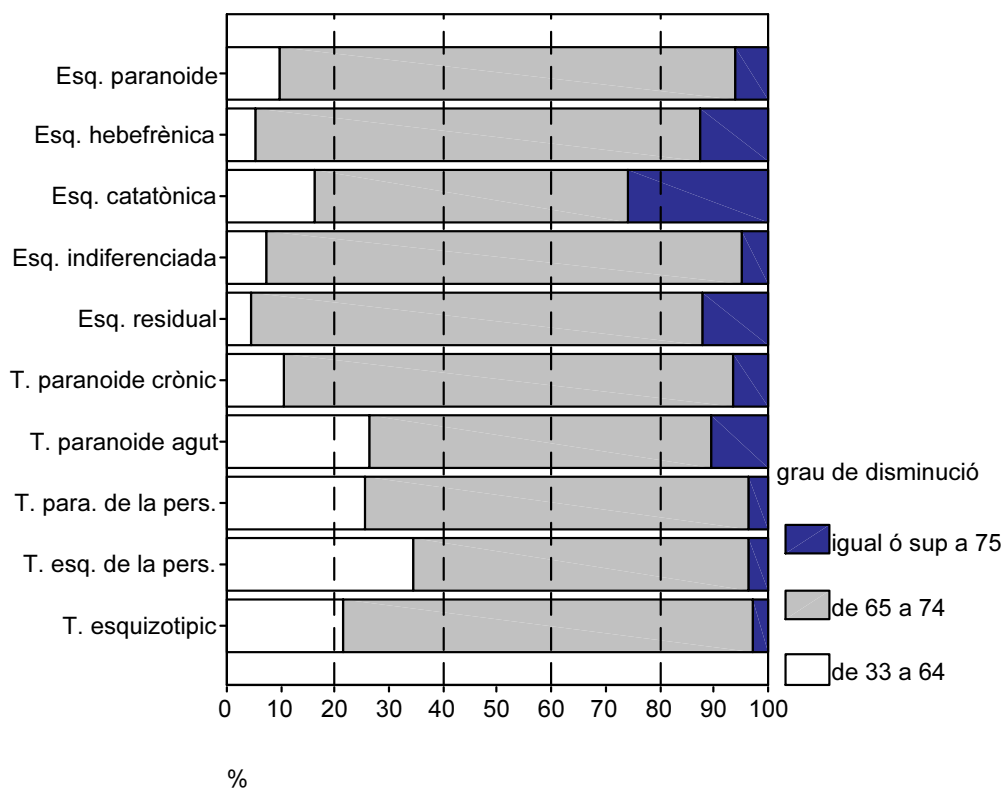

3. Comarca i regions comarcals

Taula 5.6.5a. Distribució dels trastorns esquizofrènics, segons comarca.

	diagnòstic ^a										Total
	Esquizofrènia paranoide	Esquizofrènia hebefrènica	Esquizofrènia catatònica	Esquizofrènia indiferenciada	Esquizofrènia residual	Trastorn paranoide crònic	Trastorn paranoide agut	Trastorn paranoide de personalitat	Trastorn paranoide de personalitat	Trastorn paranoide de personalitat	
Alt Camp	28 (0,5)	5 (1,4)		1 (0,1)	4 (0,1)				3 (1,0)	1 (0,4)	42
Alt Empordà	52 (0,9)	4 (1,1)		1 (0,1)	5 (0,2)	6 (1,0)		2 (1,2)	2 (0,6)		72
Alt Penedès	52 (0,9)	2 (0,6)		20 (1,6)	24 (0,8)	2 (0,3)		2 (1,2)	4 (1,3)	6 (2,7)	112
Alt Urgell	24 (0,4)	1 (0,3)		2 (0,2)	5 (0,2)	2 (0,3)					34
Alta Ribagorça	7 (0,1)	1 (0,3)			1 (0,0)	1 (0,2)					10
Anoia	60 (1,0)	3 (0,8)		12 (1,0)	28 (1,0)	8 (1,4)			3 (1,0)	5 (2,2)	119
Bages	108 (1,9)	11 (3,1)	1 (2,0)	30 (2,4)	86 (3,0)	11 (1,9)		6 (3,7)	5 (1,6)	6 (2,7)	264
Baix Camp	188 (3,2)	22 (6,2)	3 (6,0)	8 (0,6)	71 (2,5)	6 (1,0)		1 (0,6)	16 (5,1)	3 (1,3)	318
Baix Ebre	45 (0,8)	5 (1,4)	2 (4,0)	5 (0,4)	9 (0,3)	4 (0,7)		1 (0,6)	8 (2,5)	2 (0,9)	81
Baix Empordà	87 (1,5)	3 (0,8)		8 (0,6)	10 (0,4)	6 (1,0)		1 (0,6)	5 (1,6)		120
Baix Llobregat	593 (10,2)	29 (8,2)	6 (12,0)	175 (14,0)	331 (11,7)	73 (12,6)	6 (31,6)	26 (15,9)	32 (10,2)	24 (10,7)	1295
Baix Penedès	42 (0,7)	2 (0,6)		5 (0,4)	5 (0,2)	3 (0,5)		2 (1,2)	4 (1,3)	4 (1,8)	67
Barcelonès	2540 (43,8)	166 (46,9)	19 (38,0)	641 (51,3)	1396 (49,2)	270 (46,6)	6 (31,6)	78 (47,6)	132 (41,9)	120 (53,3)	5368
Berguedà	20 (0,3)	2 (0,6)		4 (0,3)	23 (0,8)	3 (0,5)		1 (0,6)	4 (1,3)		57
Cerdanya	2 (0,0)			3 (0,2)	3 (0,1)						8
Conca de Barbe	16 (0,3)	2 (0,6)		2 (0,2)	3 (0,1)				4 (1,3)		27
Garraf	66 (1,1)	4 (1,1)		28 (2,2)	43 (1,5)	10 (1,7)	1 (5,3)	1 (0,6)	5 (1,6)	1 (0,4)	159
Garrigues	25 (0,4)	2 (0,6)		5 (0,4)	10 (0,4)						42
Garrotxa	28 (0,5)	1 (0,3)		5 (0,4)	2 (0,1)	3 (0,5)		1 (0,6)			40
Gironès	134 (2,3)	5 (1,4)	1 (2,0)	10 (0,8)	24 (0,8)	10 (1,7)		2 (1,2)	3 (1,0)	5 (2,2)	194
Maresme	235 (4,1)	10 (2,8)		49 (3,9)	97 (3,4)	33 (5,7)	1 (5,3)	5 (3,0)	13 (4,1)	5 (2,2)	448
Montsià	31 (0,5)	3 (0,8)			10 (0,4)	1 (0,2)			3 (1,0)		48
Noguera	32 (0,6)	1 (0,3)	1 (2,0)	4 (0,3)	19 (0,7)	3 (0,5)			1 (0,3)	1 (0,4)	62
Osona	83 (1,4)	4 (1,1)		13 (1,0)	55 (1,9)	10 (1,7)		3 (1,8)	5 (1,6)	3 (1,3)	176
Pallars Jussà	11 (0,2)		1 (2,0)	2 (0,2)	8 (0,3)						22
Pallars Sobirà	4 (0,1)	1 (0,3)		1 (0,1)	2 (0,1)						8
Pla d'Urgell	24 (0,4)	1 (0,3)		1 (0,1)	10 (0,4)	1 (0,2)					37
Pla de l'Estany	23 (0,4)	1 (0,3)		2 (0,2)	2 (0,1)						28
Priorat	4 (0,1)			1 (0,1)	1 (0,0)	1 (0,2)					7
Ribera d'Ebre	15 (0,3)	1 (0,3)		2 (0,2)	6 (0,2)	3 (0,5)				1 (0,4)	28
Ripollès	24 (0,4)	2 (0,6)	1 (2,0)	4 (0,3)	1 (0,0)	1 (0,2)	1 (5,3)		2 (0,6)		36
Segarra	23 (0,4)	1 (0,3)	1 (2,0)	2 (0,2)	9 (0,3)				1 (0,3)		37
Segrià	229 (3,9)	9 (2,5)	5 (10,0)	20 (1,6)	90 (3,2)	11 (1,9)	1 (5,3)	3 (1,8)	7 (2,2)	6 (2,7)	381
Selva	61 (1,1)			2 (0,2)	13 (0,5)	8 (1,4)		1 (0,6)	3 (1,0)		88
Solsonès	12 (0,2)			1 (0,1)	1 (0,0)	1 (0,2)					15
Tarragonès	157 (2,7)	14 (4,0)	1 (2,0)	27 (2,2)	29 (1,0)	10 (1,7)	2 (10,5)	5 (3,0)	24 (7,6)	8 (3,6)	277
Terra Alta	8 (0,1)	1 (0,3)			3 (0,1)	1 (0,2)					13
Urgell	34 (0,6)	2 (0,6)	2 (4,0)		15 (0,5)	2 (0,3)				1 (0,4)	56
Vall d'Aran	5 (0,1)				3 (0,1)						8
Vallès Occident	499 (8,6)	29 (8,2)	4 (8,0)	98 (7,8)	282 (9,9)	51 (8,8)		20 (12,2)	15 (4,8)	15 (6,7)	1013
Vallès Oriental	169 (2,9)	4 (1,1)	2 (4,0)	56 (4,5)	97 (3,4)	25 (4,3)	1 (5,3)	3 (1,8)	11 (3,5)	8 (3,6)	376

^a n(%diagnòstic)

Taula 5.6.5b. Distribució dels trastorns esquizofrènics, segons regions comarcals.

	diagnòstic ^a												Total
	Esquizofrènia paranoide	Esquizofrènia hebefrènica	Esquizofrènia catatònica	Esquizofrènia indiferenciada	Esquizofrènia residual	Trastorn paranoide crònic	Trastorn paranoide agut	Trastorn paranoide de personalitat	Trastorn esquizoide de la personalitat	Trastorn esquizotípic de la personalitat			
Metropolità	4154 (71,6)	244 (68,9)	31 (62,0)	1067 (85,4)	2270 (80,0)	464 (80,0)	15 (78,9)	135 (82,3)	212 (67,3)	179 (79,6)			8771
Comarques de Girona	409 (7,1)	16 (4,5)	2 (4,0)	32 (2,6)	57 (2,0)	34 (5,9)	1 (5,3)	7 (4,3)	15 (4,8)	5 (2,2)			578
Camp de Tarragona	435 (7,5)	45 (12,7)	4 (8,0)	44 (3,5)	113 (4,0)	20 (3,4)	2 (10,5)	8 (4,9)	51 (16,2)	16 (7,1)			738
Terres de l'Ebre	99 (1,7)	10 (2,8)	2 (4,0)	7 (,6)	28 (1,0)	9 (1,6)		1 (,6)	11 (3,5)	3 (1,3)			170
Ponent	418 (7,2)	19 (5,4)	10 (20,0)	37 (3,0)	172 (6,1)	20 (3,4)	1 (5,3)	3 (1,8)	9 (2,9)	8 (3,6)			697
Comarques centrals	285 (4,9)	20 (5,6)	1 (2,0)	63 (5,0)	196 (6,9)	33 (5,7)		10 (6,1)	17 (5,4)	14 (6,2)			639

^a. n(%diagnòstic)

Taula 5.6.6. Prevalença dels trastorns esquizofrènics, segons regions comarcals.

	Metropolità	Comarques de Girona	Camp de Tarragona	Terres de l'Ebre	Ponent	Comarques Centrals
Esquizofrènia catatònica	,07	,04	,11	,13	,30	,02
Esquizofrènia hebefrènica	,58	,33	1,22	,64	,56	,49
Esquizofrènia indiferenciada	2,52	,67	1,19	,45	1,09	1,54
Esquizofrènia paranoide	9,82	8,56	11,81	6,36	12,36	6,97
Esquizofrènia residual	5,37	1,19	3,07	1,80	5,08	4,79
Trastorn esquizoide de la personalitat	,50	,31	1,38	,71	,27	,42
Trastorn esquizotípic de la personalitat	,42	,10	,43	,19	,24	,34
Trastorn paranoide agut	,04	,02	,05	,00	,03	,00
Trastorn paranoide crònic	1,10	,71	,54	,58	,59	,81
Trastorn paranoide de la personalitat	,32	,15	,22	,06	,09	,24

casos per 10000 habitants

Gràfic 5.6.6. Distribució dels trastorns esquizofrènics, segons regions comarcals.

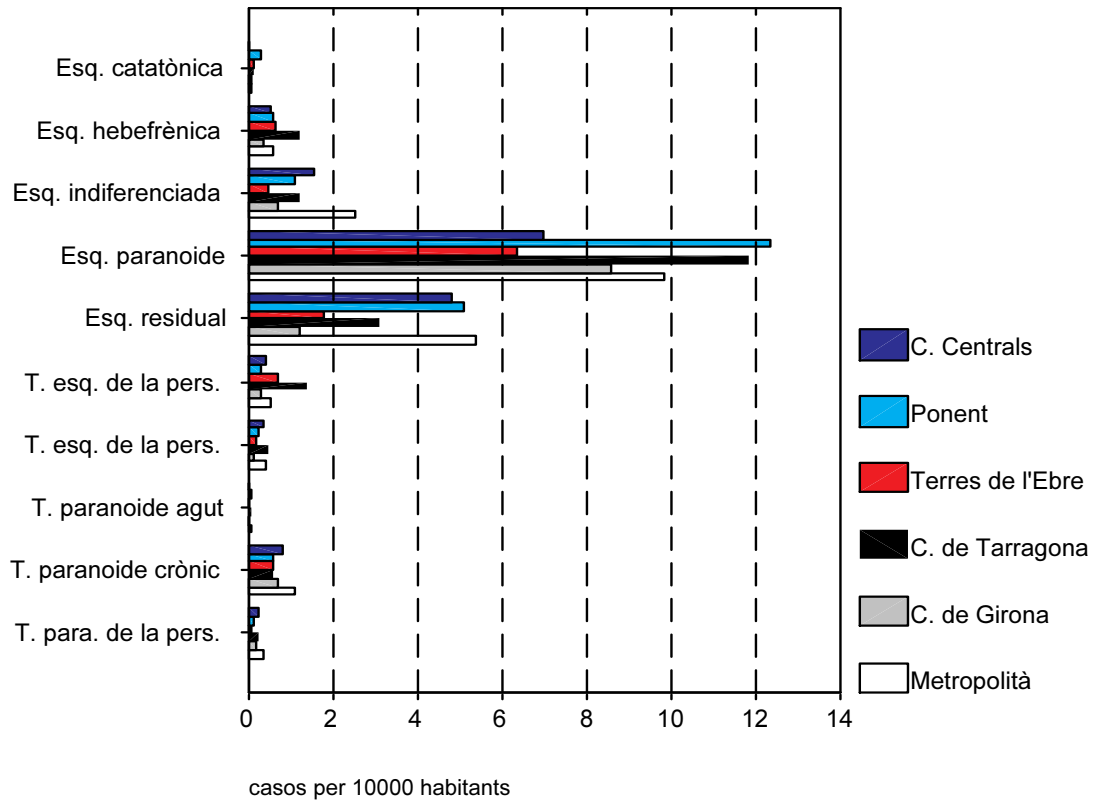

ANNEX 5.7
DIAGNÒSTICS FREQUENTS

Estudi descriptiu dels diagnòstics depressió i trastorn bipolar

Taula 5.7.1. Distribució dels diagnòstics depressió i trastorn bipolar.

	<i>Freqüència</i>	<i>Percentatge</i>
<i>Trastorn distímic</i>	5148	49,3
<i>Trastorn depressiu recurrent o depressió major recurrent</i>	1993	19,1
<i>Psicosi (altres)</i>	1465	14,0
<i>Trastorn bipolar</i>	1131	10,8
<i>Episodi depressiu major (depressió endògena)</i>	694	6,6
<i>Trastorn maníac</i>	11	,1
<i>Total</i>	10442	100,0

Gràfic 5.7.1. Distribució dels diagnòstics depressió i trastorn bipolar

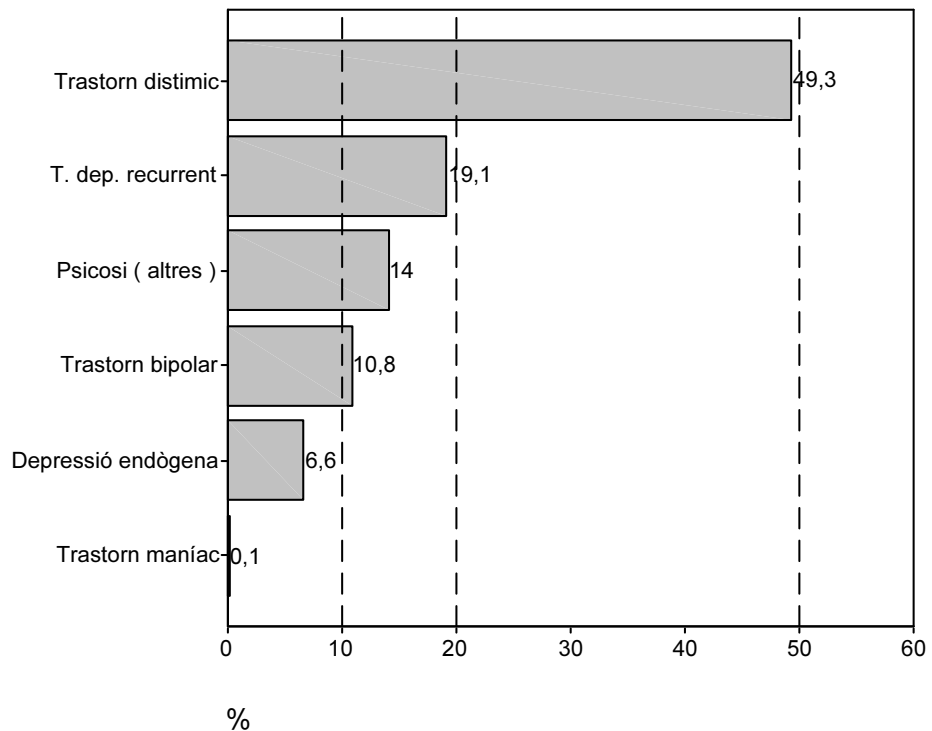

1. Edat i Gènere

Taula 5.7.2. Distribució dels diagnòstics depressió i trastorn bipolar, segons gènere.

	sexe ^a	
	dona	home
Trastorn bipolar	739 (65,3)	392 (34,7)
Episodi depressiu major (depressió endògena)	514 (74,1)	180 (25,9)
Trastorn depressiu recurrent o depressió major recurrent	1514 (76,0)	479 (24,0)
Trastorn distímic	4260 (82,8)	888 (17,2)
Trastorn maníac	8 (72,7)	3 (27,3)
Psicosi (altres)	727 (49,6)	738 (50,4)
Total	7762 (74,3)	2680 (25,7)

a. n(%diagnòstic)

Gràfic 5.7.2. Distribució dels diagnòstics depressió i trastorn bipolar, segons gènere.

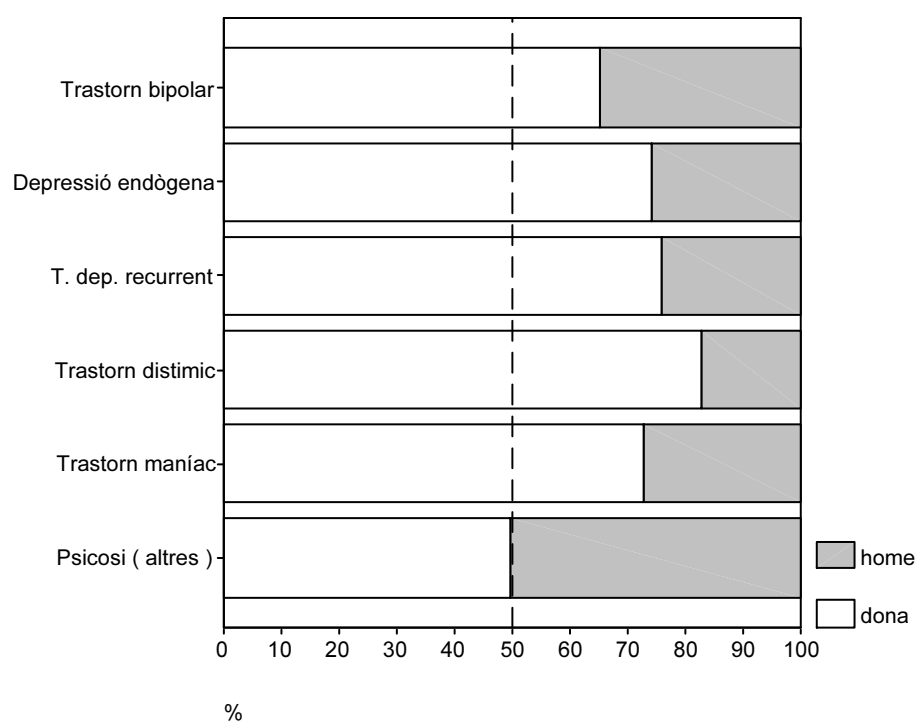

Taula 5.7.3. Distribució dels diagnòstics depressió i trastorn bipolar, segons edat.

	edat ^a					
	0-4	5-16	17-44	45-64	65-74	75 ó més
Trastorn bipolar		1 (0,1)	497 (43,9)	545 (48,2)	69 (6,1)	19 (1,7)
Episodi depressiu major (depressió endògena)	1 (0,1)	2 (0,3)	210 (30,3)	435 (62,7)	36 (5,2)	10 (1,4)
Trastorn depressiu recurrent o depressió major recurrent		1 (0,1)	418 (21,0)	1418 (71,1)	129 (6,5)	27 (1,4)
Trastorn distímic	1 (0,0)	23 (0,4)	1149 (22,3)	3470 (67,4)	414 (8,0)	91 (1,8)
Trastorn maníac		1 (9,1)	4 (36,4)	5 (45,5)	1 (9,1)	
Psicosi (altres)		31 (2,1)	936 (63,9)	436 (29,8)	46 (3,1)	16 (1,1)
Total	2 (0,0)	59 (0,6)	3214 (30,8)	6309 (60,4)	695 (6,7)	163 (1,6)

^a. n(%diagnòstic)

Gràfic 5.7.3. Distribució dels diagnòstics depressió i trastorn bipolar, segons edat

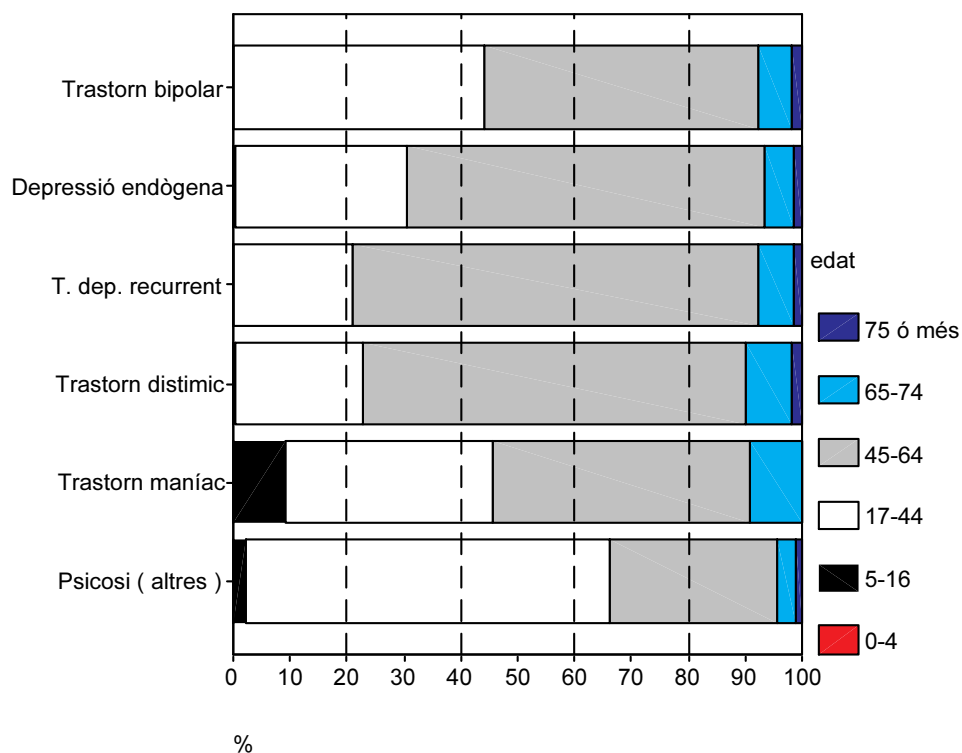

2. Grau de disminució

Taula 5.7.4. Distribució dels diagnòstics depressió i trastorn bipolar, segons grau de disminució.

	grau de disminució ^a		
	de 33 a 64	de 65 a 74	igual ó sup a 75
Trastorn bipolar	244 (21,6)	809 (71,5)	78 (6,9)
Episodi depressiu major (depressió endògena)	250 (36,0)	402 (57,9)	42 (6,1)
Trastorn depressiu recurrent o depressió major recurrent	771 (38,7)	1116 (56,0)	106 (5,3)
Trastorn distímic	3753 (72,9)	1283 (24,9)	112 (2,2)
Trastorn maníac	4 (36,4)	7 (63,6)	
Psicosi (altres)	303 (20,7)	1010 (68,9)	152 (10,4)
Total	5325 (51,0)	4627 (44,3)	490 (4,7)

a. n(%diagnòstic)

Gràfic 5.7.4. Distribució dels diagnòstics depressió i trastorn bipolar, segons grau de disminució.

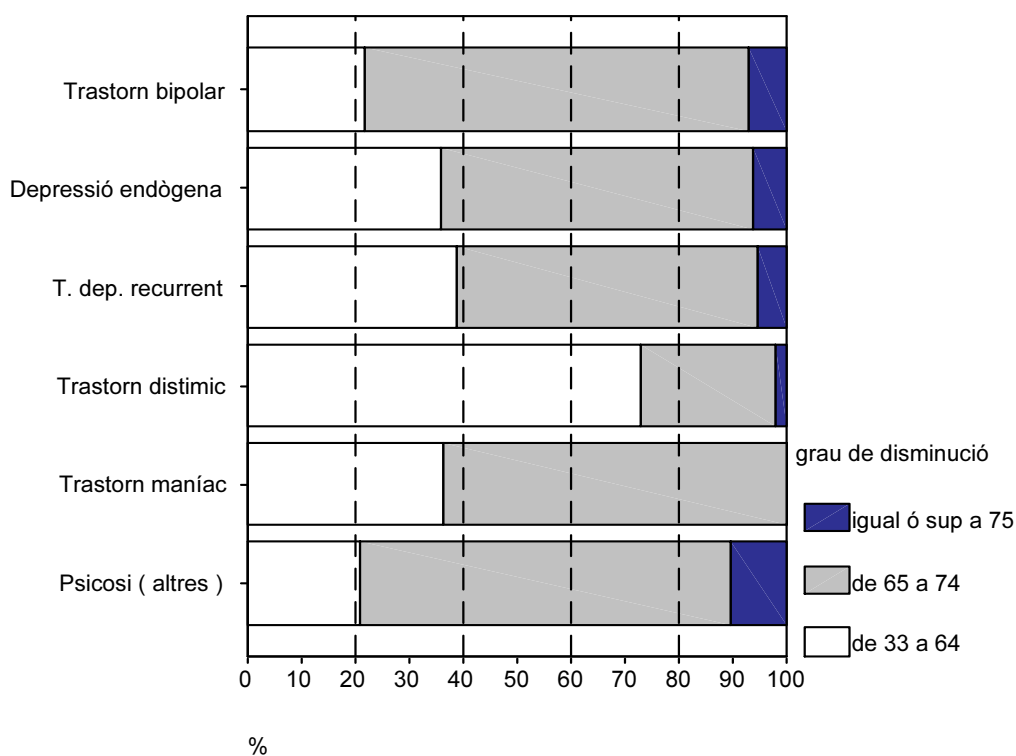

3. Comarques i regions comarcals

Taula 5.7.5a. Distribució dels diagnòstics depressió i trastorn bipolar, segons comarca.

	diagnòstic ^a						Total	
	Episodi depressiu major (depressió endògena)		Trastorn depressiu recurrent o depressió major recurrent		Trastorn distímic	Trastorn maníac		Psicosi (altres)
	Trastorn bipolar							
Alt Camp	6 (0,5)	2 (0,3)	6 (0,3)	19 (0,4)		15 (1,0)	48	
Alt Empordà	16 (1,4)	9 (1,3)	10 (0,5)	40 (0,8)		9 (0,6)	84	
Alt Penedès	13 (1,1)	3 (0,4)	12 (0,6)	46 (0,9)		9 (0,6)	83	
Alt Urgell	1 (0,1)		6 (0,3)	15 (0,3)		2 (0,1)	24	
Alta Ribagorça				1 (0,0)			1	
Anoia	12 (1,1)	12 (1,7)	40 (2,0)	61 (1,2)		14 (1,0)	139	
Bages	45 (4,0)	31 (4,5)	93 (4,7)	286 (5,6)		43 (2,9)	498	
Baix Camp	34 (3,0)	10 (1,4)	23 (1,2)	72 (1,4)		66 (4,5)	205	
Baix Ebre	15 (1,3)	6 (0,9)	10 (0,5)	42 (0,8)		18 (1,2)	91	
Baix Empordà	18 (1,6)	6 (0,9)	7 (0,4)	35 (0,7)	1 (9,1)	12 (0,8)	79	
Baix Llobregat	104 (9,2)	93 (13,4)	298 (15,0)	612 (11,9)	2 (18,2)	153 (10,4)	1262	
Baix Penedès	7 (0,6)	7 (1,0)	6 (0,3)	52 (1,0)		11 (0,8)	83	
Barcelonès	451 (39,9)	260 (37,5)	824 (41,3)	2095 (40,7)	5 (45,5)	629 (42,9)	4264	
Berguedà	16 (1,4)	17 (2,4)	38 (1,9)	124 (2,4)		13 (0,9)	208	
Cerdanya	1 (0,1)			2 (0,0)		2 (0,1)	5	
Conca de Barberà	4 (0,4)	3 (0,4)	3 (0,2)	9 (0,2)		4 (0,3)	23	
Garraf	12 (1,1)	5 (0,7)	12 (0,6)	55 (1,1)		18 (1,2)	102	
Garrigues	2 (0,2)	4 (0,6)	6 (0,3)	14 (0,3)		1 (0,1)	27	
Garrotxa	4 (0,4)	3 (0,4)	4 (0,2)	9 (0,2)		3 (0,2)	23	
Gironès	38 (3,4)	15 (2,2)	21 (1,1)	79 (1,5)		20 (1,4)	173	
Maresme	48 (4,2)	17 (2,4)	79 (4,0)	194 (3,8)		53 (3,6)	391	
Montsià	7 (0,6)	8 (1,2)	9 (0,5)	29 (0,6)		10 (0,7)	63	
Noguera	1 (0,1)	3 (0,4)	9 (0,5)	27 (0,5)		1 (0,1)	41	
Osona	22 (1,9)	12 (1,7)	43 (2,2)	109 (2,1)		14 (1,0)	200	
Pallars Jussà	1 (0,1)		2 (0,1)	4 (0,1)		3 (0,2)	10	
Pallars Sobirà	1 (0,1)		1 (0,1)	3 (0,1)			5	
Pla d'Urgell	4 (0,4)	1 (0,1)	7 (0,4)	27 (0,5)		2 (0,1)	41	
Pla de l'Estany	3 (0,3)	2 (0,3)	2 (0,1)	4 (0,1)		3 (0,2)	14	
Priorat		1 (0,1)		3 (0,1)		3 (0,2)	7	
Ribera d'Ebre	2 (0,2)		3 (0,2)	7 (0,1)		5 (0,3)	17	
Ripollès	1 (0,1)	1 (0,1)	2 (0,1)	5 (0,1)		5 (0,3)	14	
Segarra	1 (0,1)	2 (0,3)	7 (0,4)	5 (0,1)		3 (0,2)	18	
Segrià	33 (2,9)	14 (2,0)	73 (3,7)	191 (3,7)		26 (1,8)	337	
Selva	19 (1,7)	8 (1,2)	10 (0,5)	37 (0,7)	1 (9,1)	3 (0,2)	78	
Solsonès	1 (0,1)		3 (0,2)	6 (0,1)		1 (0,1)	11	
Tarragonès	25 (2,2)	16 (2,3)	25 (1,3)	135 (2,6)		72 (4,9)	273	
Terra Alta			2 (0,1)	4 (0,1)	1 (9,1)	3 (0,2)	10	
Urgell	3 (0,3)	2 (0,3)	11 (0,6)	22 (0,4)		2 (0,1)	40	
Vall d'Aran				1 (0,0)			1	
Vallès Occidental	110 (9,7)	98 (14,1)	199 (10,0)	493 (9,6)	1 (9,1)	165 (11,3)	1066	
Vallès Oriental	50 (4,4)	23 (3,3)	87 (4,4)	174 (3,4)		49 (3,3)	383	

a. n(%diagnòstic)

Taula 5.7.5b. Distribució dels diagnòstics depressió i trastorn bipolar, segons regions comarcals.

	diagnòstic ^a						Total	
	Trastorn bipolar	Episodi depressiu major (depressió endògena)	Trastorn depressiu recurrent o depressió major recurrent		Trastorn distímic	Trastorn maníac		Psicosi (altres)
Metropolità	788 (69,7)	499 (71,9)	1511 (75,8)	3669 (71,3)	8 (72,7)	1076 (73,4)	7551	
Comarques de Girona	99 (8,8)	44 (6,3)	56 (2,8)	209 (4,1)	2 (18,2)	55 (3,8)	465	
Camp de Tarragona	76 (6,7)	39 (5,6)	63 (3,2)	290 (5,6)		171 (11,7)	639	
Terres de l'Ebre	24 (2,1)	14 (2,0)	24 (1,2)	82 (1,6)	1 (9,1)	36 (2,5)	181	
Ponent	47 (4,2)	26 (3,7)	122 (6,1)	310 (6,0)		40 (2,7)	545	
Comarques centrals	97 (8,6)	72 (10,4)	217 (10,9)	588 (11,4)		87 (5,9)	1061	

^a. n(%diagnòstic)

Taula 5.7.6. Prevalença dels diagnòstics depressió i trastorn bipolar, segons regions comarcals.

	Metropolità	Comarques de Girona	Camp de Tarragona	Terres de l'Ebre	Ponent	Comarques Centrals
Depressió endògena	1,18	,92	1,06	,90	,77	1,76
Depressió major recurrent	3,57	1,17	1,71	1,54	3,61	5,31
Psicosi	2,54	1,15	4,64	2,31	1,18	2,13
Trastorn bipolar	1,86	2,07	2,06	1,54	1,39	2,37
Trastorn distímic	8,67	4,37	7,87	5,27	9,16	14,38
Trastorn maníac	,02	,04	,00	,06	,00	,00

casos per 10000 habitants

Gràfic 5.7.6. Distribució dels diagnòstics depressió i trastorn bipolar, segons regions comarcals.

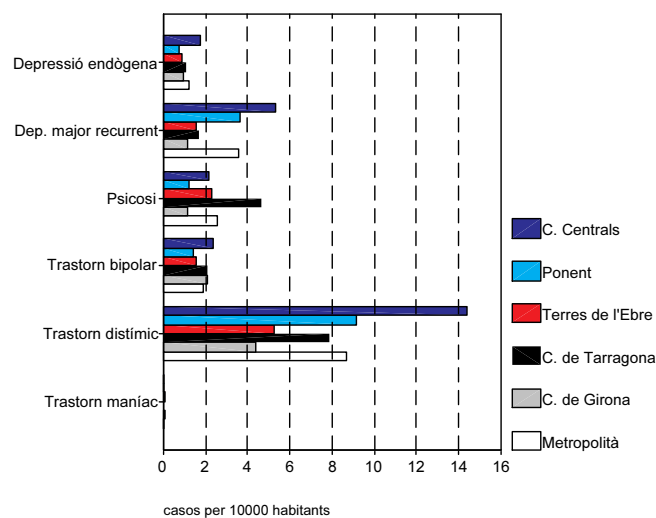

ANNEX 5.9
DIAGNÒSTICS FREQUENTS

**Estudi descriptiu dels diagnòstics d'alteracions de la
immunitat**

Taula 5.9.1. Distribució dels diagnòstics d'alteració de la immunitat.

	<i>Freqüència</i>	<i>Percentatge</i>
<i>Immunodeficiència per VIH</i>	2793	88,1
<i>Deficiència de la immunitat cel·lular</i>	320	10,1
<i>Deficiència de la immunitat humoral</i>	23	,7
<i>Esplenectomia</i>	13	,4
<i>Síndrome d'immunodeficiència</i>	13	,4
<i>Immunodeficiència combinada</i>	8	,3
<i>Total</i>	3170	100,0

Gràfic 5.9.1. Distribució dels diagnòstics d'alteració de la immunitat més freqüents.

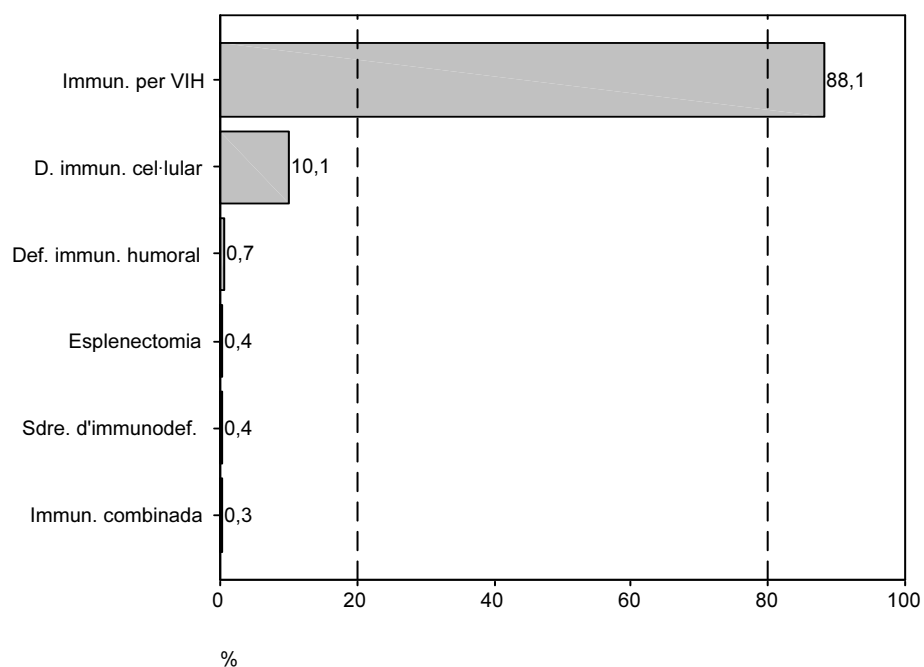

1. Edat i gènere

Taula 5.9.2. Distribució dels diagnòstics d'alteració de la immunitat, segons gènere.

	sexe ^a	
	dona	home
<i>Esplenectomia</i>	4 (30,8)	9 (69,2)
<i>Deficiència de la immunitat humoral</i>	11 (47,8)	12 (52,2)
<i>Deficiència de la immunitat cel·lular</i>	100 (31,3)	220 (68,8)
<i>Immunodeficiència combinada</i>	5 (62,5)	3 (37,5)
<i>Immunodeficiència per VIH</i>	880 (31,5)	1913 (68,5)
<i>Síndrome d'immunodeficiència</i>	7 (53,8)	6 (46,2)
Total	1007 (31,8)	2163 (68,2)

^a. n(%diagnòstic)

Gràfic 5.9.2. Distribució dels diagnòstics d'alteració de la immunitat, segons gènere.

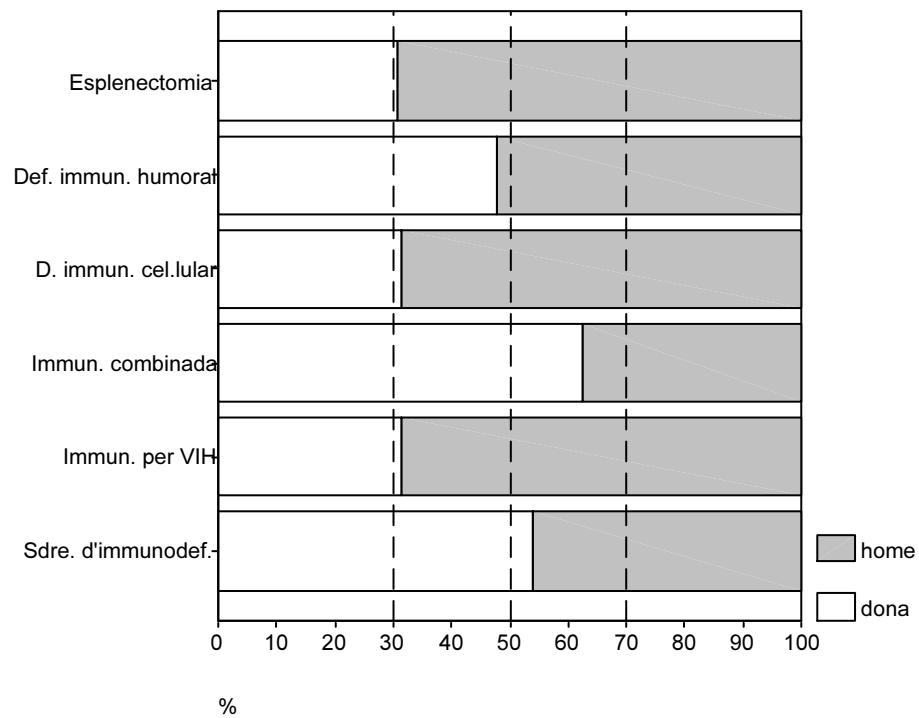

Taula 5.9.3. Distribució dels diagnòstics d'alteració de la immunitat, segons edat.

	edat ^a					
	0-4	5-16	17-44	45-64	65-74	75 ó més
<i>Esplenectomia</i>			8 (61,5)	5 (38,5)		
<i>Deficiència de la immunitat humoral</i>	2 (8,7)	2 (8,7)	9 (39,1)	9 (39,1)		1 (4,3)
<i>Deficiència de la immunitat cel·lular</i>	14 (4,4)	13 (4,1)	280 (87,5)	13 (4,1)		
<i>Immunodeficiència combinada</i>	1 (12,5)	2 (25,0)	4 (50,0)	1 (12,5)		
<i>Immunodeficiència per VIH</i>	18 (0,6)	27 (1,0)	2551 (91,3)	191 (6,8)	3 (0,1)	3 (0,1)
<i>Síndrome d'immunodeficiència</i>			8 (61,5)	3 (23,1)	1 (7,7)	1 (7,7)
Total	35 (1,1)	44 (1,4)	2860 (90,2)	222 (7,0)	4 (0,1)	5 (0,2)

^a. n(%diagnòstic)

Gràfic 5.9.3. Distribució dels diagnòstics d'alteració de la immunitat, segons edat.

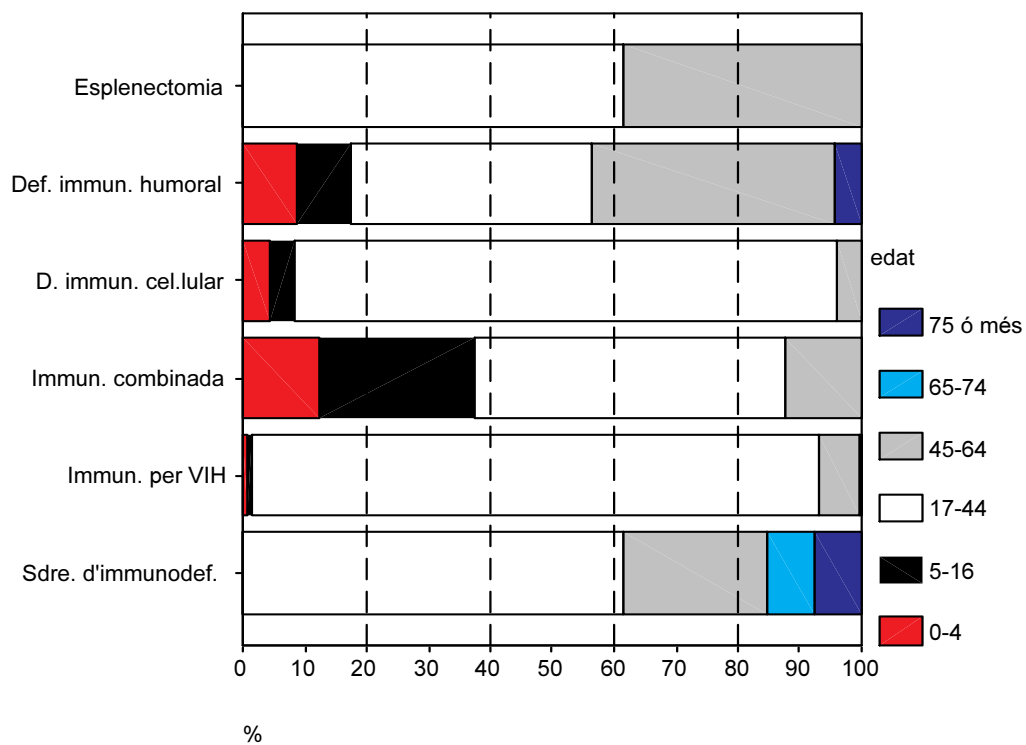

2. Grau de disminució

Taula 5.9.4. Distribució dels diagnòstics d'alteració de la immunitat, segons grau de disminució.

	grau de disminució ^a		
	de 33 a 64	de 65 a 74	igual ó sup a 75
Esplenectomia	8 (61,5)	5 (38,5)	
Deficiència de la immunitat humoral	12 (52,2)	9 (39,1)	2 (8,7)
Deficiència de la immunitat cel·lular	160 (50,0)	153 (47,8)	7 (2,2)
Immunodeficiència combinada	5 (62,5)	3 (37,5)	
Immunodeficiència per VIH	338 (12,1)	2216 (79,3)	239 (8,6)
Síndrome d'immunodeficiència	6 (46,2)	6 (46,2)	1 (7,7)
Total	529 (16,7)	2392 (75,5)	249 (7,9)

^a. n(%diagnòstic)

Gràfic 5.9.4. Distribució dels diagnòstics d'alteració de la immunitat, segons grau de disminució.

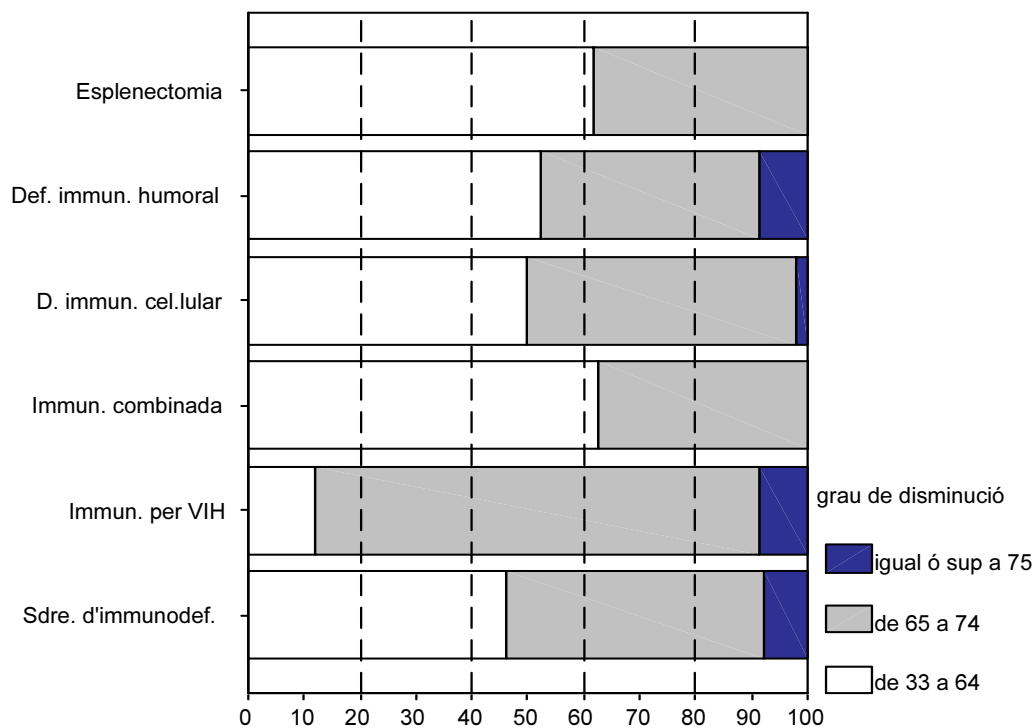

3. Comarca i regions comarcals

Taula 5.9.5a. Distribució dels diagnòstics d'alteració de la immunitat, segons comarca.

	diagnòstic ^a					Total	
	Esplenectomia	Def. immunitat humoral	Def. immunitat cel·lular	Immunodef. combinada	Immunodef. per VIH		Sdre. d'immunodeficiència
Alt Camp	1 (7,7)		2 (0,6)		16 (0,6)	19	
Alt Empordà	1 (7,7)		3 (0,9)		40 (1,4)	44	
Alt Penedès			3 (0,9)		20 (0,7)	23	
Alt Urgell		1 (4,3)			5 (0,2)	6	
Anoia			4 (1,3)		31 (1,1)	35	
Bages	1 (7,7)	1 (4,3)	7 (2,2)		57 (2,0)	66	
Baix Camp			4 (1,3)		97 (3,5)	101	
Baix Ebre			1 (,3)	2 (25,0)	30 (1,1)	33	
Baix Empordà			1 (0,3)		22 (0,8)	1 (7,7)	24
Baix Llobregat	2 (15,4)	3 (13,0)	20 (6,3)		273 (9,8)	1 (7,7)	299
Baix Penedès			4 (1,3)		30 (1,1)		34
Barcelonès	4 (30,8)	7 (30,4)	158 (49,4)	2 (25,0)	1382 (49,5)	9 (69,2)	1562
Berguedà			1 (0,3)		7 (0,3)		8
Conca de Barberà					5 (0,2)		5
Garraf		1 (4,3)	2 (0,6)	1 (12,5)	45 (1,6)		49
Garrigues					4 (0,1)		4
Garrotxa		1 (4,3)	2 (0,6)		8 (0,3)		11
Gironès	2 (15,4)		2 (0,6)		32 (1,1)		36
Maresme		1 (4,3)	14 (4,4)		92 (3,3)		107
Montsià			2 (0,6)		22 (0,8)		24
Noguera	1 (7,7)		2 (0,6)		2 (0,1)		5
Osona					17 (0,6)		17
Pallars Jussà					4 (0,1)		4
Pla d'Urgell		1 (4,3)			3 (0,1)	1 (7,7)	5
Pla de l'Estany					4 (0,1)		4
Ribera d'Ebre			2 (0,6)		7 (0,3)		9
Ripollès			1 (0,3)		5 (0,2)		6
Segarra					1 (0,0)		1
Segrià		1 (4,3)	12 (3,8)		103 (3,7)		116
Selva		1 (4,3)	1 (0,3)		20 (0,7)		22
Tarragonès			8 (2,5)		100 (3,6)		108
Terra Alta					1 (0,0)		1
Urgell					3 (0,1)		3
Vallès Occidental		3 (13,0)	43 (13,4)	2 (25,0)	222 (7,9)	1 (7,7)	271
Vallès Oriental	1 (7,7)	2 (8,7)	21 (6,6)	1 (12,5)	83 (3,0)		108

a. n(%diagnòstic)

Taula 5.9.5b. Distribució dels diagnòstics d'alteració de la immunitat, segons regions comarcals.

	diagnòstic ^a					
	Esplenectomia	Deficiència de la immunitat humoral	Deficiència de la immunitat cel·lular	Immunodeficiència combinada	Immunodeficiència per VIH	Síndrome d'immunodeficiència
Metropolità	7 (53,8)	17 (73,9)	261 (81,6)	6 (75,0)	2117 (75,8)	11 (84,6)
Comarques de Girona	3 (23,1)	2 (8,7)	10 (3,1)		131 (4,7)	1 (7,7)
Camp de Tarragona	1 (7,7)		18 (5,6)		248 (8,9)	
Terres de l'Ebre			5 (1,6)	2 (25,0)	60 (2,1)	
Ponent	1 (7,7)	3 (13,0)	14 (4,4)		125 (4,5)	1 (7,7)
Comarques centrals	1 (7,7)	1 (4,3)	12 (3,8)		112 (4,0)	

a. n(%diagnòstic)

Taula 5.9.6. Prevalença dels trastorns d'alteració de la immunitat, segons regions comarcals.

	Metropolità	Comarques de Girona	Camp de Tarragona	Terres de l'Ebre	Ponent	Comarques Centrals
Deficiència de la immunitat cel·lular	,62	,21	,49	,32	,41	,29
Deficiència de la immunitat humoral	,04	,04	,00	,00	,09	,02
Esplenectomia	,02	,06	,03	,00	,03	,02
Immunodeficiència combinada	,01	,00	,00	,13	,00	,00
Immunodeficiència per VIH	5,01	2,74	6,73	3,86	3,70	2,74
Síndrome d'immunodeficiència	,03	,02	,00	,00	,03	,00

casos per 10000 habitants

Gràfic 5.9.6. Distribució dels trastorns d'alteració de la immunitat, segons regions comarcals.

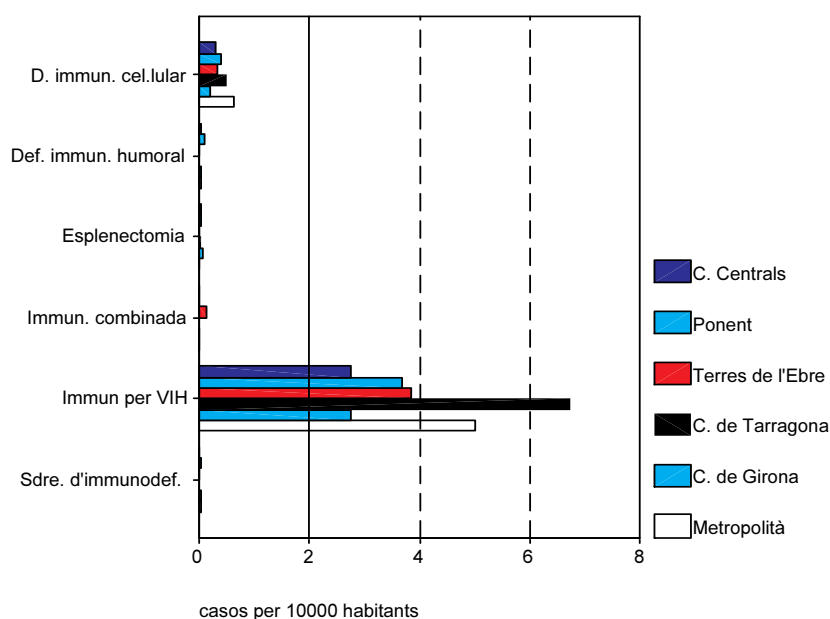

ANNEX 6
ETIOLOGIES

**Estudi descriptiu de les etiologies de les persones
amb certificat de disminució a Catalunya**

Taula 6.1. Distribució de les etiologies.

etiologies

	<i>Frecuencia</i>	<i>Porcentaje</i>
<i>No filiada</i>	66032	24,6
<i>Idiopàtica</i>	31929	11,9
<i>Degenerativa</i>	30004	11,2
<i>Vascular</i>	23980	8,9
<i>Congènita</i>	20070	7,5
<i>Desconeguda</i>	20022	7,5
<i>Traumàtica</i>	17301	6,4
<i>Infeciosa</i>	16336	6,1
<i>Psicògena</i>	11924	4,4
<i>Tumoral</i>	8090	3,0
<i>Metabòlica</i>	7936	3,0
<i>Patiment fetal perinatal</i>	6402	2,4
<i>Immunològica</i>	5210	1,9
<i>Tòxica</i>	2794	1,0
<i>Iatrogènica</i>	447	,2
<i>Total</i>	268477	100,0

Gràfic 6.1. Distribució de les etiologies.

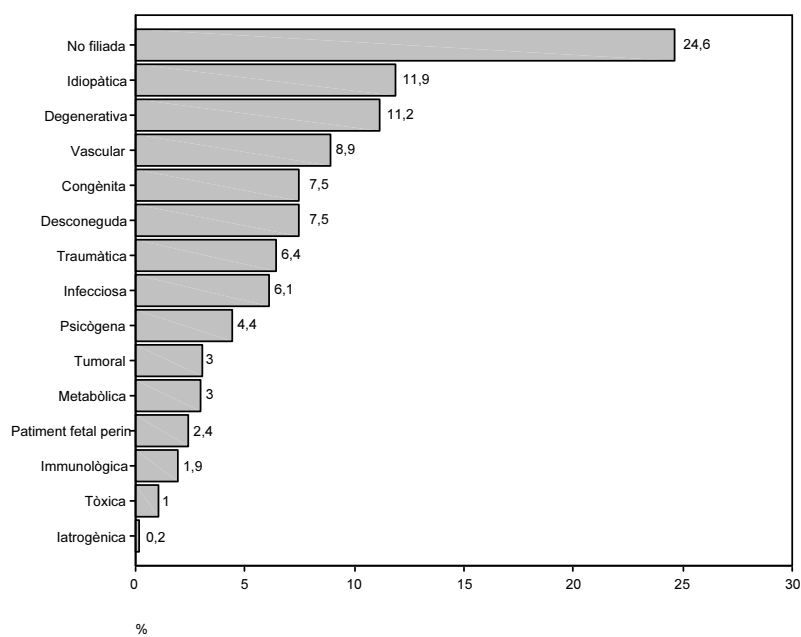

Taula 6.12. Distribució de les deficiències, segons etiologia.

deficiències agrupades	etiologia ^a											Total				
	Congènita	Patiment fetal perinatal	Vascular	Tòxica	Infecciosa	Immunològica	Tumoral	Traumàtica	Degenerativa	Metabòlica	Psicògena		Iatrogènica	Idiopàtica	No filada	Desconeguda
Columna	331 (2,5)	1 (0)	9 (1)	6 (0)	128 (1,0)	28 (2)	48 (4)	745 (5,7)	6293 (47,9)	143 (1,1)	2 (0)	19 (1)	1811 (13,8)	3558 (27,1)	3 (0)	13125
EESS	945 (11,9)	44 (6)	103 (1,3)	3 (0)	90 (1,1)	136 (1,7)	303 (3,8)	4607 (58,1)	447 (5,6)	9 (1)	1 (0)	53 (7)	265 (3,3)	914 (11,5)	6 (1)	7926
EELI	898 (5,7)	8 (1)	1237 (7,9)	18 (1)	879 (5,6)	68 (4)	435 (2,8)	4886 (31,1)	4783 (30,4)	183 (1,2)	3 (0)	29 (2)	450 (2,9)	1830 (11,6)	27 (2)	15734
3 ó 4 EE ó una ES i una	153 (8,9)	13 (8)	45 (2,6)	4 (2)	40 (2,3)	690 (40,2)	6 (3)	217 (12,7)	192 (11,2)	23 (1,3)		2 (1)	150 (8,7)	180 (10,5)		1715
Talla baixa-def. s. osteoarticular, extrem. i columna	462 (3,0)	3 (0)	26 (2)	6 (0)	51 (3)	1051 (6,8)	76 (5)	305 (2,0)	11655 (74,9)	339 (2,2)	7 (0)	2 (0)	718 (4,6)	838 (5,4)	18 (1)	15557
SN periferic-pariels cranials	15 (2,5)	44 (7,3)	10 (1,7)	5 (8)	9 (1,5)		42 (7,0)	236 (39,2)	48 (8,0)	4 (7)		14 (2,3)	13 (2,2)	162 (26,9)		602
SN EESS	71 (5,1)	264 (19,0)	75 (5,4)	1 (1)	220 (15,8)	3 (2)	25 (1,8)	527 (37,8)	6 (4)			28 (2,0)	11 (8)	158 (11,3)	4 (3)	1393
SN EELI	665 (7,9)	321 (3,8)	205 (2,4)	78 (9)	4464 (52,8)	9 (1)	215 (2,5)	1186 (14,0)	86 (1,0)	33 (4)		34 (4)	346 (4,1)	796 (9,4)	12 (1)	8450
SN hemicos	228 (2,9)	588 (7,2)	5013 (64,6)	11 (1)	457 (5,9)	9 (1)	209 (2,7)	450 (5,8)	13 (2)	8 (1)	2 (0)	7 (1)	101 (1,3)	678 (8,7)	14 (2)	7758
SN 4 EE	582 (13,4)	959 (22,1)	236 (5,4)	29 (7)	361 (8,3)	10 (2)	93 (2,1)	700 (16,2)	62 (1,4)	35 (8)	1 (0)	9 (2)	367 (8,5)	883 (20,4)	7 (2)	4334
Epilepsia	100 (4,4)	57 (2,5)	42 (1,9)	9 (4)	53 (2,3)	3 (1)	61 (2,7)	111 (4,9)	9 (4)	2 (1)	1 (0)	2 (1)	181 (8,0)	1625 (71,9)	5 (2)	2261
Alt. coordinació i/o equilibri	218 (9,2)	81 (3,4)	232 (9,8)	24 (1,0)	34 (1,4)	15 (6)	85 (3,6)	90 (3,8)	82 (3,5)	9 (4)	1 (0)	4 (2)	1049 (44,4)	435 (18,4)	2 (1)	2361
T. vasomotor, disf. neurovegetativa i altres	934 (23,8)	84 (2,1)	297 (7,6)	54 (1,4)	145 (3,7)	36 (9)	107 (2,7)	174 (4,4)	79 (2,0)	45 (1,1)	9 (2)	5 (1)	1237 (31,5)	707 (18,0)	11 (3)	3924
Retard mental	5312 (18,1)	3423 (11,6)	49 (2)	52 (2)	1339 (4,6)	6 (0)	31 (1)	192 (7)	10 (0)	77 (3)	65 (2)	3 (0)	227 (8)	18154 (61,8)	447 (1,5)	29387
Retard maduratiu i/o del desenvolupament	927 (15,8)	264 (4,5)	15 (3)	12 (2)	40 (7)		6 (1)	15 (3)	106 (1,8)	10 (2)	106 (1,8)	2 (0)	406 (6,9)	4002 (66,3)	53 (9)	5858
Trastorn mental	90 (2)	25 (1)	1225 (3,2)	645 (1,7)	124 (3)	3 (0)	88 (2)	681 (1,8)	3545 (9,3)	11 (0)	11627 (30,4)	8 (0)	17354 (45,4)	2594 (6,8)	167 (4)	38187
Visual	4310 (19,2)	61 (3)	773 (3,4)	71 (3)	350 (1,6)	53 (2)	312 (1,4)	1372 (6,1)	1917 (8,5)	1749 (7,8)	2 (0)	25 (1)	1521 (6,8)	9909 (44,1)	68 (3)	22493
Auditiva	1268 (11,8)	74 (7)	23 (2)	368 (3,4)	1076 (10,0)	6 (1)	79 (7)	174 (1,6)	244 (2,3)	9 (1)	3 (0)	49 (5)	662 (6,3)	6665 (62,0)	22 (2)	10742
Expressiva	58 (5,5)	6 (6)	162 (15,3)	2 (2)	13 (1,2)		598 (56,6)	34 (3,2)	3 (3)		7 (7)	2 (2)	9 (9)	159 (15,1)	3 (3)	1056
Polimorfomàtica	271 (93,4)	1 (3)			3 (1,0)		2 (7)							13 (4,5)		290
Ap. respiratori	162 (1,8)	4 (0)	86 (9)	462 (5,0)	926 (10,0)	2293 (24,8)	384 (4,2)	53 (6)	10 (1)	22 (2)	4 (0)	22 (2)	767 (8,3)	4041 (43,7)	12 (1)	9248
Ap. circulatori	545 (3,0)	43 (2)	13132 (71,7)	45 (2)	904 (4,9)	38 (2)	46 (3)	17 (1)	77 (4)	143 (8)		8 (0)	1369 (7,5)	1937 (10,6)	8 (0)	18312
Ap. digestiu	176 (3,4)	3 (1)	66 (1,3)	780 (14,9)	1110 (21,1)	73 (1,4)	529 (10,1)	19 (4)	18 (3)	42 (8)	12 (2)	55 (1,0)	564 (10,7)	1803 (34,3)		5250
S. endocrí i metabòlic	122 (2,4)	1 (0)	8 (2)	9 (2)	7 (1)	38 (8)	79 (1,6)	7 (1)	9 (2)	4631 (91,7)	3 (1)	17 (3)	27 (5)	92 (1,8)		5050
S. hematopoètics	304 (25,7)		4 (3)		159 (13,5)	36 (3,0)	444 (37,6)	3 (3)	1 (1)	2 (2)		1 (1)	82 (6,9)	143 (12,1)	2 (2)	1181
Ap. genitourinari	357 (9,9)	2 (1)	116 (3,2)	11 (3)	148 (4,1)	108 (3,0)	535 (14,9)	38 (1,1)	32 (9)	269 (7,5)	1 (0)	19 (5)	262 (7,3)	1685 (47,0)	5 (1)	3588
Dermatològica	55 (11,6)		9 (1,9)	8 (1,7)	10 (2,1)	81 (17,0)	54 (11,3)	51 (10,7)	3 (6)	3 (6)	1 (2)	1 (2)	137 (28,8)	66 (13,9)		476
Alt. s. immunològic	15 (5)		7 (2)	1 (0)	2835 (95,3)	49 (1,6)	47 (1,6)				1 (0)		6 (2)	12 (4)		2975
Trasplantat	97 (10,5)	2 (2)	46 (5,0)	37 (4,0)	99 (10,7)	29 (3,1)	20 (2,2)	1 (1)	1 (1)	23 (2,5)		1 (1)	65 (7,0)	501 (54,3)	1 (1)	923
Terminal	1 (4,3)		1 (4,3)		2 (8,7)		13 (56,5)	3 (13,0)		1 (4,3)				2 (8,7)		23
Malaltia crònica	20 (2,7)	3 (4)	41 (5,5)	4 (5)	15 (2,0)	132 (17,7)	165 (22,1)	8 (1,1)	17 (2,3)	6 (8)	2 (3)		186 (24,9)	130 (17,4)	18 (2,4)	747
No conegut-H, invalidesa	41 (2)	4 (0)	46 (2)	3 (0)	56 (3)	12 (1)	39 (2)	33 (2)	32 (2)	5 (0)	3 (0)	3 (0)	12 (1)	224 (1,2)	18602 (97,3)	19115
Sense deficiència	6 (5,9)		6 (5,9)	2 (2,0)	2 (2,0)	1 (1,0)	8 (7,9)	4 (4,0)	3 (3,0)				5 (5,0)	9 (8,9)	55 (54,5)	101
Discapacitat múltiple	305 (6,3)	47 (1,0)	611 (12,9)	22 (5)	83 (1,7)	191 (3,9)	642 (13,2)	320 (6,6)	322 (6,6)	31 (6)	60 (1,2)	9 (2)	1466 (30,1)	315 (6,5)	449 (9,2)	4873
Pèrdua total o parcial d'u òrgan	26 (8)	2 (1)	24 (7)	12 (3)	104 (3,0)	3 (1)	2266 (65,5)	40 (1,2)	8 (2)	67 (1,9)		14 (4)	83 (2,4)	812 (23,5)	1 (0)	3462

a. n(%etiologia)

1. Edat i gènere

Taula 6.2. Distribució de les etiologies, segons gènere.

etiologia	sexe ^a		Total
	dona	home	
Congènita	9905 (49,4)	10165 (50,6)	20070
Patiment fetal perinatal	2658 (41,5)	3744 (58,5)	6402
Vascular	10988 (45,8)	12992 (54,2)	23980
Tòxica	716 (25,6)	2078 (74,4)	2794
Infeciosa	7255 (44,4)	9081 (55,6)	16336
Immunològica	3978 (76,4)	1232 (23,6)	5210
Tumoral	4369 (54,0)	3721 (46,0)	8090
Traumàtica	4427 (25,6)	12874 (74,4)	17301
Degenerativa	21728 (72,4)	8276 (27,6)	30004
Metabòlica	5136 (64,7)	2800 (35,3)	7936
Psicògena	7521 (63,1)	4403 (36,9)	11924
Iatrogènica	260 (58,2)	187 (41,8)	447
Idiopàtica	16132 (50,5)	15797 (49,5)	31929
No filiada	32546 (49,3)	33486 (50,7)	66032
Desconeguda	6538 (32,7)	13484 (67,3)	20022
Total	134157 (50,0)	134320 (50,0)	268477

a. n(%sexe)

Gràfic 6.2. Distribució de les etiologies, segons gènere.

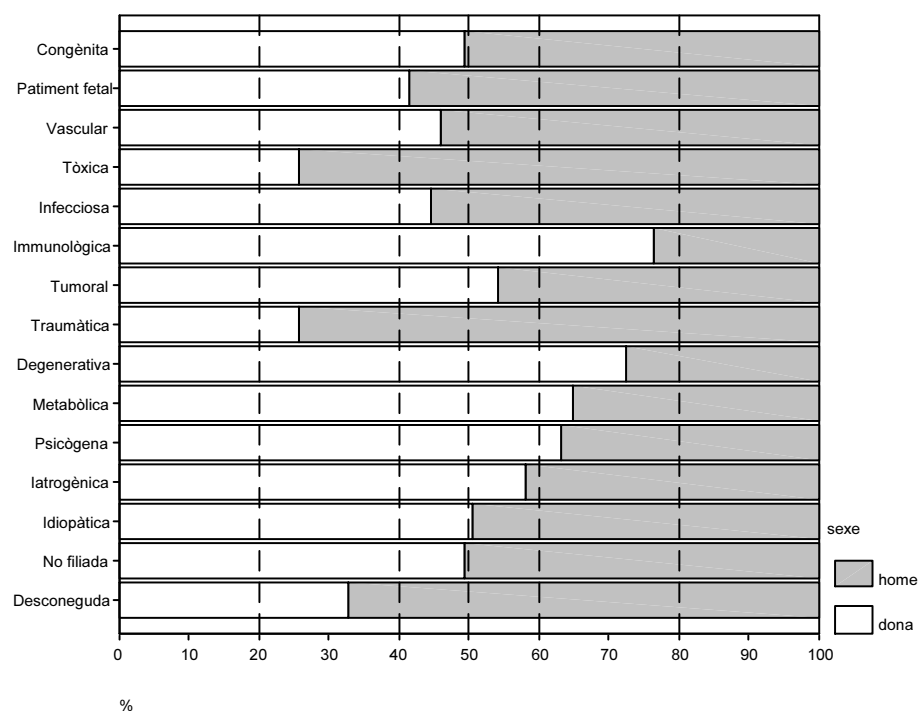

Taula 6.3. Distribució de les etiologies, segons edat.

etiologia	edat ^a												Total	
	0-4		5-16		17-44		45-64		65-74		75 ó més			
	Recuento	% fila	Recuento	% fila	Recuento	% fila	Recuento	% fila	Recuento	% fila	Recuento	% fila	Recuento	% fila
Congènita	2065	(10,3)	3782	(18,8)	9945	(49,6)	3518	(17,5)	546	(2,7)	214	(1,1)	20070	(100,0)
Patiment fetal perinatal	530	(8,3)	1486	(23,2)	3862	(60,3)	452	(7,1)	48	(0,7)	24	(0,4)	6402	(100,0)
Vascular	72	(0,3)	108	(0,5)	1724	(7,2)	11270	(47,0)	6109	(25,5)	4697	(19,6)	23980	(100,0)
Tòxica	18	(0,6)	77	(2,8)	994	(35,6)	1434	(51,3)	199	(7,1)	72	(2,6)	2794	(100,0)
Infeciosa	151	(0,9)	534	(3,3)	8666	(53,0)	5551	(34,0)	1100	(6,7)	334	(2,0)	16336	(100,0)
Immunològica	20	(0,4)	86	(1,7)	1306	(25,1)	2828	(54,3)	707	(13,6)	263	(5,0)	5210	(100,0)
Tumoral	36	(0,4)	221	(2,7)	1801	(22,3)	4447	(55,0)	1176	(14,5)	409	(5,1)	8090	(100,0)
Traumàtica	45	(0,3)	332	(1,9)	8082	(46,7)	6442	(37,2)	1505	(8,7)	895	(5,2)	17301	(100,0)
Degenerativa	16	(0,1)	32	(0,1)	1209	(4,0)	14135	(47,1)	7682	(25,6)	6930	(23,1)	30004	(100,0)
Metabòlica	39	(0,5)	227	(2,9)	1155	(14,6)	4203	(53,0)	1668	(21,0)	644	(8,1)	7936	(100,0)
Psicògena	43	(0,4)	316	(2,7)	4761	(39,9)	6010	(50,4)	620	(5,2)	174	(1,5)	11924	(100,0)
Iatrogènica	2	(0,4)	18	(4,0)	178	(39,8)	181	(40,5)	52	(11,6)	16	(3,6)	447	(100,0)
Idiopàtica	105	(0,3)	499	(1,6)	14496	(45,4)	11238	(35,2)	3279	(10,3)	2312	(7,2)	31929	(100,0)
No filiada	2000	(3,0)	8567	(13,0)	23839	(36,1)	21849	(33,1)	6119	(9,3)	3658	(5,5)	66032	(100,0)
Desconeguda	37	(0,2)	187	(0,9)	3795	(19,0)	11998	(59,9)	2926	(14,6)	1079	(5,4)	20022	(100,0)
Total	5179	(1,9)	16472	(6,1)	85813	(32,0)	105556	(39,3)	33736	(12,6)	21721	(8,1)	268477	(100,0)

a. n(%edat)

Gràfic 6.3. Distribució de les etiologies, segons edat.

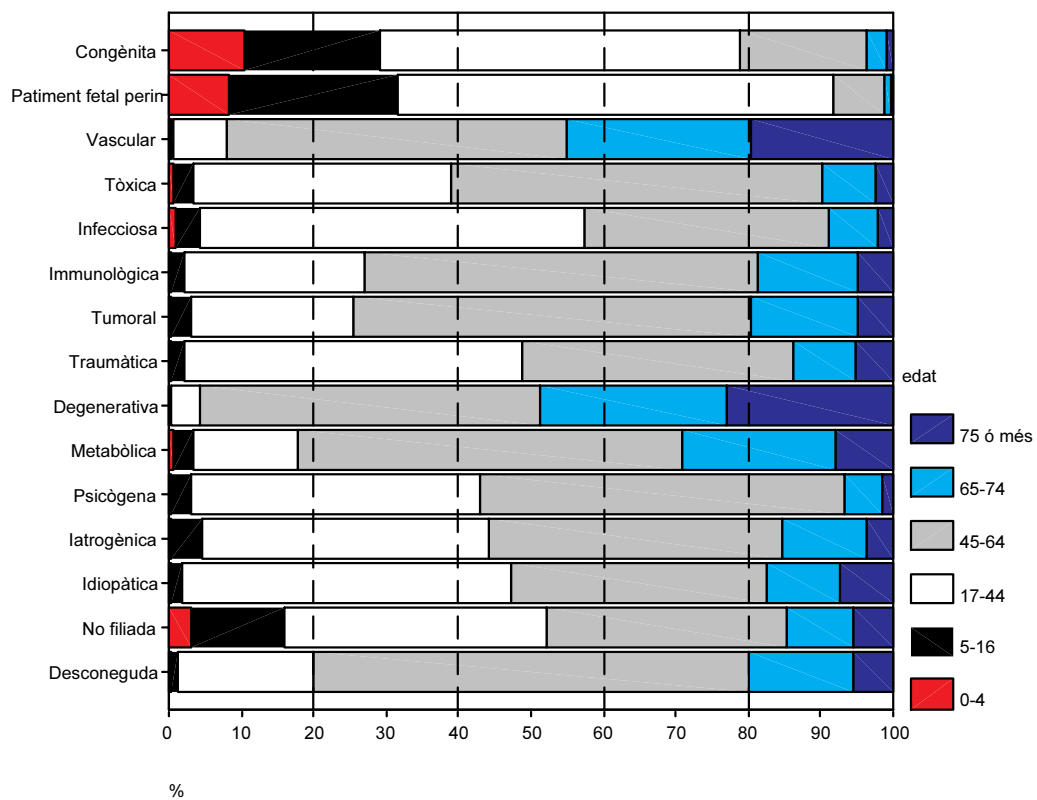

Taula 6.4. Distribució de les etiologies, segons edat, en els homes.

etiologia	edat ^a							Total
	0-4	5-16	17-44	45-64	65-74	75 ó més		
Congènita	1118 (11,0)	2174 (21,4)	5255 (51,7)	1366 (13,4)	190 (1,9)	62 (0,6)	10165	
Patiment fetal perinatal	314 (8,4)	900 (24,0)	2261 (60,4)	227 (6,1)	29 (0,8)	13 (0,3)	3744	
Vascular	38 (0,3)	62 (0,5)	1024 (7,9)	6441 (49,6)	3360 (25,9)	2067 (15,9)	12992	
Toxica	9 (0,4)	48 (2,3)	684 (32,9)	1118 (53,8)	158 (7,6)	61 (2,9)	2078	
Infecciosa	77 (0,8)	315 (3,5)	5316 (58,5)	2711 (29,9)	489 (5,4)	173 (1,9)	9081	
Immunològica	9 (0,7)	44 (3,6)	367 (29,8)	614 (49,8)	140 (11,4)	58 (4,7)	1232	
Tumoral	23 (0,6)	132 (3,5)	787 (21,2)	1878 (50,5)	652 (17,5)	249 (6,7)	3721	
Traumàtica	33 (0,3)	242 (1,9)	6458 (50,2)	4772 (37,1)	945 (7,3)	424 (3,3)	12874	
Degenerativa	9 (0,1)	22 (0,3)	566 (6,8)	3970 (48,0)	1951 (23,6)	1758 (21,2)	8276	
Metabòlica	22 (0,8)	120 (4,3)	558 (19,9)	1373 (49,0)	524 (18,7)	203 (7,3)	2800	
Psicògena	24 (0,5)	232 (5,3)	2428 (55,1)	1568 (35,6)	118 (2,7)	33 (0,7)	4403	
Iatrogènica	1 (0,5)	11 (5,9)	87 (46,5)	58 (31,0)	25 (13,4)	5 (2,7)	187	
Idiopàtica	74 (0,5)	330 (2,1)	8545 (54,1)	4500 (28,5)	1398 (8,8)	950 (6,0)	15797	
No filiada	1333 (4,0)	5436 (16,2)	13010 (38,9)	9760 (29,1)	2442 (7,3)	1505 (4,5)	33486	
Desconeguda	28 (0,2)	106 (0,8)	2709 (20,1)	8591 (63,7)	1599 (11,9)	451 (3,3)	13484	
Total	3112 (2,3)	10174 (7,6)	50055 (37,3)	48947 (36,4)	14020 (10,4)	8012 (6,0)	134320	

a. n(%edat)

Gràfic 6.4. Distribució de les etiologies, segons edat, en els homes.

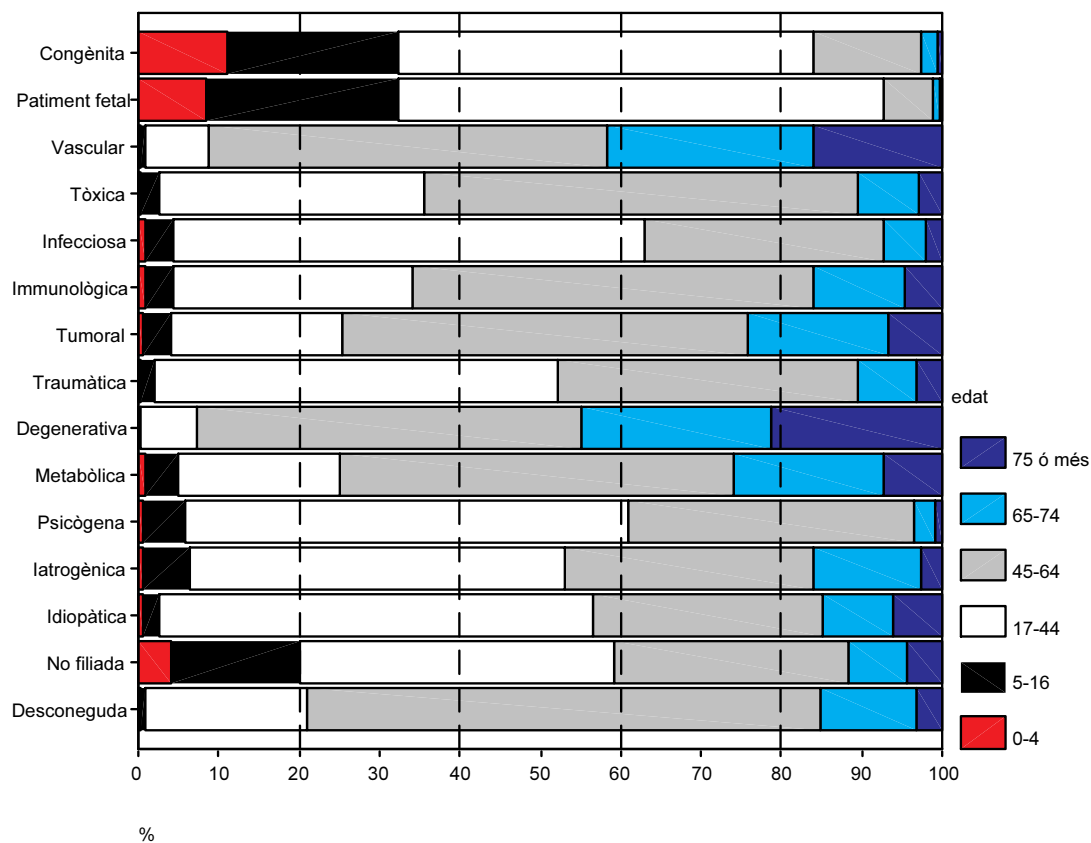

Taula 6.5. Distribució de les etiologies, segons edat, en les dones.

etiologia	edat ^a						Total
	0-4	5-16	17-44	45-64	65-74	75 ó més	
Congènita	947 (9,6)	1608 (16,2)	4690 (47,3)	2152 (21,7)	356 (3,6)	152 (1,5)	9905
Patiment fetal perinatal	216 (8,1)	586 (22,0)	1601 (60,2)	225 (8,5)	19 (0,7)	11 (0,4)	2658
Vascular	34 (,3)	46 (0,4)	700 (6,4)	4829 (43,9)	2749 (25,0)	2630 (23,9)	10988
Tòxica	9 (1,3)	29 (4,1)	310 (43,3)	316 (44,1)	41 (5,7)	11 (1,5)	716
Infecciosa	74 (1,0)	219 (3,0)	3350 (46,2)	2840 (39,1)	611 (8,4)	161 (2,2)	7255
Immunològica	11 (0,3)	42 (1,1)	939 (23,6)	2214 (55,7)	567 (14,3)	205 (5,2)	3978
Tumoral	13 (0,3)	89 (2,0)	1014 (23,2)	2569 (58,8)	524 (12,0)	160 (3,7)	4369
Traumàtica	12 (0,3)	90 (2,0)	1624 (36,7)	1670 (37,7)	560 (12,6)	471 (10,6)	4427
Degenerativa	7 (0,0)	10 (0,0)	643 (3,0)	10165 (46,8)	5731 (26,4)	5172 (23,8)	21728
Metabòlica	17 (0,3)	107 (2,1)	597 (11,6)	2830 (55,1)	1144 (22,3)	441 (8,6)	5136
Psicògena	19 (0,3)	84 (1,1)	2333 (31,0)	4442 (59,1)	502 (6,7)	141 (1,9)	7521
Iatrogenica	1 (0,4)	7 (2,7)	91 (35,0)	123 (47,3)	27 (10,4)	11 (4,2)	260
Idiopàtica	31 (0,2)	169 (1,0)	5951 (36,9)	6738 (41,8)	1881 (11,7)	1362 (8,4)	16132
No fillada	667 (2,0)	3131 (9,6)	10829 (33,3)	12089 (37,1)	3677 (11,3)	2153 (6,6)	32546
Desconeguda	9 (0,1)	81 (1,2)	1086 (16,6)	3407 (52,1)	1327 (20,3)	628 (9,6)	6538
Total	2067 (1,5)	6298 (4,7)	35758 (26,7)	56609 (42,2)	19716 (14,7)	13709 (10,2)	134157

a. n(%edat)

Gràfic 6.5. Distribució de les etiologies, segons edat, en les dones.

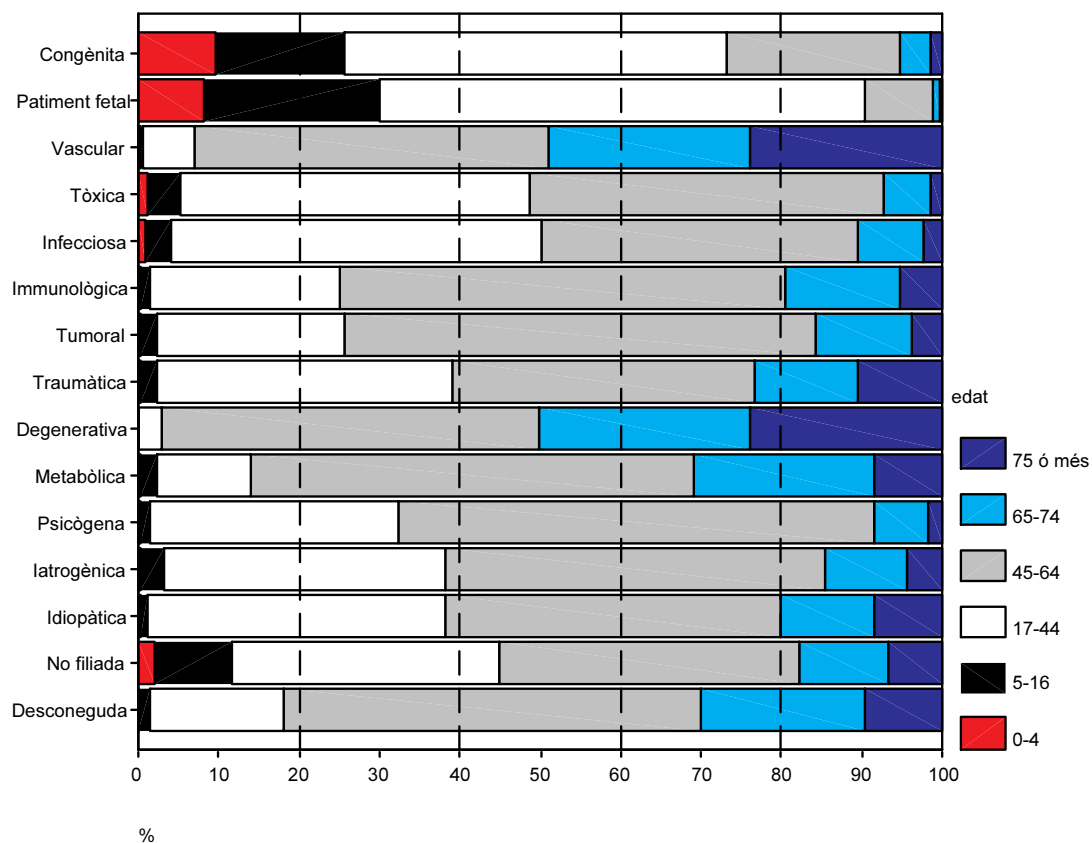

2. Grau de disminució

Taula 6.6. Distribució de les etiologies, segons grau de disminució.

	grau de disminució ^a			Total
	de 33 a 64	de 65 a 74	igual ó sup a 75	
Congènita	8488 (42,3)	4475 (22,3)	7107 (35,4)	20070
Patiment fetal perinatal	2346 (36,6)	1496 (23,4)	2560 (40,0)	6402
Vascular	10567 (44,1)	6507 (27,1)	6906 (28,8)	23980
Tòxica	1189 (42,6)	1201 (43,0)	404 (14,5)	2794
Infeciosa	7860 (48,1)	5955 (36,5)	2521 (15,4)	16336
Immunològica	2556 (49,1)	1937 (37,2)	717 (13,8)	5210
Tumoral	3884 (48,0)	2907 (35,9)	1299 (16,1)	8090
Traumàtica	11902 (68,8)	2623 (15,2)	2776 (16,0)	17301
Degenerativa	19930 (66,4)	5095 (17,0)	4979 (16,6)	30004
Metabòlica	3655 (46,1)	2044 (25,8)	2237 (28,2)	7936
Psicògena	6718 (56,3)	4714 (39,5)	492 (4,1)	11924
Iatrogènica	278 (62,2)	107 (23,9)	62 (13,9)	447
Idiopàtica	10003 (31,3)	16659 (52,2)	5267 (16,5)	31929
No filiada	35747 (54,1)	16687 (25,3)	13598 (20,6)	66032
Desconeguda	19003 (94,9)	407 (2,0)	612 (3,1)	20022
Total	144126 (53,7)	72814 (27,1)	51537 (19,2)	268477

a. n(%grau disminució)

Gràfic 6.6. Distribució de les etiologies, segons grau de disminució.

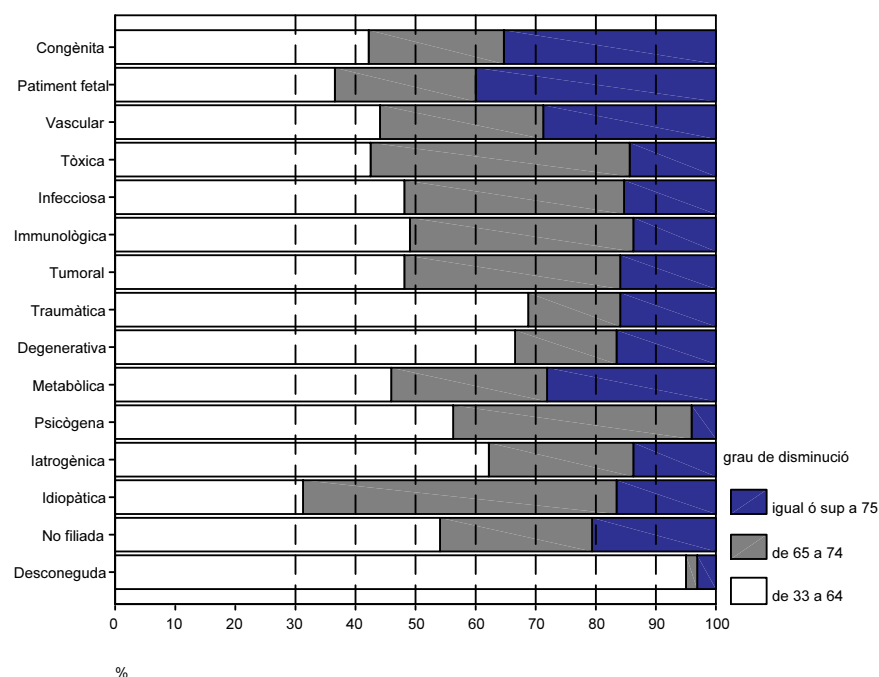

3. Comarques i regions comarcals

Taula 6.7a. Distribució de les etiologies, segons comarques.

comarca	etiologia ^a										Total					
	Congènita	Patiment fetal perinatal	Vascular	Tòxica	Infecciosa	Immunològica	Tumoral	Traumàtica	Degenerativa	Metabòlica		Psicògena	Iatrogènica	Idiopàtica	No fillada	Desconeguda
All Camp	96 (7.5)	24 (1.9)	113 (8.8)	19 (1.5)	87 (6.8)	16 (1.3)	26 (2.0)	95 (7.4)	107 (8.4)	62 (4.8)	64 (5.0)	1 (0)	118 (9.2)	345 (27.0)	107 (8.4)	1279
All Empordà	286 (9.4)	99 (3.2)	273 (9.0)	32 (1.0)	178 (5.8)	54 (1.8)	82 (2.7)	306 (10.0)	313 (10.3)	98 (3.2)	103 (3.4)	5 (2)	294 (9.6)	842 (27.6)	84 (2.8)	3049
All Penedès	207 (7.9)	74 (2.8)	219 (8.4)	24 (0.9)	139 (5.3)	49 (1.9)	70 (2.7)	187 (7.2)	284 (10.9)	63 (2.4)	103 (3.9)	4 (2)	307 (11.8)	716 (27.4)	163 (6.2)	2609
All Urgell	66 (9.5)	25 (3.6)	66 (9.5)	10 (1.4)	49 (7.0)	19 (2.7)	27 (3.9)	51 (7.3)	111 (15.9)	22 (3.2)	27 (3.9)	2 (3)	68 (9.7)	116 (16.6)	39 (5.6)	698
Alla Ribagoça	8 (5.4)	3 (2.0)	11 (7.4)	14 (9.5)	5 (3.4)	2 (1.4)	4 (2.7)	21 (14.2)	26 (17.6)	4 (2.7)	1 (0.7)	1 (1)	13 (8.8)	31 (20.9)	5 (3.4)	148
Anoia	277 (7.5)	97 (2.6)	274 (7.4)	34 (0.9)	205 (5.5)	77 (2.1)	94 (2.5)	226 (6.1)	378 (10.2)	98 (2.6)	152 (4.1)	1 (0)	387 (10.4)	943 (25.4)	468 (12.6)	3711
Bages	458 (6.5)	148 (2.1)	685 (9.7)	87 (1.2)	336 (4.7)	155 (2.2)	191 (2.7)	533 (7.5)	959 (13.5)	215 (3.0)	483 (6.8)	9 (1)	824 (11.6)	1554 (21.9)	459 (6.5)	7096
Baix Camp	447 (7.0)	190 (3.0)	380 (6.0)	76 (1.2)	351 (5.5)	86 (1.3)	170 (2.7)	443 (7.0)	486 (7.6)	254 (4.0)	291 (4.6)	18 (3)	684 (10.7)	2118 (33.2)	377 (5.9)	6371
Baix Ebre	185 (7.2)	71 (2.8)	185 (7.2)	28 (1.1)	163 (6.4)	38 (1.5)	81 (3.2)	195 (7.6)	219 (8.6)	133 (5.2)	126 (4.9)	9 (4)	218 (8.5)	687 (26.9)	214 (8.4)	2552
Baix Empordà	256 (8.5)	113 (3.8)	231 (7.7)	54 (1.8)	174 (5.8)	63 (2.1)	70 (2.3)	273 (9.1)	290 (9.6)	94 (3.1)	95 (3.2)	4 (1)	328 (10.9)	850 (28.2)	116 (3.9)	3011
Baix Llobregat	1972 (6.9)	525 (1.8)	2280 (8.0)	221 (0.8)	1693 (5.9)	619 (2.2)	795 (2.8)	1701 (6.0)	2945 (10.3)	719 (2.5)	1228 (4.3)	35 (1)	3444 (12.1)	6933 (24.3)	3409 (12.0)	28519
Baix Penedès	138 (6.7)	53 (2.6)	164 (7.9)	25 (1.2)	130 (6.3)	33 (1.6)	70 (3.4)	182 (6.8)	184 (8.9)	88 (4.2)	103 (5.0)	9 (4)	224 (10.8)	549 (26.5)	122 (5.9)	2074
Barcelona	7217 (6.7)	2310 (2.2)	10771 (10.0)	1061 (1.0)	6975 (6.5)	2006 (1.9)	3438 (3.2)	5659 (5.3)	11726 (10.9)	2869 (2.7)	4852 (4.5)	165 (2)	14686 (13.7)	25849 (24.1)	7703 (7.2)	107287
Berguedà	120 (3.7)	33 (1.0)	401 (12.2)	37 (1.1)	93 (2.8)	63 (1.9)	82 (2.5)	205 (6.3)	698 (21.3)	78 (2.4)	209 (6.4)	1 (0)	254 (7.7)	738 (22.5)	268 (8.2)	3280
Cardenya	28 (9.7)	10 (3.5)	25 (8.7)	5 (1.7)	21 (7.3)	3 (1.0)	11 (3.8)	31 (10.7)	30 (10.4)	7 (2.4)	7 (2.4)	7 (2.4)	23 (8.0)	74 (25.6)	14 (4.8)	289
Conca de Barberà	605 (9.0)	25 (3.7)	52 (7.8)	12 (1.8)	35 (5.2)	16 (2.4)	25 (3.7)	35 (5.2)	49 (7.3)	34 (5.1)	31 (4.6)	2 (3)	76 (11.4)	173 (25.9)	42 (6.3)	667
Garraf	265 (7.9)	74 (2.7)	265 (7.9)	32 (0.9)	204 (6.1)	74 (2.2)	103 (3.1)	219 (6.5)	360 (10.7)	75 (2.2)	129 (3.8)	10 (3)	396 (11.7)	907 (26.9)	258 (7.7)	3371
Garrigues	76 (8.6)	12 (1.4)	89 (10.1)	4 (0.5)	45 (5.1)	21 (2.4)	42 (4.8)	55 (6.3)	164 (18.7)	41 (4.7)	31 (3.5)	3 (3)	110 (12.5)	152 (17.3)	34 (3.9)	879
Garroixa	149 (11.7)	63 (5.0)	88 (6.9)	14 (1.1)	71 (5.6)	15 (1.2)	32 (2.5)	129 (10.2)	94 (7.4)	26 (2.0)	37 (2.9)	1 (1)	120 (9.4)	364 (28.7)	67 (5.3)	1270
Gironès	460 (8.8)	150 (2.9)	399 (7.7)	69 (1.3)	255 (4.9)	89 (1.7)	118 (2.2)	566 (10.9)	549 (10.6)	143 (2.8)	223 (4.3)	3 (1)	596 (11.5)	1357 (26.1)	223 (4.3)	5200
Maresme	872 (8.9)	357 (3.6)	832 (8.5)	95 (1.0)	621 (6.3)	147 (1.5)	282 (2.9)	567 (5.8)	835 (8.5)	274 (2.8)	476 (4.8)	19 (2)	1215 (12.4)	2518 (25.6)	711 (7.2)	9821
Montsià	152 (7.5)	60 (3.0)	193 (9.5)	26 (1.3)	117 (5.8)	44 (2.2)	79 (3.9)	143 (7.0)	207 (10.2)	116 (5.7)	73 (3.6)	8 (4)	173 (8.5)	553 (27.2)	89 (4.4)	2033
Noguera	170 (10.4)	32 (2.0)	122 (7.4)	13 (0.8)	71 (4.3)	33 (2.0)	57 (3.5)	152 (9.3)	287 (17.5)	56 (3.4)	61 (3.7)	3 (2)	179 (10.9)	312 (19.0)	92 (5.6)	1640
Osona	393 (9.5)	94 (2.3)	323 (7.8)	40 (1.0)	220 (5.3)	92 (2.2)	96 (2.3)	370 (9.0)	372 (9.0)	87 (2.1)	217 (5.3)	13 (3)	457 (11.1)	1110 (26.9)	247 (6.0)	4131
Pallars Jussà	32 (6.5)	8 (1.6)	59 (11.9)	6 (1.2)	29 (5.9)	2 (0.4)	12 (2.4)	56 (11.3)	94 (19.0)	15 (3.0)	11 (2.2)	1 (0)	57 (11.5)	89 (18.0)	24 (4.9)	494
Pallars Sobirà	24 (11.2)	1 (0.5)	18 (8.4)	4 (1.9)	10 (4.7)	4 (1.9)	5 (2.3)	18 (8.4)	50 (23.4)	7 (3.3)	7 (3.3)	1 (1)	20 (9.3)	39 (18.2)	7 (3.3)	214
Pla d'Urgell	138 (9.9)	24 (1.7)	130 (9.3)	13 (0.9)	76 (5.4)	27 (1.9)	68 (4.9)	127 (9.1)	257 (18.4)	50 (3.6)	53 (3.8)	1 (1)	129 (9.2)	240 (17.2)	62 (4.4)	1395
Pla de l'Estany	67 (9.5)	22 (3.1)	53 (7.5)	10 (1.4)	38 (5.4)	14 (2.0)	12 (1.7)	78 (11.0)	66 (9.3)	14 (2.0)	16 (2.3)	2 (6)	75 (10.6)	219 (31.0)	23 (3.3)	707
Priorat	22 (6.7)	14 (4.2)	35 (10.6)	4 (1.2)	20 (6.1)	6 (1.8)	10 (3.0)	26 (7.9)	37 (11.2)	10 (3.0)	9 (2.7)	2 (6)	29 (8.8)	87 (26.4)	19 (5.8)	330
Ribera d'Ebre	45 (6.4)	25 (3.5)	64 (9.0)	10 (1.4)	36 (5.1)	8 (1.1)	19 (2.7)	56 (7.9)	64 (9.0)	29 (4.1)	19 (2.7)	1 (1)	78 (11.0)	185 (26.1)	69 (9.7)	708
Ripollès	92 (10.8)	37 (4.4)	60 (7.1)	12 (1.4)	48 (5.6)	15 (1.8)	21 (2.5)	63 (7.4)	83 (9.8)	13 (1.5)	33 (3.9)	1 (1)	102 (12.0)	222 (26.1)	48 (5.6)	850
Segarra	75 (11.5)	18 (2.8)	48 (7.4)	7 (1.1)	28 (4.3)	20 (3.1)	18 (2.8)	64 (9.8)	104 (16.0)	20 (3.0)	28 (4.3)	4 (6)	75 (11.5)	116 (17.8)	27 (4.1)	652
Segrià	947 (9.0)	175 (1.7)	983 (9.4)	115 (1.1)	681 (6.3)	235 (2.2)	428 (4.1)	799 (7.6)	1829 (17.4)	425 (4.0)	466 (4.4)	37 (4)	1045 (9.9)	1880 (17.9)	484 (4.6)	10509
Selva	358 (9.6)	134 (3.6)	318 (8.5)	60 (1.6)	201 (5.4)	82 (2.2)	118 (3.2)	363 (10.3)	435 (11.7)	104 (2.8)	113 (3.0)	7 (2)	348 (9.3)	896 (24.0)	170 (4.6)	3727
Solsonès	59 (15.3)	13 (3.4)	36 (9.4)	1 (0.3)	13 (3.4)	8 (2.1)	13 (3.4)	23 (6.0)	59 (15.3)	10 (2.6)	19 (4.9)	1 (3)	30 (7.8)	82 (21.3)	18 (4.7)	385
Tarragonès	553 (7.0)	229 (2.9)	604 (7.6)	107 (1.3)	494 (6.2)	120 (1.5)	228 (2.9)	584 (7.4)	738 (9.3)	337 (4.3)	378 (4.8)	23 (3)	830 (10.5)	2152 (27.1)	551 (7.0)	7928
Terra Alta	32 (9.1)	9 (2.6)	29 (8.3)	3 (0.9)	21 (6.0)	6 (1.7)	10 (2.9)	28 (8.0)	29 (8.3)	14 (4.0)	10 (2.9)	1 (3)	46 (13.1)	87 (24.9)	25 (7.1)	350
Urgell	112 (9.3)	24 (2.0)	104 (8.7)	8 (0.7)	52 (4.3)	30 (2.5)	51 (4.2)	118 (9.8)	195 (16.2)	37 (3.1)	46 (3.8)	3 (2)	146 (12.2)	226 (18.8)	49 (4.1)	1201
Vall d'Aran	23 (11.4)	7 (3.5)	18 (9.0)	1 (0.5)	9 (4.5)	4 (2.0)	4 (2.0)	25 (12.4)	24 (11.9)	5 (2.5)	4 (2.0)	1 (1)	14 (7.0)	52 (25.9)	11 (5.5)	201
Vallès Occidental	2283 (8.2)	739 (2.7)	2185 (7.8)	319 (1.1)	1798 (6.5)	574 (2.1)	725 (2.6)	1755 (6.3)	3164 (11.4)	880 (3.2)	1195 (4.3)	23 (1)	2592 (9.3)	7065 (25.4)	2560 (9.2)	27857
Vallès Oriental	850 (8.5)	281 (2.8)	795 (8.0)	82 (0.8)	564 (5.6)	241 (2.4)	303 (3.0)	754 (7.6)	1103 (11.0)	310 (3.1)	395 (4.0)	19 (2)	1119 (11.2)	2804 (26.1)	564 (5.6)	9984
Total	20070 (7.5)	6402 (2.4)	23980 (8.9)	2794 (1.0)	16336 (6.1)	6210 (1.9)	8090 (3.0)	17301 (6.4)	30004 (11.2)	7936 (3.0)	11924 (4.4)	447 (2)	31929 (11.9)	66032 (24.6)	20022 (7.5)	268477

^a n°(comarca)

Taula 6.7b. Distribució de les etiologies, segons regions.

	regions comarcals ^a						Total
	Metropolità	Comarques de Girona	Camp de Tarragona	Terres de l'Ebre	Ponent	Comarques centrals	
Congènita	13666 (68,1)	1668 (8,3)	1316 (6,6)	414 (2,1)	1671 (8,3)	1335 (6,7)	20070
Patiment fetal perinatal	4360 (68,1)	618 (9,7)	535 (8,4)	165 (2,6)	329 (5,1)	395 (6,2)	6402
Vascular	17347 (72,3)	1422 (5,9)	1348 (5,6)	471 (2,0)	1648 (6,9)	1744 (7,3)	23980
Tòxica	1834 (65,6)	251 (9,0)	243 (8,7)	67 (2,4)	195 (7,0)	204 (7,3)	2794
Infeciosa	11994 (73,4)	965 (5,9)	1117 (6,8)	337 (2,1)	1035 (6,3)	888 (5,4)	16336
Immunològica	3710 (71,2)	332 (6,4)	277 (5,3)	96 (1,8)	397 (7,6)	398 (7,6)	5210
Tumoral	5716 (70,7)	453 (5,6)	529 (6,5)	189 (2,3)	716 (8,9)	487 (6,0)	8090
Traumàtica	10842 (62,7)	1798 (10,4)	1365 (7,9)	422 (2,4)	1486 (8,6)	1388 (8,0)	17301
Degenerativa	20417 (68,0)	1830 (6,1)	1601 (5,3)	519 (1,7)	3141 (10,5)	2496 (8,3)	30004
Metabòlica	5190 (65,4)	492 (6,2)	785 (9,9)	292 (3,7)	682 (8,6)	495 (6,2)	7936
Psicògena	8378 (70,3)	620 (5,2)	876 (7,3)	228 (1,9)	735 (6,2)	1087 (9,1)	11924
Iatrogènica	275 (61,5)	21 (4,7)	54 (12,1)	19 (4,3)	53 (11,9)	25 (5,6)	447
Idiopàtica	23759 (74,4)	1863 (5,8)	1961 (6,1)	515 (1,6)	1856 (5,8)	1975 (6,2)	31929
No filiada	46592 (70,6)	4750 (7,2)	5424 (8,2)	1512 (2,3%)	3253 (4,9)	4501 (6,8)	66032
Desconeguda	15368 (76,8)	731 (3,7)	1218 (6,1)	397 (2,0)	834 (4,2)	1474 (7,4)	20022
Total	189448 (70,6)	17814 (6,6)	18649 (6,9)	5643 (2,1)	18031 (6,7)	18892 (7,0)	268477

a. n/(%regió comarcal)

Gràfic 6.7. Distribució de les etiologies, segons regions comarcals.

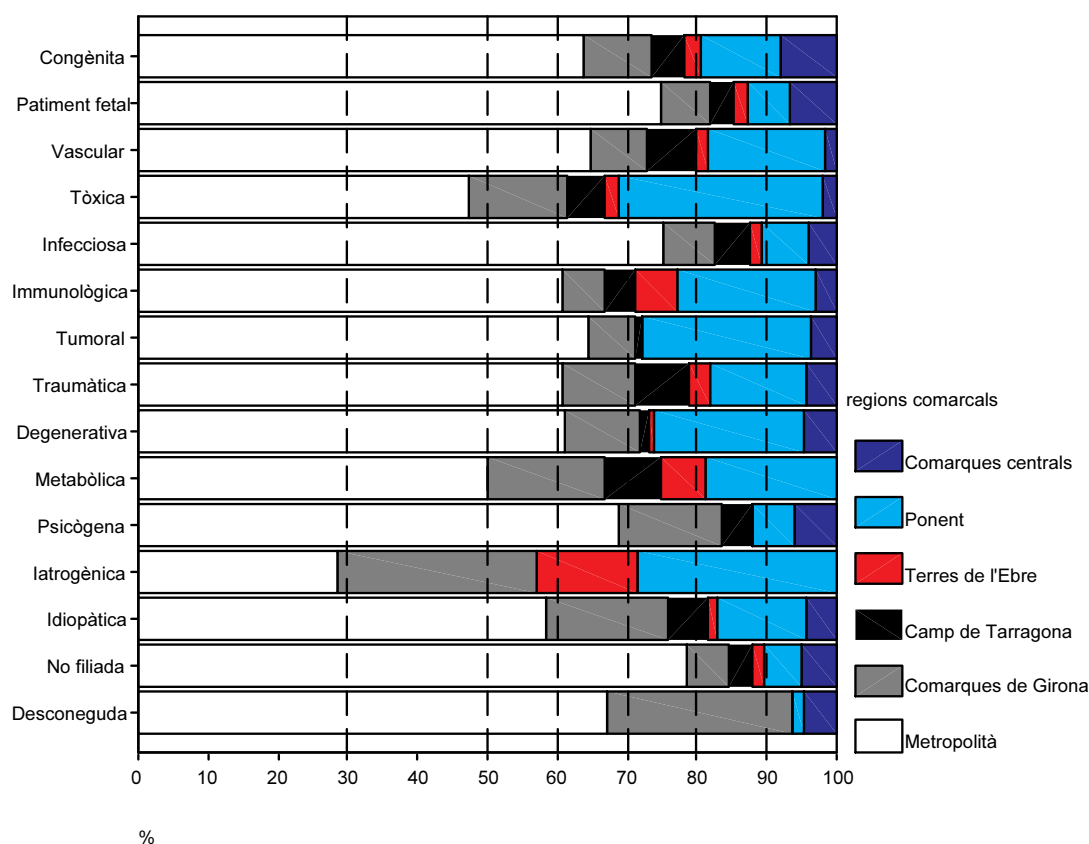

Taula 6.8. Prevalença de les etiologies, segons regions comarcals.

	Metropolità	Comarques de Girona	Camp de Tarragona	Terres de l'Ebre	Ponent	Comarques Centrals
<i>Congènita</i>	32,31	34,90	35,73	26,61	49,40	32,64
<i>Degenerativa</i>	48,27	38,28	43,47	33,36	92,85	61,03
<i>Desconeguda</i>	36,34	15,29	33,07	25,52	24,65	36,04
<i>Iatrogènica</i>	,65	,44	1,47	1,22	1,57	,61
<i>Idiopàtica</i>	56,17	38,98	53,24	33,10	54,86	48,29
<i>Immunològica</i>	8,77	6,95	7,52	6,17	11,74	9,73
<i>Infecciosa</i>	28,36	20,19	30,33	21,66	30,60	21,71
<i>Metabòlica</i>	12,27	10,29	21,31	18,77	20,16	12,10
<i>No Filiada</i>	110,16	99,37	147,27	97,19	96,16	110,06
<i>Patiment fetal</i>	10,31	12,93	14,53	10,61	9,73	9,66
<i>Psicògena</i>	19,81	12,97	23,78	14,66	21,73	26,58
<i>Traumàtica</i>	25,63	37,62	37,06	27,12	43,93	33,94
<i>Tumoral</i>	13,51	9,48	14,36	12,15	21,17	11,91
<i>Tòxica</i>	4,34	5,25	6,60	4,31	5,76	4,99
<i>Vascular</i>	41,01	29,98	36,60	30,27	48,72	42,65

nombre de casos per 10000 habitants

Gràfic 6.8a. Prevalença de les etiologies, segons regions comarcals.

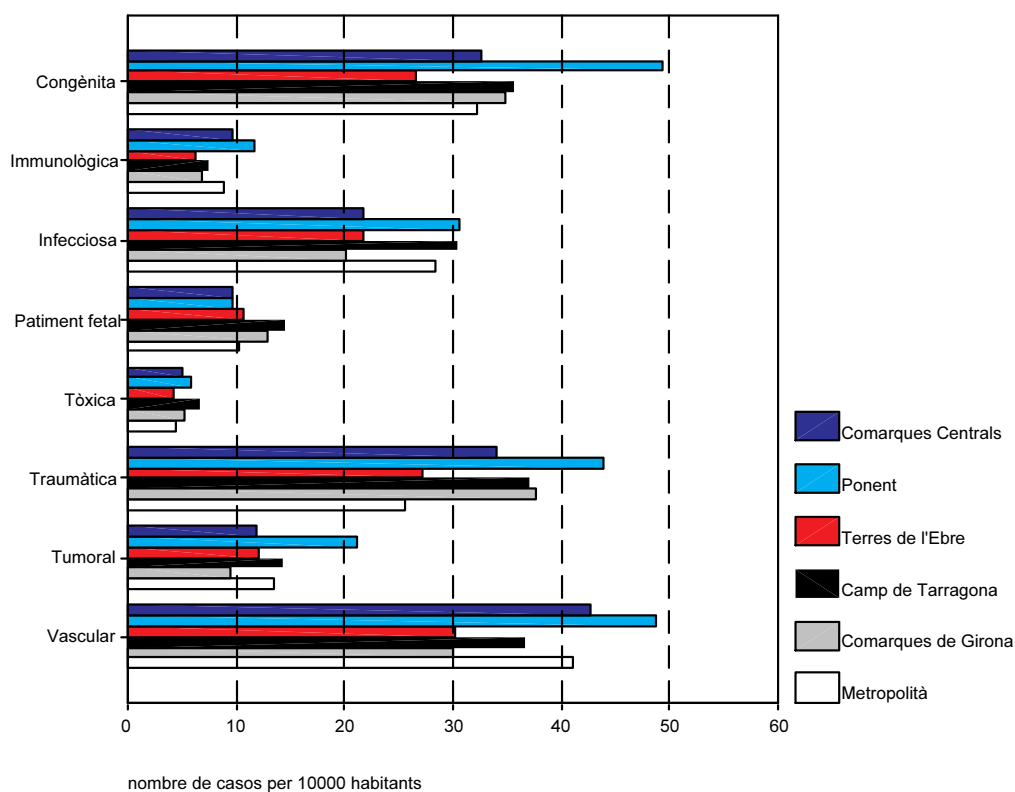

Gràfic 6.8b. Prevalença de les etiologies, segons regions comarcals.

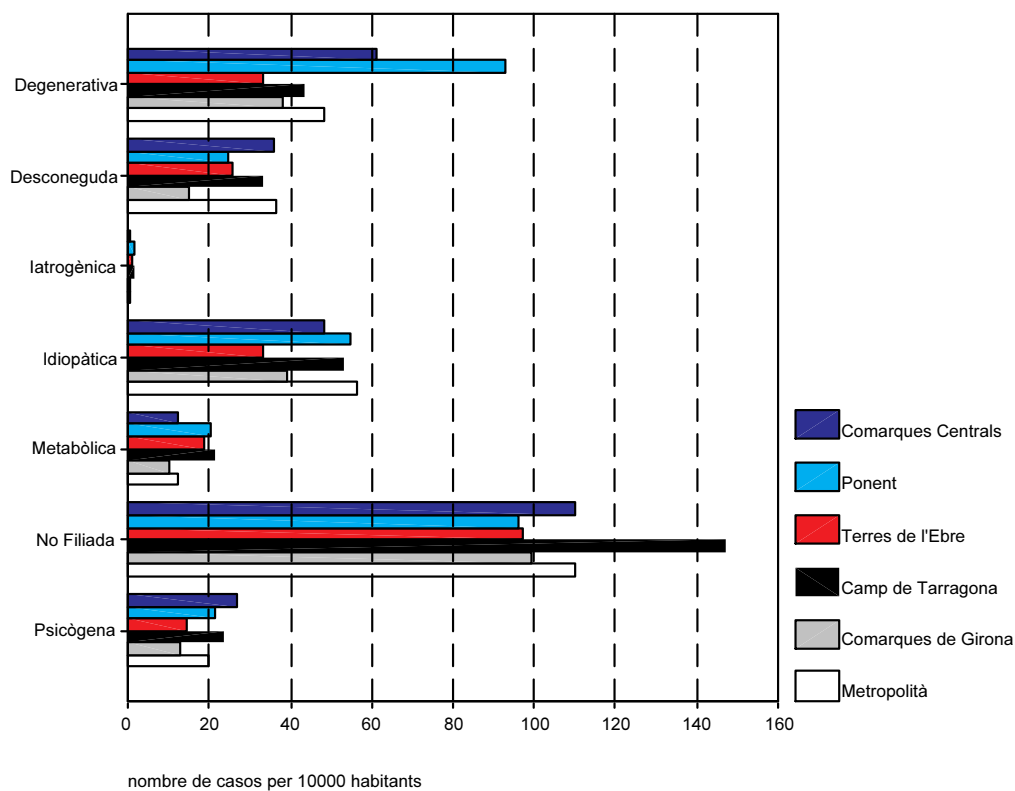

4. Evolució de les etiologies

Taula 6.9. Distribució de les etiologies per anys. Període 1970-1981.

	any ^a												Total
	1970	1971	1972	1973	1974	1975	1976	1977	1978	1979	1980	1981	
Congènita	2 (22,2)	2 (8,0)	63 (15,5)	81 (9,7)	91 (9,4)	81 (8,1)	83 (11,2)	88 (8,7)	42 (6,5)	48 (10,3)	77 (11,8)	658 (9,7)	
Patiment fetal	2 (22,2)	2 (8,0)	15 (3,7)	51 (6,1)	35 (3,6)	31 (3,1)	24 (3,2)	39 (3,8)	20 (3,1)	25 (5,4)	30 (4,6)	274 (4,1)	
Vascular	1 (11,1)	2 (8,0)	7 (1,7)	26 (3,1)	39 (4,0)	33 (3,3)	23 (3,1)	32 (3,1)	24 (3,7)	15 (3,2)	22 (3,4)	224 (3,3)	
Tòxica	1 (11,1)	3 (0,7)	14 (1,7)	14 (1,5)	18 (1,8)	17 (2,3)	15 (1,5)	5 (0,8)	80 (12,4)	57 (12,2)	73 (11,2)	1090 (16,1)	
Infeciosa	5 (20,0)	87 (21,4)	167 (20,1)	175 (18,2)	167 (16,8)	119 (16,0)	160 (15,7)	9 (0,9)	9 (1,4)	4 (0,9)	4 (0,6)	66 (1,0)	
Immunològica		1 (0,2)	12 (1,4)	6 (0,6)	12 (1,2)	9 (1,2)	12 (1,6)	12 (1,2)	13 (2,0)	8 (1,7)	13 (2,0)	104 (1,5)	
Tumoral		11 (2,7)	9 (1,1)	17 (1,8)	9 (0,9)	12 (1,6)	12 (1,6)	12 (1,2)	108 (16,7)	84 (18,0)	99 (15,2)	1218 (18,0)	
Traumàtica	3 (12,0)	74 (18,2)	131 (15,7)	183 (19,0)	180 (18,1)	146 (19,6)	210 (20,7)	76 (7,5)	47 (7,3)	20 (4,3)	20 (3,1)	353 (5,2)	
Degenerativa	2 (8,0)	11 (2,7)	26 (3,1)	46 (4,8)	60 (6,0)	5 (0,5)	1 (0,1)	5 (0,5)	5 (0,8)	4 (0,9)	5 (0,8)	48 (0,7)	
Metabòlica	1 (4,0)	2 (0,5)	9 (1,1)	11 (1,1)	15 (1,6)	14 (1,4)	5 (0,7)	8 (0,8)	4 (0,6)	6 (1,3)	8 (1,2)	67 (1,0)	
Psicògena	1 (4,0)	2 (0,5)	4 (0,5)	1 (0,1)	1 (0,1)	1 (0,1)	1 (0,1)	1 (0,1)	1 (0,2)	3 (0,5)	7 (0,1)		
Iatrogènica													
Idiopàtica	1 (11,1)	1 (4,0)	21 (5,2)	26 (3,1)	44 (4,6)	54 (5,4)	25 (3,4)	22 (2,2)	17 (2,6)	17 (3,6)	33 (5,1)	261 (3,9)	
No filiada	2 (22,2)	2 (8,0)	103 (25,4)	254 (30,5)	253 (26,3)	305 (30,7)	217 (29,2)	326 (32,1)	259 (40,1)	158 (33,9)	236 (36,3)	2120 (31,4)	
Desconeguda	1 (4,0)	6 (1,5)	21 (2,5)	33 (3,4)	26 (2,6)	17 (2,3)	14 (1,4)	13 (2,0)	19 (4,1)	21 (3,2)	171 (2,5)		
												3754 (100,0)	

a. n(%any)

Gràfic 6.9. Distribució de les etiologies per anys. Període 1970-1981.

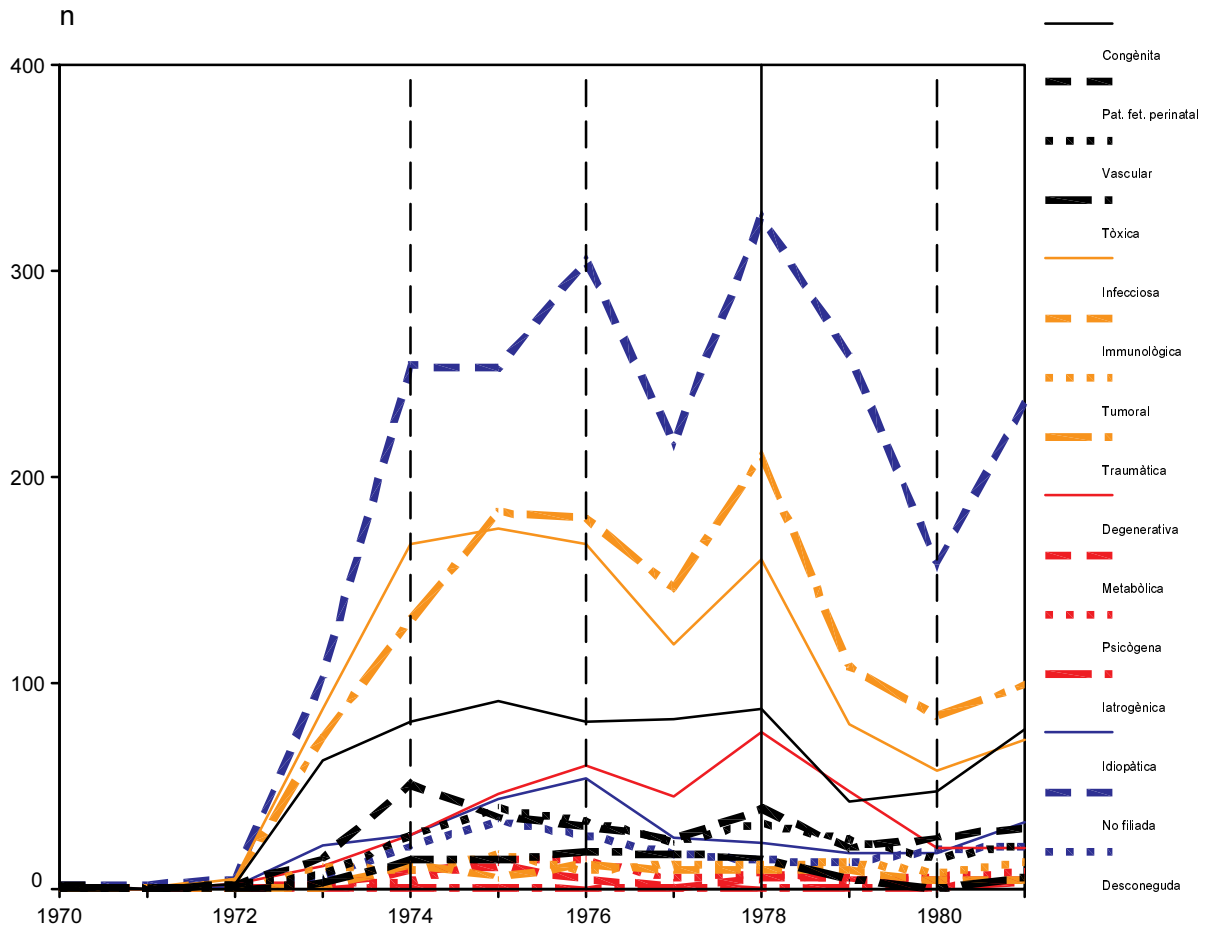

Taula 6.10. Distribució de les etiologies per anys. Període 1982-1991.

	any ^a											Total
	1982	1983	1984	1985	1986	1987	1988	1989	1990	1991		Total
Congènita	49 (9,8)	114 (13,7)	157 (14,5)	369 (16,3)	479 (13,7)	606 (11,9)	890 (10,8)	736 (9,2)	1043 (8,0)	1479 (10,2)	5922 (10,4)	
Patiment fetal	32 (6,4)	43 (5,2)	88 (8,1)	147 (6,5)	238 (6,8)	376 (7,4)	461 (5,6)	348 (4,4)	332 (2,6)	631 (4,4)	2696 (4,7)	
Vascular	10 (2,0)	27 (3,2)	30 (2,8)	113 (5,0)	187 (5,4)	318 (6,2)	653 (7,9)	777 (9,7)	1302 (10,0)	1065 (7,4)	4482 (7,9)	
Tòxica	9 (1,8)	11 (1,3)	15 (1,4)	20 (0,9)	41 (1,2)	57 (1,1)	84 (1,0)	78 (1,0)	98 (0,8)	134 (0,9)	547 (1,0)	
Infecciosa	64 (12,8)	109 (13,1)	88 (8,1)	187 (8,3)	291 (8,3)	416 (8,1)	628 (7,6)	474 (5,9)	738 (5,7)	909 (6,3)	3904 (6,9)	
Immunològica	6 (1,2)	5 (0,6)	5 (0,5)	18 (0,8)	36 (1,0)	89 (1,7)	148 (1,8)	194 (2,4)	304 (2,3)	312 (2,2)	1117 (2,0)	
Tumoral	11 (2,2)	19 (2,3)	22 (2,0)	48 (2,1)	67 (1,9)	123 (2,4)	225 (2,7)	220 (2,8)	366 (2,8)	342 (2,4)	1443 (2,5)	
Traumàtica	68 (13,6)	119 (14,3)	126 (11,6)	156 (6,9)	199 (5,7)	374 (7,3)	491 (6,0)	479 (6,0)	610 (4,7)	795 (5,5)	3417 (6,0)	
Degenerativa	11 (2,2)	18 (2,2)	16 (1,5)	119 (5,3)	191 (5,5)	410 (8,0)	761 (9,2)	1123 (14,0)	2173 (16,8)	1796 (12,4)	6618 (11,6)	
Metabòlica	8 (1,6)	19 (2,3)	20 (1,8)	59 (2,6)	93 (2,7)	159 (3,1)	251 (3,0)	349 (4,4)	504 (3,9)	440 (3,0)	1902 (3,3)	
Psicògena	6 (1,2)	4 (0,5)	8 (0,7)	24 (1,1)	53 (1,5)	73 (1,4)	135 (1,6)	119 (1,5)	202 (1,6)	357 (2,5)	981 (1,7)	
Iatrogènica	1 (0,2)	1 (0,1)	3 (0,3)	1 (0,0)	2 (0,1)	3 (0,1)	8 (0,1)	4 (0,1)	5 (0,0)	10 (0,1)	38 (0,1)	
Idiopàtica	17 (3,4)	24 (2,9)	40 (3,7)	142 (6,3)	251 (7,2)	355 (7,0)	607 (7,4)	582 (7,3)	1168 (9,0)	1465 (10,1)	4651 (8,2)	
No filiada	190 (38,0)	295 (35,4)	429 (39,6)	830 (36,7)	1343 (38,4)	1711 (33,5)	2843 (34,5)	2447 (30,6)	3996 (30,8)	4592 (31,8)	18676 (32,8)	
Desconeguda	18 (3,6)	25 (3,0)	36 (3,3)	27 (1,2)	24 (0,7)	37 (0,7)	45 (0,5)	66 (0,8)	130 (1,0)	129 (0,9)	537 (0,9)	
											56931 (100,0)	

a. n(%any)

Gràfic 6.10. Distribució de les etiologies per anys. Període 1982-1991.

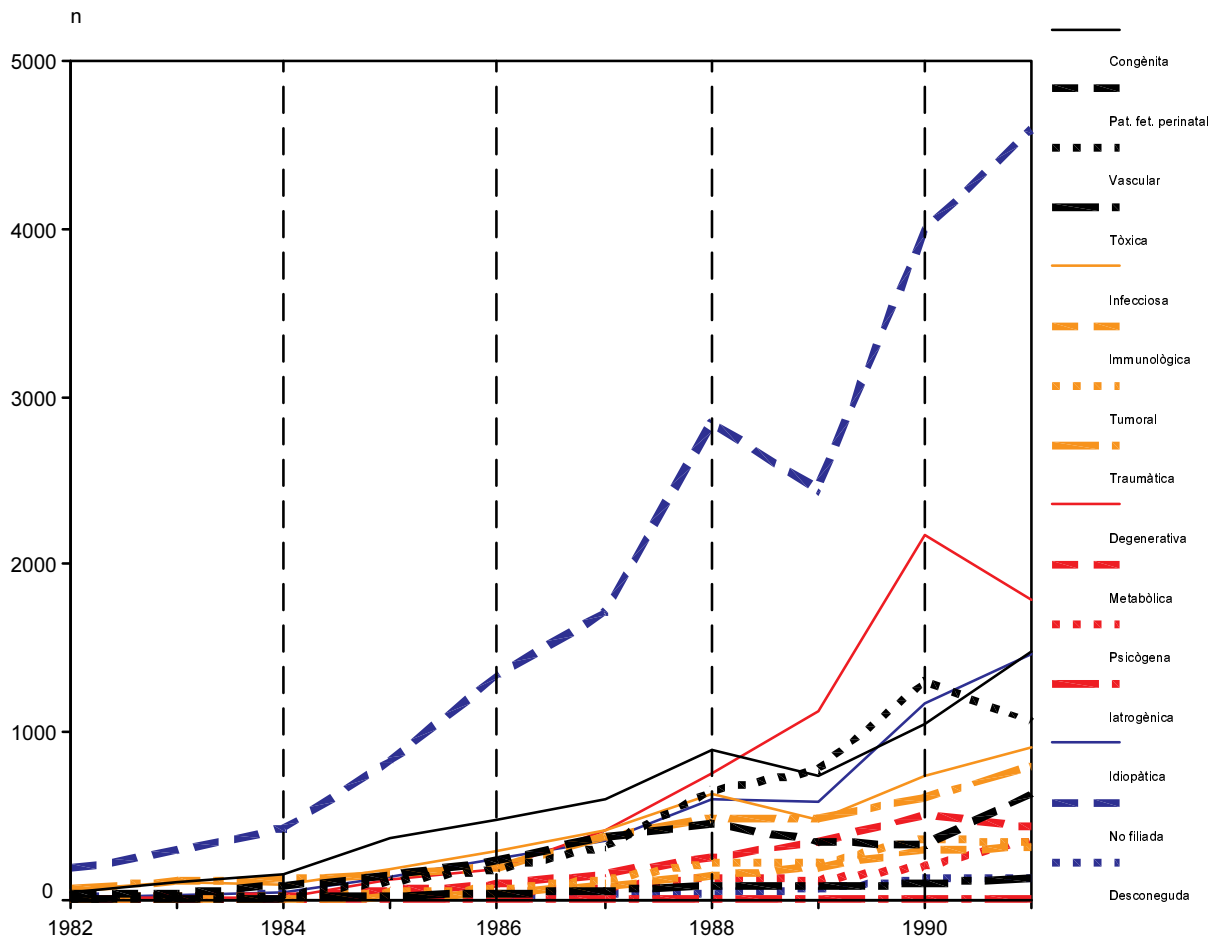

Taula 6.11. Distribució de les etiologies per anys. Període 1992-2002.

	any ^a											Total
	1992	1993	1994	1995	1996	1997	1998	1999	2000	2001	2002	Total
Congènita	1169 (9,9)	981 (8,2)	908 (6,6)	1069 (6,6)	1204 (6,1)	1492 (6,8)	1509 (6,3)	1660 (6,6)	1748 (6,0)	1743 (5,6)	7 (4,8)	13490 (6,6)
Patiment feta	496 (4,2)	335 (2,8)	288 (2,1)	316 (1,9)	283 (1,4)	316 (1,4)	287 (1,2)	368 (1,5)	367 (1,3)	375 (1,2)	1 (0,7)	3432 (1,7)
Vascular	839 (7,1)	974 (8,1)	1078 (7,9)	1278 (7,8)	1596 (8,1)	1716 (7,9)	2150 (9,0)	2308 (9,2)	3616 (12,4)	3698 (11,9)	21 (14,5)	19274 (9,4)
Tòxica	95 (0,8)	136 (1,1)	153 (1,1)	175 (1,1)	235 (1,2)	261 (1,2)	223 (0,9)	264 (1,0)	320 (1,1)	288 (0,9)	4 (2,8)	2154 (1,1)
Infecciosa	833 (7,0)	872 (7,3)	993 (7,2)	1038 (6,4)	1041 (5,3)	1288 (5,9)	1213 (5,1)	1409 (5,6)	1330 (4,6)	1321 (4,3)	4 (2,8)	11342 (5,5)
Immunològica	213 (1,8)	273 (2,3)	250 (1,8)	323 (2,0)	411 (2,1)	394 (1,8)	434 (1,8)	474 (1,9)	583 (2,0)	669 (2,2)	3 (2,1)	4027 (2,0)
Tumoral	288 (2,4)	296 (2,5)	375 (2,7)	393 (2,4)	534 (2,7)	615 (2,8)	703 (2,9)	910 (3,6)	1183 (4,1)	1235 (4,0)	11 (7,6)	6543 (3,2)
Traumàtica	747 (6,3)	842 (7,0)	980 (7,1)	1067 (6,5)	1181 (6,0)	1300 (6,0)	1291 (5,4)	1536 (6,1)	1904 (6,5)	1807 (5,8)	11 (7,6)	12666 (6,2)
Degenerativa	1074 (9,1)	1179 (9,9)	1370 (10,0)	1446 (8,9)	1804 (9,1)	2403 (11,0)	2466 (10,3)	2644 (10,5)	3853 (13,2)	4781 (15,4)	13 (9,0)	23033 (11,2)
Metabòlica	384 (3,2)	397 (3,3)	422 (3,1)	482 (3,0)	588 (3,0)	757 (3,5)	761 (3,2)	703 (2,8)	740 (2,5)	749 (2,4)	3 (2,1)	5986 (2,9)
Psicògena	546 (4,6)	592 (5,0)	766 (5,6)	917 (5,6)	1020 (5,2)	846 (3,9)	981 (4,1)	1175 (4,7)	1756 (6,0)	2265 (7,3)	12 (8,3)	10876 (5,3)
Iatrogènica	10 (0,1)	15 (0,1)	9 (0,1)	12 (0,1)	15 (0,1)	65 (0,3)	47 (0,2)	56 (0,2)	80 (0,3)	91 (0,3)	2 (1,4)	402 (0,2)
Idiopàtica	1320 (11,1)	1359 (11,4)	1402 (10,2)	1605 (9,9)	1666 (8,4)	2318 (10,6)	2632 (11,0)	3071 (12,2)	5767 (19,8)	5847 (18,9)	30 (20,7)	27017 (13,2)
No filiada	3635 (30,7)	3472 (29,0)	3641 (26,5)	4170 (25,6)	4945 (25,1)	4001 (18,3)	5072 (21,2)	5208 (20,7)	5397 (18,5)	5676 (18,3)	19 (13,1)	45236 (22,1)
Desconeguda	191 (1,6)	231 (1,9)	1080 (7,9)	2001 (12,3)	3207 (16,3)	4061 (18,6)	4206 (17,5)	3411 (13,5)	508 (1,7)	414 (1,3)	4 (2,8)	19314 (9,4)
												104792 (100,0)

a. n(%any)

Gràfic 6.11. Distribució de les etiologies per anys. Període 1992-2002.

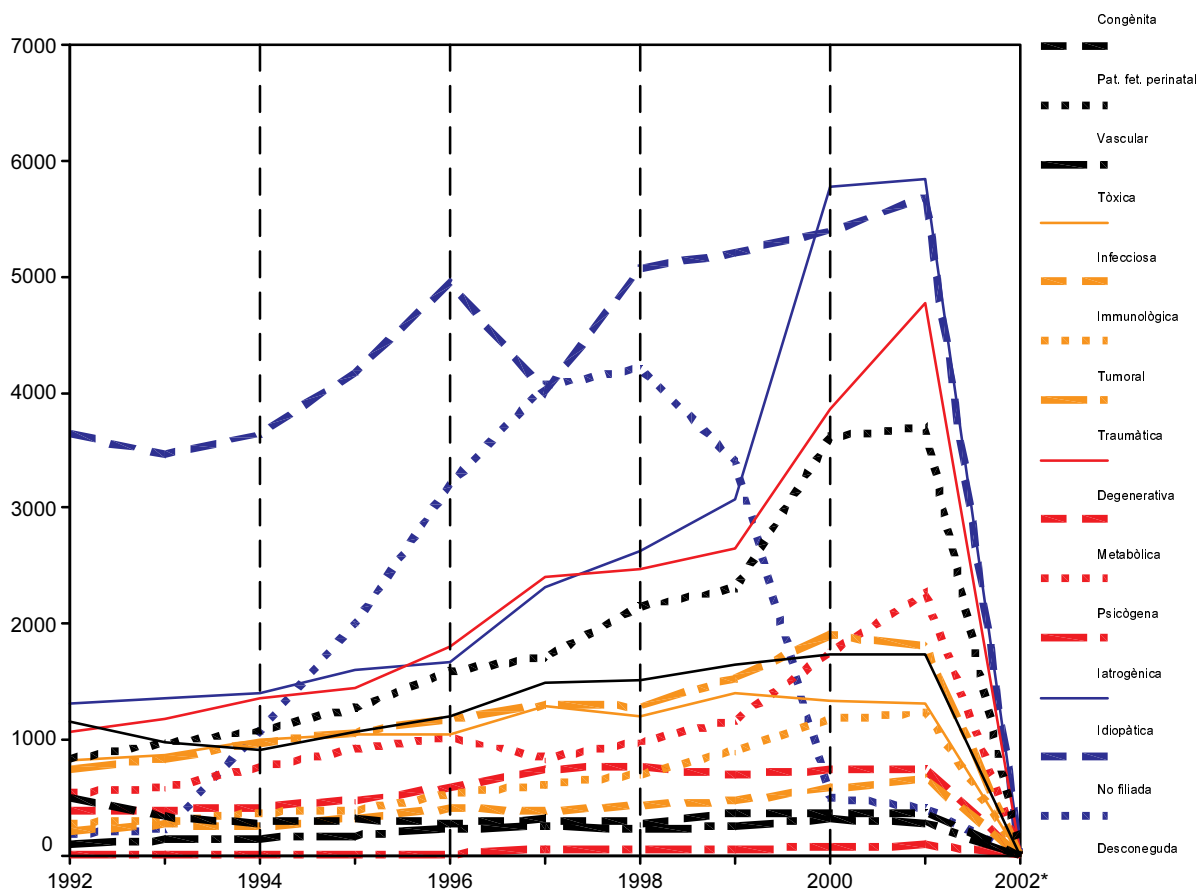

*9.01.2002

ANNEX 7

**Valoració dels diagnòstics abans i després de
l'aplicació del Reial Decret 1971/1999**

Diagnòstics desconeguts

Taula 7.1. Freqüències.

	<i>Freqüència</i>	<i>Percentatge</i>
<i>Abans R. Decret</i>	45748	90,8
<i>Després R. Decret</i>	4612	9,2
<i>Total</i>	50360	100,0

Gràfic 7.1. Percentatge global de diagnòstics desconeguts.

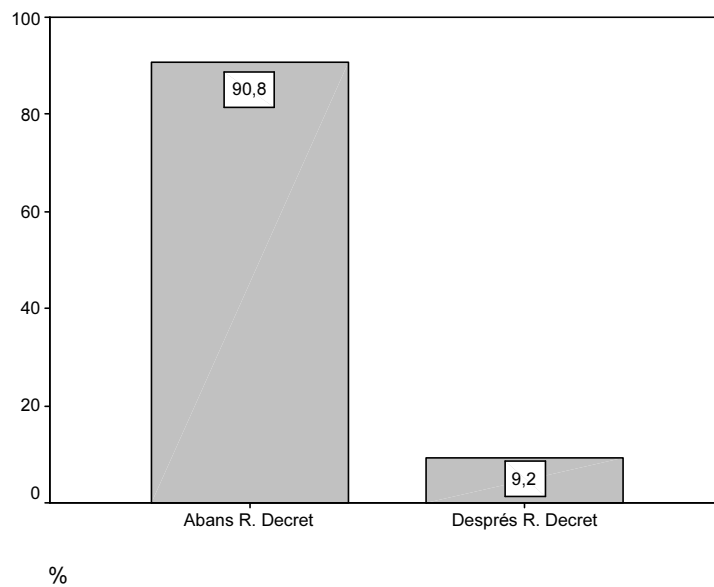

Gràfic 7.1a. Percentatge de diagnòstics desconeguts en cada període.

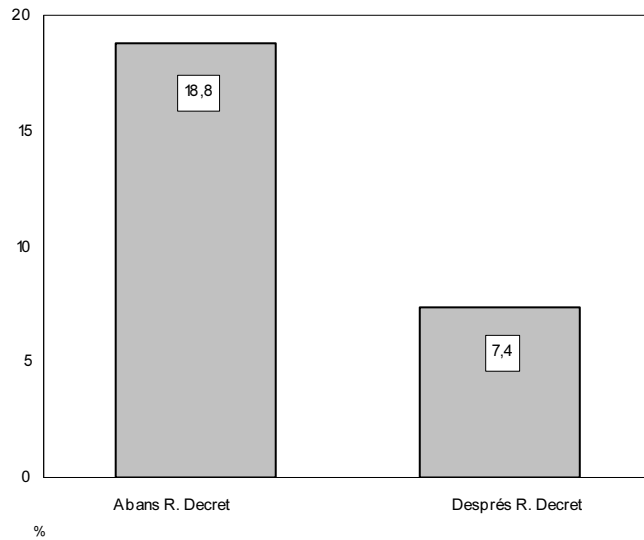

Taula 7.2. Distribució dels diagnòstics desconeguts, segons grau de disminució.

	<i>Abans R. Decret</i>				<i>Total</i>
	<i>grau de disminució</i>				
	<i>de 33 a 64</i>	<i>de 65 a 74</i>	<i>igual ó sup a 75</i>		
<i>Diagnòstic desconegut</i>	30228 (71,9)	6775 (16,1)	5049 (12,0)	42052 (100,0)	
<i>Total</i>	30228 (71,9)	6775 (16,1)	5049 (12,0)	42052 (100,0)	

	<i>Després R. Decret</i>			<i>Total</i>
	<i>grau de disminució^a</i>			
	<i>de 33 a 64</i>	<i>de 65 a 74</i>	<i>igual ó sup a 75</i>	
<i>Diagnòstic desconegut</i>	2310 (56,2)	998 (24,3)	802 (19,5)	4110 (100,0)
<i>Total</i>	2310 (56,2)	998 (24,3)	802 (19,5)	4110 (100,0)

^a. n(%diagnòstic)

Gràfic 7.2. Distribució dels diagnòstics desconeguts, segons grau de disminució.

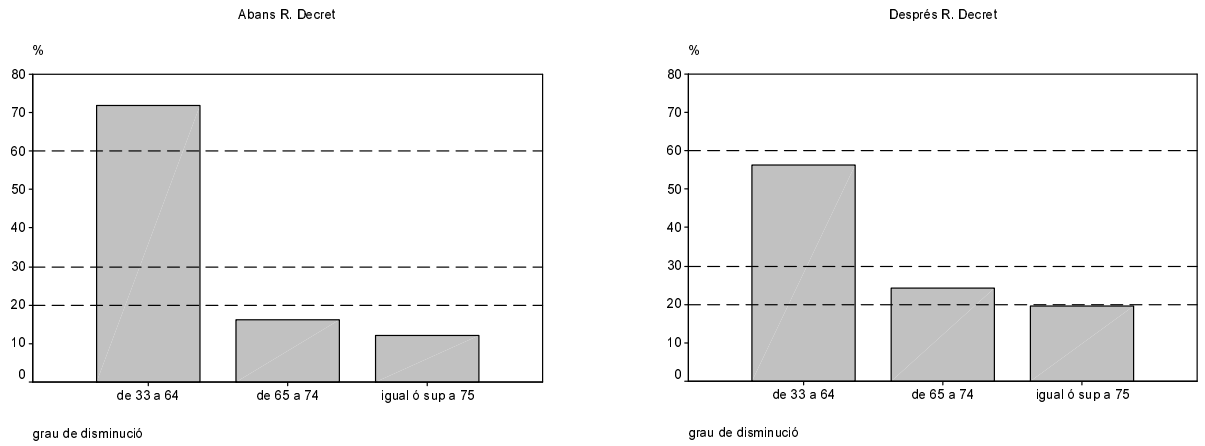

Sistema nerviós central – sistema nerviós autònom

Taula 7.3. Freqüències.

Abans R. Decret

	Freqüència	Percentatge
Esclerosi múltiple	1214	7,9
Poliomielitis	4720	30,5
Paràlisi cerebral mixta	2200	14,2
Epilepsia	1817	11,8
Lesió cerebral anòxica	1624	10,5
Accident vascular cerebral sense especificar causa	3884	25,1
Total	15459	100,0

Després R. Decret

	Freqüència	Percentatge
Esclerosi múltiple	488	13,0
Poliomielitis	627	16,7
Paràlisi cerebral mixta	216	5,7
Epilepsia	385	10,2
Lesió cerebral anòxica	179	4,8
Accident vascular cerebral sense especificar causa	1864	49,6
Total	3759	100,0

Gràfic 7.3. Percentatges.

Abans R. Decret

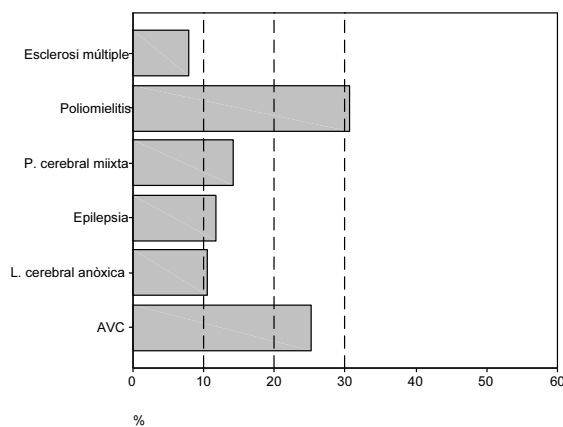

Després R. Decret

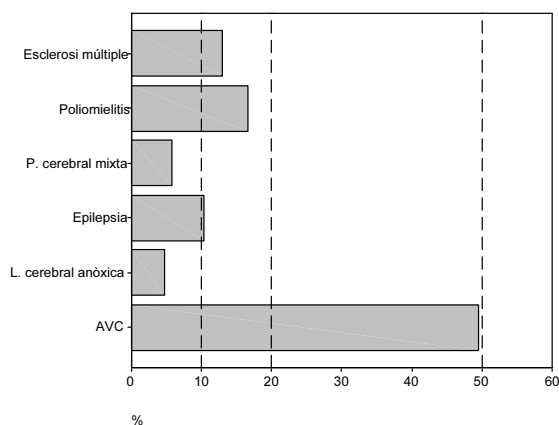

Taula 7.4. Distribució dels diagnòstics snc-sna, segons grau de disminució.

Abans R. Decret

	grau de disminució ^a		
	de 33 a 64	de 65 a 74	igual ó sup a 75
Esclerosi múltiple	376 (31,0)	297 (24,5)	541 (44,6)
Poliomielititis	3205 (67,9)	1034 (21,9)	481 (10,2)
Paràlisi cerebral mixta	259 (11,8)	359 (16,3)	1582 (71,9)
Epilepsia	1000 (55,0)	620 (34,1)	197 (10,8)
Lesió cerebral anòxica	605 (37,3)	464 (28,6)	555 (34,2)
Accident vascular cerebral sense especificar causa	845 (21,8)	884 (22,8)	2155 (55,5)
Total	6290 (40,7)	3658 (23,7)	5511 (35,6)

^a n(%diagnòstic)

Després R. Decret

	grau de disminució ^a		
	de 33 a 64	de 65 a 74	igual ó sup a 75
Esclerosi múltiple	236 (48,4)	102 (20,9)	150 (30,7)
Poliomielititis	422 (67,3)	141 (22,5)	64 (10,2)
Paràlisi cerebral mixta	23 (10,6)	42 (19,4)	151 (69,9)
Epilepsia	215 (55,8)	125 (32,5)	45 (11,7)
Lesió cerebral anòxica	58 (32,4)	46 (25,7)	75 (41,9)
Accident vascular cerebral sense especificar causa	304 (16,3)	356 (19,1)	1204 (64,6)
Total	1258 (33,5)	812 (21,6)	1689 (44,9)

^a n(%diagnòstic)

Gràfic 7.4. Distribució dels diagnòstics snc-sna, segons grau de disminució.

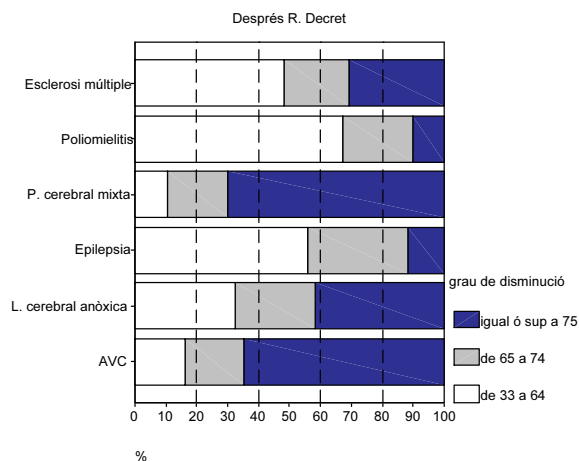
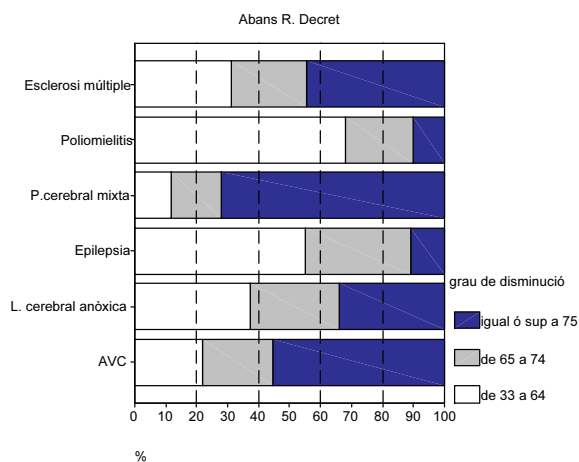

Artrosi

Taula 7.5. Freqüències.

Abans R. Decret

	<i>Freqüència</i>	<i>Percentatge</i>
<i>Osteoartrosi localitzada</i>	5903	35,9
<i>Osteoartrosi generalitzada</i>	10447	63,6
<i>Pseudoartrosi</i>	79	,5
<i>Total</i>	16429	100,0

Després R. Decret

	<i>Freqüència</i>	<i>Percentatge</i>
<i>Osteoartrosi localitzada</i>	2000	45,4
<i>Osteoartrosi generalitzada</i>	2399	54,5
<i>Pseudoartrosi</i>	6	,1
<i>Total</i>	4405	100,0

Gràfic 7.5. Percentatges.

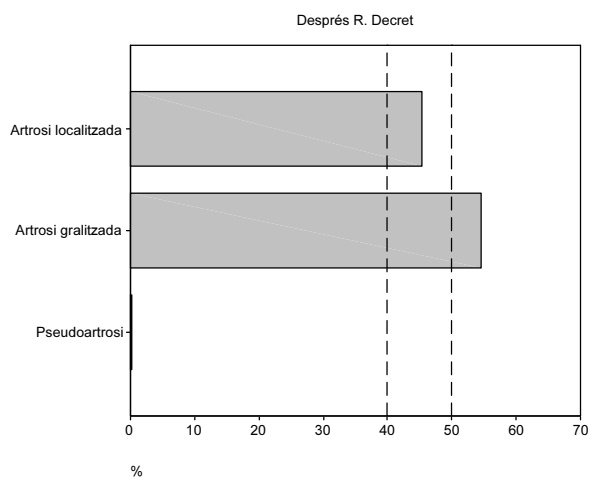
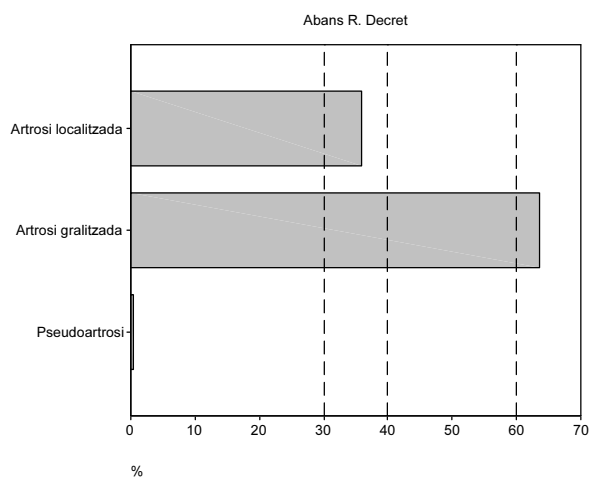

Taula 7.6. Distribució dels diagnòstics d'artrosi, segons grau de disminució.

Abans R. Decret

	grau de disminució ^a		
	de 33 a 64	de 65 a 74	igual ó sup a 75
Osteoartrosi localitzada	4833 (81,9)	919 (15,6)	151 (2,6)
Osteoartrosi generalitzada	8047 (77,0)	2029 (19,4)	371 (3,6)
Pseudoartrosi	62 (78,5)	10 (12,7)	7 (8,9)
Total	12942 (78,8)	2958 (18,0)	529 (3,2)

^a. n(%diagnòstic)

Després R. Decret

	grau de disminució ^a		
	de 33 a 64	de 65 a 74	igual ó sup a 75
Osteoartrosi localitzada	1601 (80,1)	322 (16,1)	77 (3,9)
Osteoartrosi generalitzada	1697 (70,7)	455 (19,0)	247 (10,3)
Pseudoartrosi	6 (100,0)		
Total	3304 (75,0)	777 (17,6)	324 (7,4)

^a. n(%diagnòstic)

Gràfic 7.6. Distribució dels diagnòstics d'artrosi, segons grau de disminució.

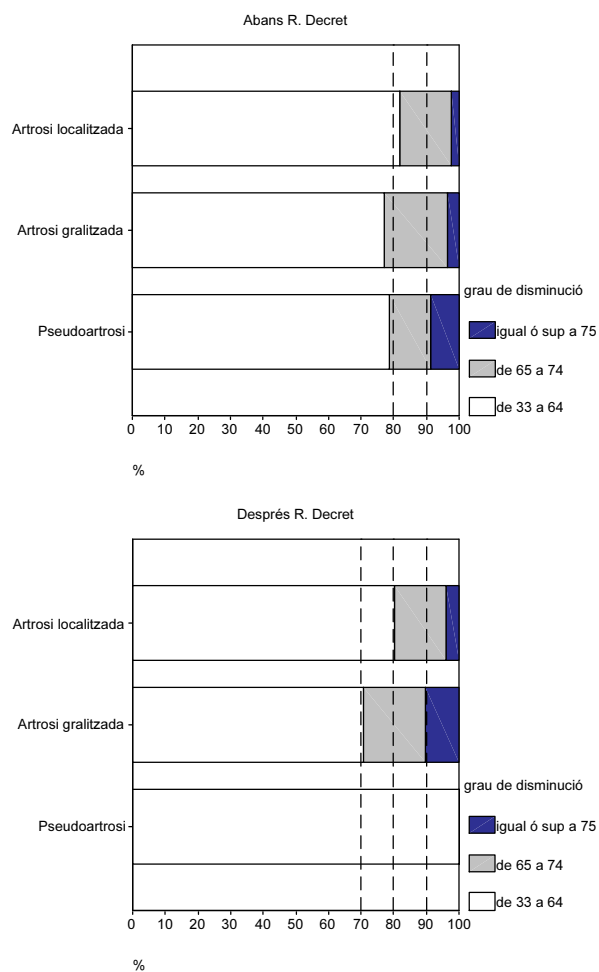

Oftalmològics

Taula 7.7. Freqüències.

Abans R. Decret

	Freqüència	Percentatge
Desprendiment i defectes de retina	1024	8,8
Retinopatia diabètica	1501	12,9
Retinitis pigmentària	622	5,3
Distròfia retiniana	806	6,9
Alteració coriorretiniana	715	6,1
Glaucoma	1082	9,3
Cataracta	1100	9,4
Cataracta intervinguda	806	6,9
Miopia	3330	28,6
Enucleació	674	5,8
Total	11660	100,0

Després R. Decret

	Freqüència	Percentatge
Desprendiment i defectes de retina	191	9,4
Retinopatia diabètica	356	17,5
Retinitis pigmentària	136	6,7
Distròfia retiniana	195	9,6
Alteració coriorretiniana	129	6,3
Glaucoma	274	13,5
Cataracta	68	3,3
Cataracta intervinguda	98	4,8
Miopia	542	26,6
Enucleació	47	2,3
Total	2036	100,0

Gràfic 7.7. Percentatges.

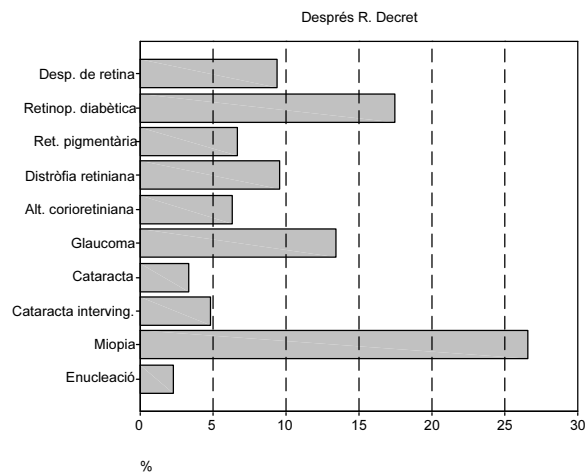
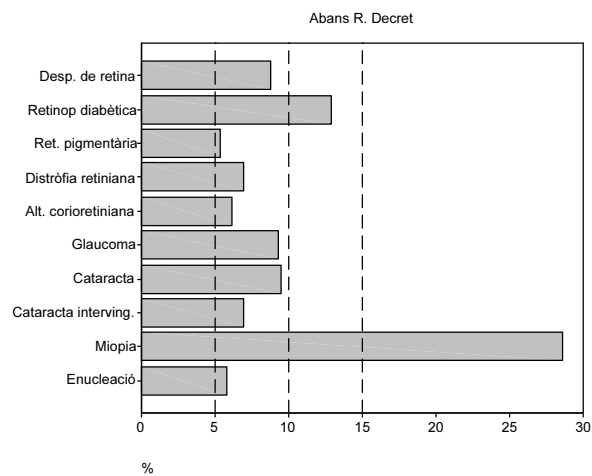

Taula 7.8. Distribució dels diagnòstics oftalmològics, segons grau de disminució.

Abans R. Decret

	grau de disminució ^a		
	de 33 a 64	de 65 a 74	igual ó sup a 75
<i>Desprendiment i defectes de retina</i>	424 (41,4)	158 (15,4)	442 (43,2)
<i>Retinopatia diabètica</i>	144 (9,6)	305 (20,3)	1052 (70,1)
<i>Retinitis pigmentària</i>	48 (7,7)	56 (9,0)	518 (83,3)
<i>Distròfia retiniana</i>	153 (19,0)	76 (9,4)	577 (71,6)
<i>Alteració coriorretiniana</i>	182 (25,5)	109 (15,2)	424 (59,3)
<i>Glaucoma</i>	350 (32,3)	157 (14,5)	575 (53,1)
<i>Cataracta</i>	405 (36,8)	222 (20,2)	473 (43,0)
<i>Cataracta intervinguda</i>	316 (39,2)	152 (18,9)	338 (41,9)
<i>Miopia</i>	1051 (31,6)	611 (18,3)	1668 (50,1)
<i>Enucleació</i>	407 (60,4)	66 (9,8)	201 (29,8)
Total	3480 (29,8)	1912 (16,4)	6268 (53,8)

a. n(%diagnòstic)

Després R. Decret

	grau de disminució ^a		
	de 33 a 64	de 65 a 74	igual ó sup a 75
<i>Desprendiment i defectes de retina</i>	65 (34,0)	28 (14,7)	98 (51,3)
<i>Retinopatia diabètica</i>	30 (8,4)	54 (15,2)	272 (76,4)
<i>Retinitis pigmentària</i>	7 (5,1)	9 (6,6)	120 (88,2)
<i>Distròfia retiniana</i>	35 (17,9)	28 (14,4)	132 (67,7)
<i>Alteració coriorretiniana</i>	27 (20,9)	23 (17,8)	79 (61,2)
<i>Glaucoma</i>	82 (29,9)	47 (17,2)	145 (52,9)
<i>Cataracta</i>	23 (33,8)	10 (14,7)	35 (51,5)
<i>Cataracta intervinguda</i>	27 (27,6)	30 (30,6)	41 (41,8)
<i>Miopia</i>	172 (31,7)	135 (24,9)	235 (43,4)
<i>Enucleació</i>	25 (53,2)	6 (12,8)	16 (34,0)
Total	493 (24,2)	370 (18,2)	1173 (57,6)

a. n(%diagnòstic)

Gràfic 7.8. Distribució dels diagnòstics oftalmològics, segons grau de disminució.

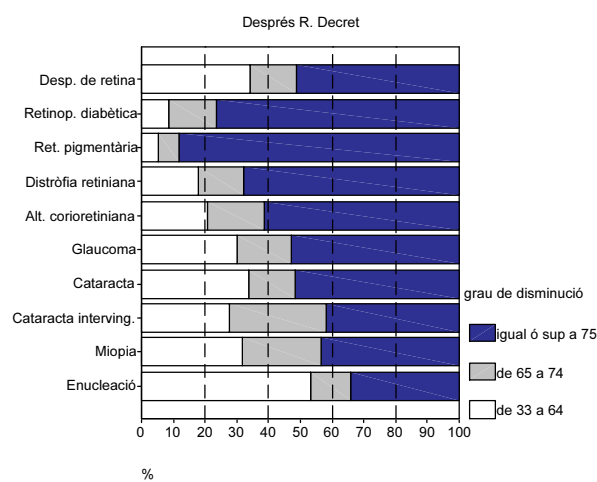
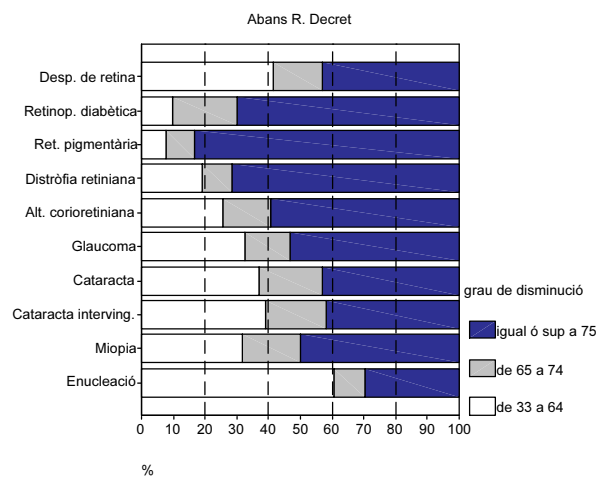

Otològics

Taula 7.9. Freqüències.

Abans R. Decret

	Freqüència	Percentatge
Otoesclerosi	165	1,6
Pèrdua conductiva d'oïda	151	1,4
Pèrdua neurosensorial d'oïda	2620	25,1
Pèrdua mixta d'oïda	238	2,3
Alteració neurosensorial (altres)	7258	69,6
Total	10432	100,0

Després R. Decret

	Freqüència	Percentatge
Otoesclerosi	61	2,1
Pèrdua conductiva d'oïda	44	1,5
Pèrdua neurosensorial d'oïda	1091	37,9
Pèrdua mixta d'oïda	163	5,7
Alteració neurosensorial (altres)	1522	52,8
Total	2881	100,0

Gràfic 7.9. Percentatges.

Abans R. Decret

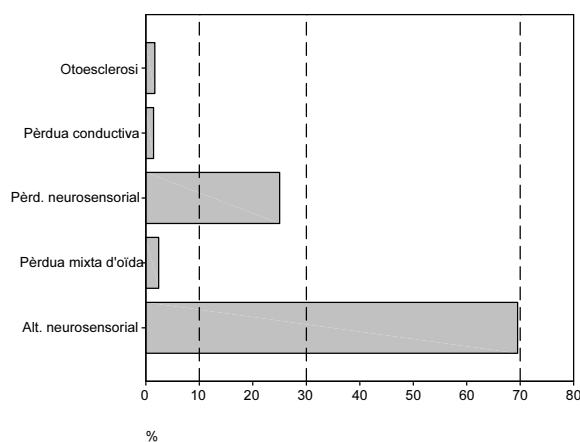

Després R. Decret

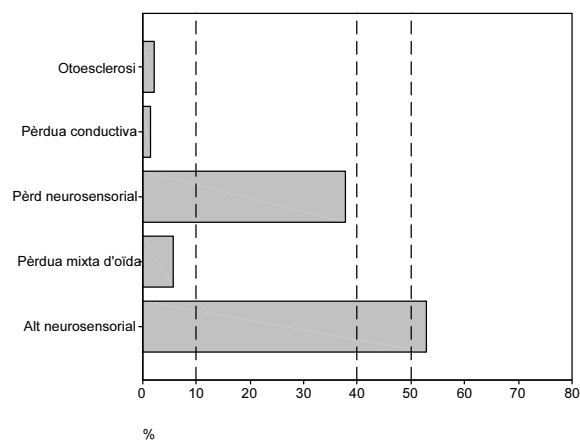

Taula 7.10. Distribució dels diagnòstics otològics, segons grau de disminució.

Abans R. Decret

	grau de disminució ^a		
	de 33 a 64	de 65 a 74	igual ó sup a 75
Otoesclerosi	141 (85,5)	22 (13,3)	2 (1,2)
Pèrdua conductiva d'oïda	130 (86,1)	19 (12,6)	2 (1,3)
Pèrdua neurosensorial d'oïda	2140 (81,7)	410 (15,6)	70 (2,7)
Pèrdua mixta d'oïda	193 (81,1)	43 (18,1)	2 (,8)
Alteració neurosensorial (altres)	4347 (59,9)	1532 (21,1)	1379 (19,0)
Total	6951 (66,6)	2026 (19,4)	1455 (13,9)

^a. n(%diagnòstic)

Després R. Decret

	grau de disminució ^a		
	de 33 a 64	de 65 a 74	igual ó sup a 75
Otoesclerosi	55 (90,2)	6 (9,8)	
Pèrdua conductiva d'oïda	38 (86,4)	5 (11,4)	1 (2,3)
Pèrdua neurosensorial d'oïda	868 (79,6)	189 (17,3)	34 (3,1)
Pèrdua mixta d'oïda	138 (84,7)	19 (11,7)	6 (3,7)
Alteració neurosensorial (altres)	841 (55,3)	308 (20,2)	373 (24,5)
Total	1940 (67,3)	527 (18,3)	414 (14,4)

^a. n(%diagnòstic)

Gràfic 7.10. Distribució dels diagnòstics otològics, segons grau de disminució.

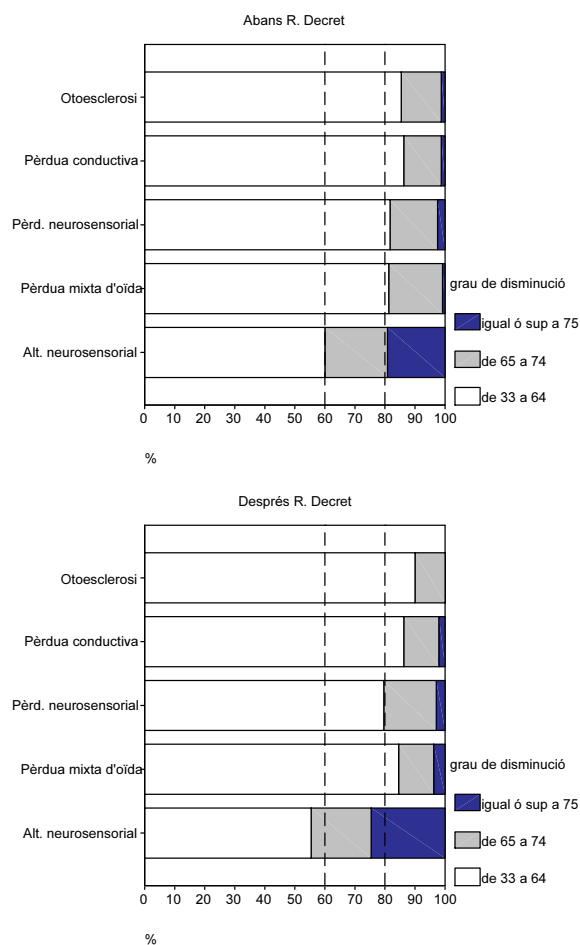

Cardíacs

Taula 7.11. Freqüències.

Abans R. Decret			Després R. Decret		
	Freqüència	Percentatge		Freqüència	Percentatge
Infart de miocardi	1188	16,4	Infart de miocardi	231	8,9
Insuficiència coronària	581	8,0	Insuficiència coronària	166	6,4
Malaltia cardíaca isquèmica (altres)	3406	47,1	Malaltia cardíaca isquèmica (altres)	1539	59,2
Cardiomiopatia (altres)	523	7,2	Cardiomiopatia (altres)	233	9,0
Valvulopatia cardíaca intervinguda	703	9,7	Valvulopatia cardíaca intervinguda	180	6,9
Insuficiència cardíaca	832	11,5	Insuficiència cardíaca	250	9,6
Total	7233	100,0	Total	2599	100,0

Gràfic 7.11. Percentatges.

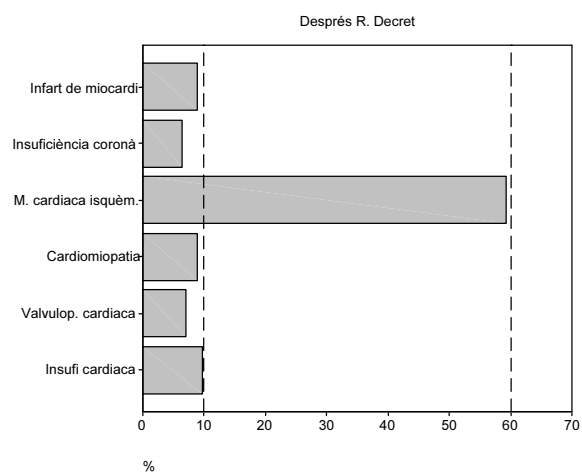
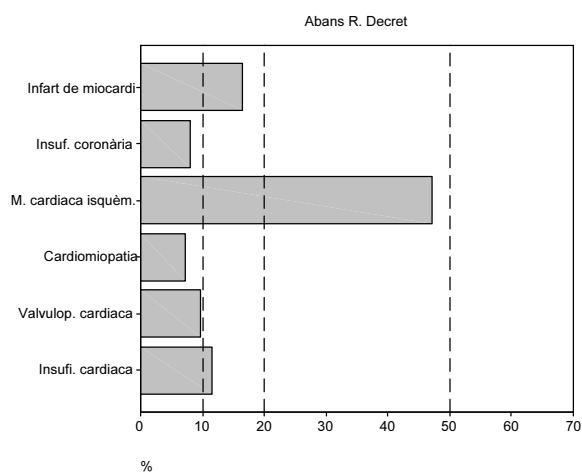

Taula 7.12. Distribució dels diagnòstics cardíacs, segons grau de disminució.

Abans R. Decret

	grau de disminució ^a		
	de 33 a 64	de 65 a 74	igual ó sup a 75
Infart de miocardi	825 (69,4)	290 (24,4)	73 (6,1)
Insuficiència coronària	332 (57,1)	212 (36,5)	37 (6,4)
Malaltia cardíaca isquèmica (altres)	2093 (61,5)	1009 (29,6)	304 (8,9)
Cardiomiopatia (altres)	236 (45,1)	211 (40,3)	76 (14,5)
Valvulopatia cardíaca intervinguda	407 (57,9)	256 (36,4)	40 (5,7)
Insuficiència cardíaca	237 (28,5)	377 (45,3)	218 (26,2)
Total	4130 (57,1)	2355 (32,6)	748 (10,3)

^a. n(%diagnòstic)

Després R. Decret

	grau de disminució ^a		
	de 33 a 64	de 65 a 74	igual ó sup a 75
Infart de miocardi	167 (72,3)	61 (26,4)	3 (1,3)
Insuficiència coronària	114 (68,7)	43 (25,9)	9 (5,4)
Malaltia cardíaca isquèmica (altres)	1097 (71,3)	378 (24,6)	64 (4,2)
Cardiomiopatia (altres)	127 (54,5)	78 (33,5)	28 (12,0)
Valvulopatia cardíaca intervinguda	123 (68,3)	48 (26,7)	9 (5,0)
Insuficiència cardíaca	76 (30,4)	97 (38,8)	77 (30,8)
Total	1704 (65,6)	705 (27,1)	190 (7,3)

^a. n(%diagnòstic)

Gràfic 7.12. Distribució dels diagnòstics cardíacs, segons grau de disminució.

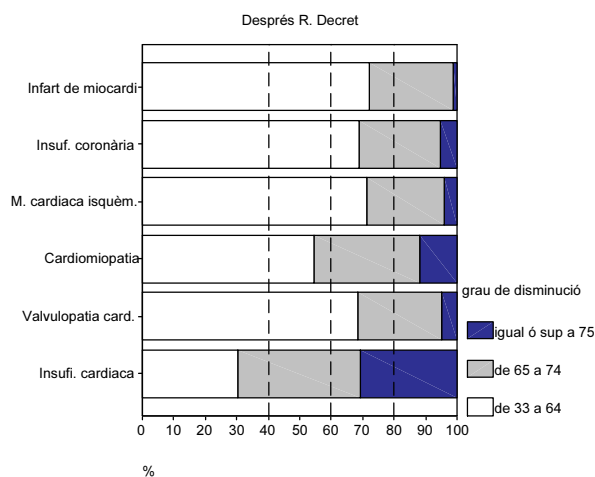
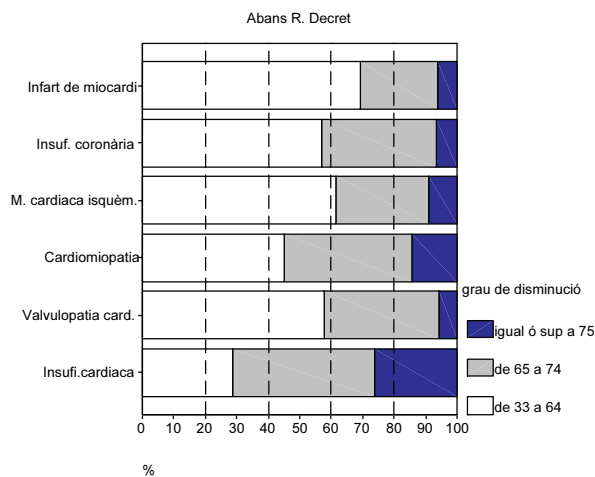

Esquizofrènia

Taula 7.13. Freqüències.

Abans R. Decret

	<i>Freqüència</i>	<i>Percentatge</i>
<i>Esquizofrènia paranoide</i>	4716	49,2
<i>Esquizofrènia hebefrènica</i>	313	3,3
<i>Esquizofrènia catatònica</i>	46	,5
<i>Esquizofrènia indiferenciada</i>	943	9,8
<i>Esquizofrènia residual</i>	2545	26,6
<i>Trastorn paranoide crònic</i>	490	5,1
<i>Trastorn paranoide agut</i>	16	,2
<i>Trastorn paranoide de la personalitat</i>	125	1,3
<i>Trastorn esquizoide de la personalitat</i>	237	2,5
<i>Trastorn esquizotípic de la personalitat</i>	153	1,6
<i>Total</i>	9584	100,0

Després de R. Decret

	<i>Freqüència</i>	<i>Percentatge</i>
<i>Esquizofrènia paranoide</i>	1084	54,0
<i>Esquizofrènia hebefrènica</i>	41	2,0
<i>Esquizofrènia catatònica</i>	4	,2
<i>Esquizofrènia indiferenciada</i>	307	15,3
<i>Esquizofrènia residual</i>	291	14,5
<i>Trastorn paranoide crònic</i>	90	4,5
<i>Trastorn paranoide agut</i>	3	,1
<i>Trastorn paranoide de la personalitat</i>	39	1,9
<i>Trastorn esquizoide de la personalitat</i>	78	3,9
<i>Trastorn esquizotípic de la personalitat</i>	72	3,6
<i>Total</i>	2009	100,0

Gràfic 7.13. Percentatges.

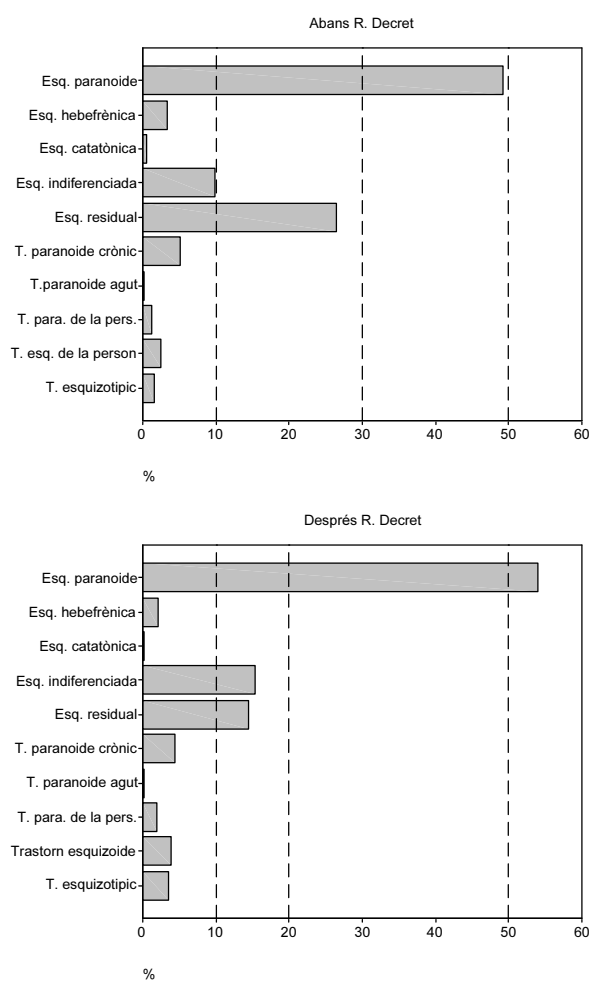

Taula 7.14. Distribució dels diagnòstics d'esquifrenia, segons grau de disminució.

	Abans R. Decret		
	grau de disminució ^a		
	de 33 a 64	de 65 a 74	igual ó sup a 75
Esquifrenia paranoide	445 (9,4)	3993 (84,7)	278 (5,9)
Esquifrenia hebefrènica	14 (4,5)	258 (82,4)	41 (13,1)
Esquifrenia catatònica	8 (17,4)	26 (56,5)	12 (26,1)
Esquifrenia indiferenciada	53 (5,6)	846 (89,7)	44 (4,7)
Esquifrenia residual	113 (4,4)	2157 (84,8)	275 (10,8)
Trastorn paranoide crònic	45 (9,2)	414 (84,5)	31 (6,3)
Trastorn paranoide agut	3 (18,8)	11 (68,8)	2 (12,5)
Trastorn paranoide de la personalitat	31 (24,8)	90 (72,0)	4 (3,2)
Trastorn esquizoide de la personalitat	77 (32,5)	152 (64,1)	8 (3,4)
Trastorn esquizotípic de la personalitat	27 (17,6)	122 (79,7)	4 (2,6)
Total	816 (8,5)	8069 (84,2)	699 (7,3)

a. n(%diagnòstic)

Després R. Decret

	grau de disminució ^a		
	de 33 a 64	de 65 a 74	igual ó sup a 75
Esquizofrènia paranoide	120 (11,1)	885 (81,6)	79 (7,3)
Esquizofrènia hebefrènica	5 (12,2)	32 (78,0)	4 (9,8)
Esquizofrènia catatònica		3 (75,0)	1 (25,0)
Esquizofrènia indiferenciada	39 (12,7)	251 (81,8)	17 (5,5)
Esquizofrènia residual	14 (4,8)	211 (72,5)	66 (22,7)
Trastorn paranoide crònic	15 (16,7)	68 (75,6)	7 (7,8)
Trastorn paranoide agut	2 (66,7)	1 (33,3)	
Trastorn paranoide de la personalitat	11 (28,2)	26 (66,7)	2 (5,1)
Trastorn esquizoide de la personalitat	31 (39,7)	44 (56,4)	3 (3,8)
Trastorn esquizotípic de la personalitat	21 (29,2)	49 (68,1)	2 (2,8)
Total	258 (12,8)	1570 (78,1)	181 (9,0)

a. n(%diagnòstic)

Gràfic 7.14. Distribució dels diagnòstics d'esquizofrènia, segons grau de disminució.

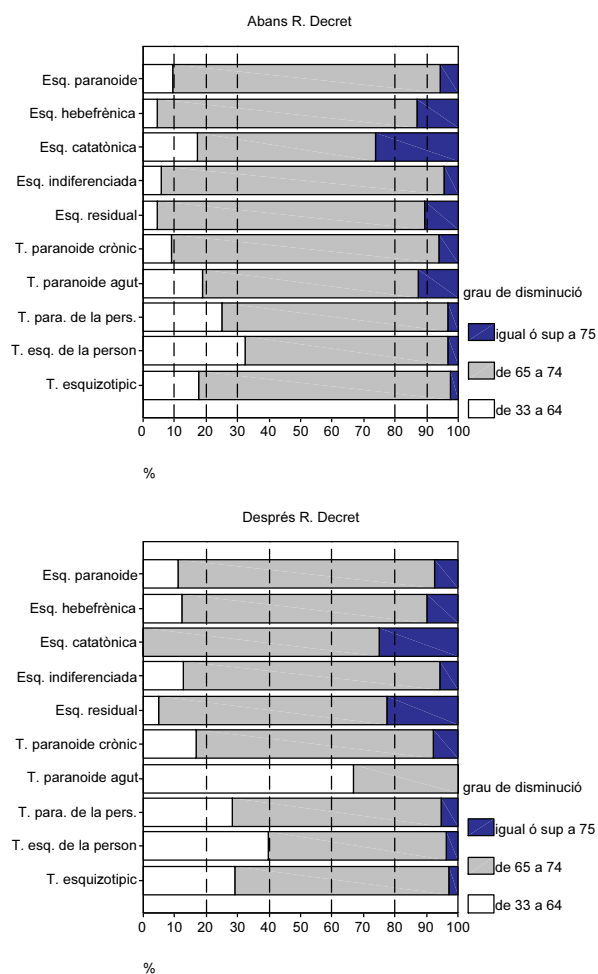

Depressió i trastorn bipolar

Taula 7.15. Freqüències.

Abans R. Decret

	Freqüència	Percentatge
Trastorn bipolar	768	11,2
Episodi depressiu major (depressió endògena)	523	7,6
Trastorn depressiu recurrent o depressió major recurrent	1041	15,2
Trastorn distímic	3484	50,8
Trastorn maníac	7	,1
Psicosi (altres)	1038	15,1
Total	6861	100,0

Després R. Decret

	Freqüència	Percentatge
Trastorn bipolar	363	10,1
Episodi depressiu major (depressió endògena)	171	4,8
Trastorn depressiu recurrent o depressió major recurrent	952	26,6
Trastorn distímic	1664	46,5
Trastorn maníac	4	,1
Psicosi (altres)	427	11,9
Total	3581	100,0

Gràfic 7.15. Percentatges.

Abans R. Decret

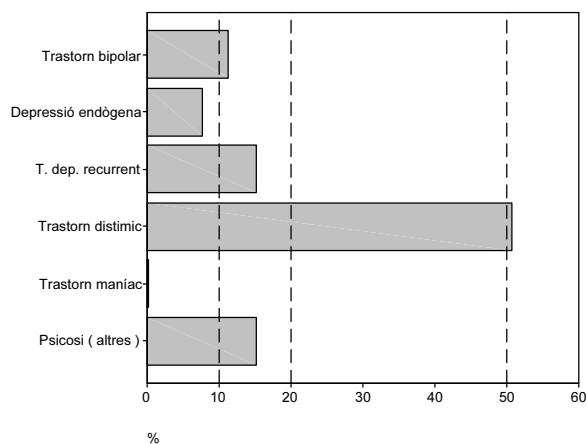

Després R. Decret

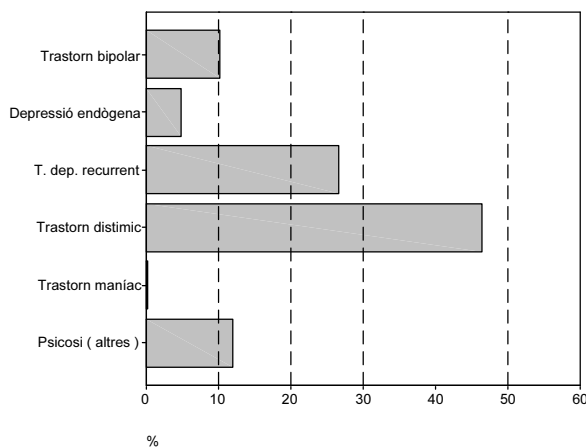

Taula 7.16. Distribució dels diagnòstics depressió i trastorn bipolar, segons grau de disminució.

Abans R. Decret

	grau de disminució ^a		
	de 33 a 64	de 65 a 74	igual ó sup a 75
Trastorn bipolar	148 (19,3)	578 (75,3)	42 (5,5)
Episodi depressiu major (depressió endògena)	169 (32,3)	329 (62,9)	25 (4,8)
Trastorn depressiu recurrent o depressió major recurrent	364 (35,0)	630 (60,5)	47 (4,5)
Trastorn distímic	2449 (70,3)	960 (27,6)	75 (2,2)
Trastorn maníac	2 (28,6)	5 (71,4)	
Psicosi (altres)	208 (20,0)	730 (70,3)	100 (9,6)
Total	3340 (48,7)	3232 (47,1)	289 (4,2)

^a. n(%diagnòstic)

Després R. Decret

	grau de disminució ^a		
	de 33 a 64	de 65 a 74	igual ó sup a 75
Trastorn bipolar	96 (26,4)	231 (63,6)	36 (9,9)
Episodi depressiu major (depressió endògena)	81 (47,4)	73 (42,7)	17 (9,9)
Trastorn depressiu recurrent o depressió major recurrent	407 (42,8)	486 (51,1)	59 (6,2)
Trastorn distímic	1304 (78,4)	323 (19,4)	37 (2,2)
Trastorn maníac	2 (50,0)	2 (50,0)	
Psicosi (altres)	95 (22,2)	280 (65,6)	52 (12,2)
Total	1985 (55,4)	1395 (39,0)	201 (5,6)

^a. n(%diagnòstic)

Gràfic 7.16. Distribució dels diagnòstics depressió i trastorn bipolar, segons grau de disminució.

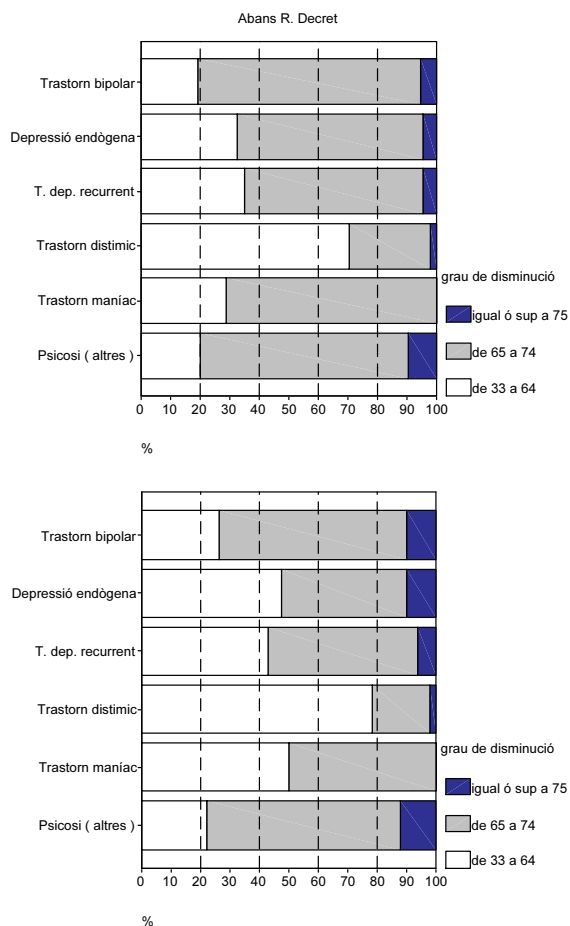

Columna

Taula 7.17. Freqüències.

Abans R. Decret

Després R. Decret

	Freqüència	Percentatge
<i>Cifoescoliosi</i>	364	7,3
<i>Escoliosi</i>	2277	45,5
<i>Espondilolistesi</i>	166	3,3
<i>Trastorn del disc intervertebral</i>	1629	32,5
<i>Espondilopatia traumàtica</i>	223	4,5
<i>Lumbociàtica</i>	348	7,0
Total	5007	100,0

	Freqüència	Percentatge
<i>Cifoescoliosi</i>	88	3,7
<i>Escoliosi</i>	667	27,7
<i>Espondilolistesi</i>	124	5,2
<i>Trastorn del disc intervertebral</i>	1336	55,6
<i>Espondilopatia traumàtica</i>	36	1,5
<i>Lumbociàtica</i>	153	6,4
Total	2404	100,0

Gràfic 7.17. Percentatges

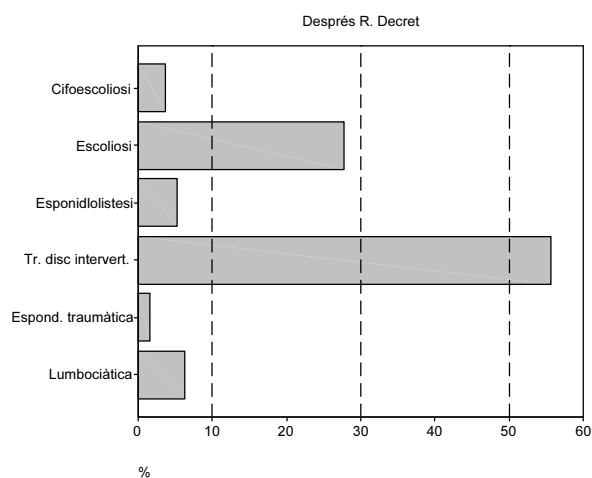
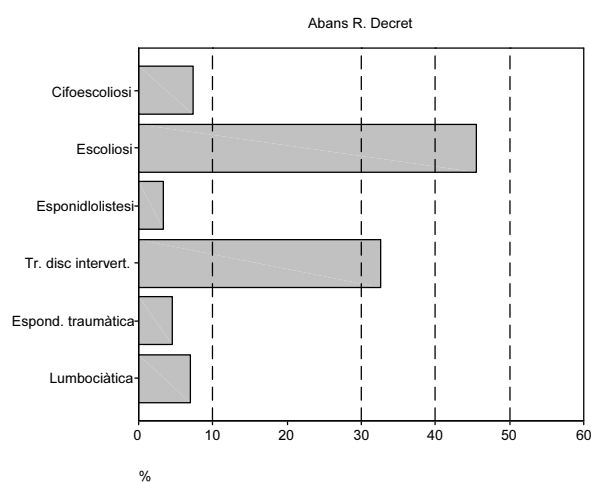

Taula 7.18. Distribució dels diagnòstics de columna, segons grau de disminució.

Abans R. Decret

	grau de disminució ^a		
	de 33 a 64	de 65 a 74	igual o sup a 75
Cifoescoliosi	180 (49,5)	113 (31,0)	71 (19,5)
Escoliosi	1649 (72,4)	497 (21,8)	131 (5,8)
Espondilolistesi	145 (87,3)	16 (9,6)	5 (3,0)
Trastorn del disc intervertebral	1461 (89,7)	133 (8,2)	35 (2,1)
Espondilopatia traumàtica	170 (76,2)	34 (15,2)	19 (8,5)
Lumbociàtica	295 (84,8)	46 (13,2)	7 (2,0)
Total	3900 (77,9)	839 (16,8)	268 (5,4)

^a. n(%diagnòstic)

Després R. Decret

	grau de disminució ^a		
	de 33 a 64	de 65 a 74	igual o sup a 75
Cifoescoliosi	40 (45,5)	28 (31,8)	20 (22,7)
Escoliosi	523 (78,4)	118 (17,7)	26 (3,9)
Espondilolistesi	117 (94,4)	6 (4,8)	1 (0,8)
Trastorn del disc intervertebral	1219 (91,2)	107 (8,0)	10 (0,7)
Espondilopatia traumàtica	31 (86,1)	4 (11,1)	1 (2,8)
Lumbociàtica	141 (92,2)	12 (7,8)	
Total	2071 (86,1)	275 (11,4)	58 (2,4)

^a. n(%diagnòstic)

Gràfic 7.18. Distribució dels diagnòstics de columna, segons grau de disminució.

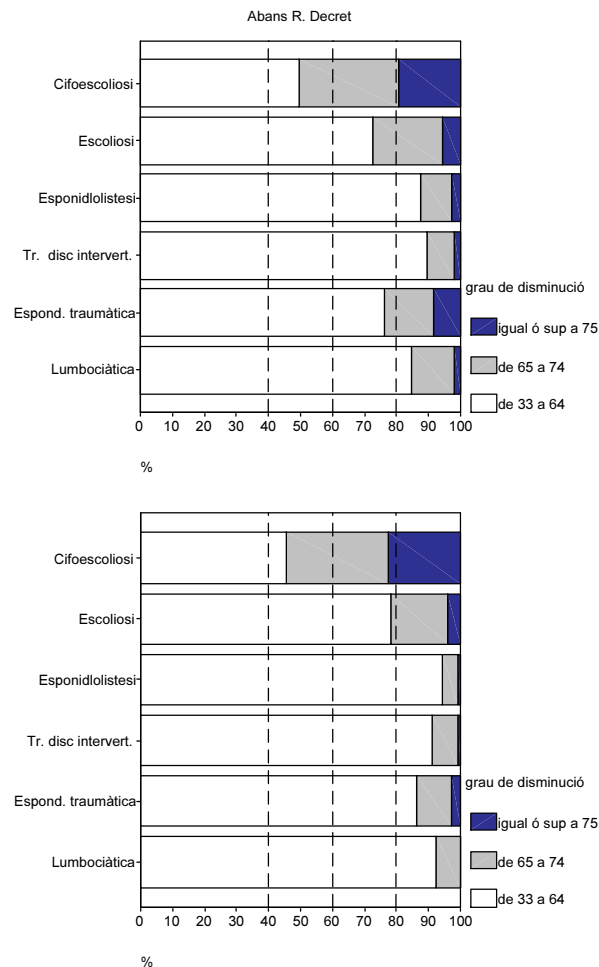

Alteracions de la immunitat

Taula 7.19. Frequències.

Abans R. Decret

Després R. Decret

	Frequència	Percentatge
Esplenectomia	11	,4
Deficiència de la immunitat hum	15	,6
Deficiència de la immunitat cel·	313	11,6
Immunodeficiència combinada	7	,3
Immunodeficiència per VIH	2339	86,9
Síndrome d'immunodeficiència	8	,3
Total	2693	100,0

	Frequència	Percentatge
Esplenectomia	2	,4
Deficiència de la immunitat humora	8	1,7
Deficiència de la immunitat cel·lular	7	1,5
Immunodeficiència combinada	1	,2
Immunodeficiència per VIH	454	95,2
Síndrome d'immunodeficiència	5	1,0
Total	477	100,0

Gràfic 7.19. Percentatges.

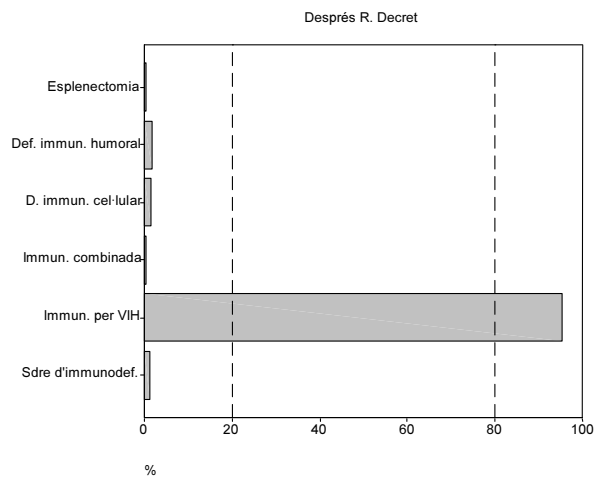
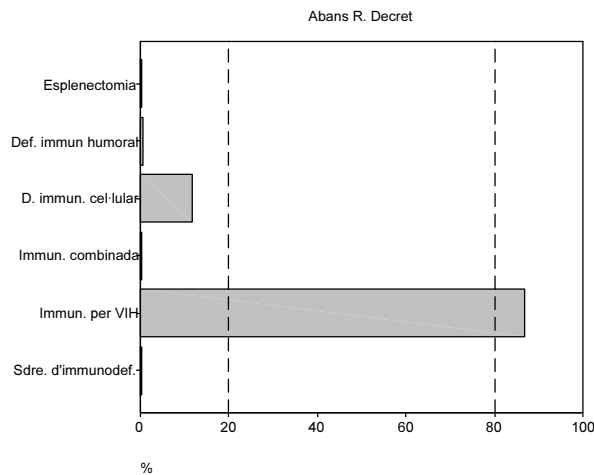

Taula 7.20. Distribució dels diagnòstics d'alteració de la immunitat, segons grau de disminució.

Abans R. Decret

	grau de disminució ^a		
	de 33 a 64	de 65 a 74	igual o sup a 75
Esplenectomia	7 (63,6)	4 (36,4)	
Deficiència de la immunitat humoral	8 (53,3)	5 (33,3)	2 (13,3)
Deficiència de la immunitat cel·lular	156 (49,8)	151 (48,2)	6 (1,9)
Immunodeficiència combinada	4 (57,1)	3 (42,9)	
Immunodeficiència per VIH	309 (13,2)	1867 (79,8)	163 (7,0)
Síndrome d'immunodeficiència	3 (37,5)	4 (50,0)	1 (12,5)
Total	487 (18,1)	2034 (75,5)	172 (6,4)

^a. n(%diagnòstic)

Després R. Decret

	grau de disminució ^a		
	de 33 a 64	de 65 a 74	igual o sup a 75
Esplenectomia	1 (50,0)	1 (50,0)	
Deficiència de la immunitat humoral	4 (50,0)	4 (50,0)	
Deficiència de la immunitat cel·lular	4 (57,1)	2 (28,6)	1 (14,3)
Immunodeficiència combinada	1 (100,0)		
Immunodeficiència per VIH	29 (6,4)	349 (76,9)	76 (16,7)
Síndrome d'immunodeficiència	3 (60,0)	2 (40,0)	
Total	42 (8,8)	358 (75,1)	77 (16,1)

^a. n(%diagnòstic)

Gràfic 7.20. Distribució dels diagnòstics d'alteració de la immunitat, segons grau de disminució.

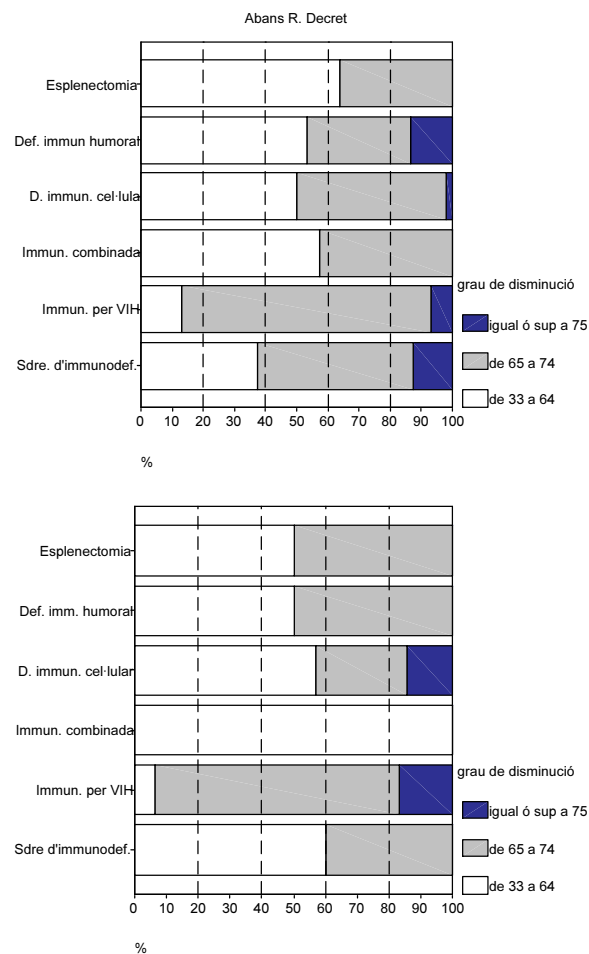

ANNEX 8

CODIS DE DEFICIÈNCIA, DIAGNÒSTIC I ETIOLOGIA*

* Manual d'ús intern per als professionals dels Equips de Valoració i Orientació.
Adjunt al Director General. Àrea de Valoració del INSERSO. Madrid; 1991.

CODIS DE DEFICIÈNCIA

**1. ALTERACIONS
MOTÒRIQUES****1.1 SISTEMA
OSTEOARTICULAR**

1101 Alteració de l'alineació de columna sense limitació funcional

1102 Alteració de l'alineació de columna amb limitació funcional

1103 Limitació funcional de columna

1104 Absència de dits o falanges

1105 Absència d'extremitat superior dreta o de les seves parts essencials

1106 Absència d'extremitat superior esquerra o de les seves parts essencials

1107 Absència d'extremitat inferior o de les seves parts essencials

1108 Limitació funcional de mà dreta

1109 Limitació funcional de mà esquerra

1110 Limitació funcional ambdues mans

1111 Limitació funcional d'extremitat superior dreta

1112 Limitació funcional d'extremitat superior esquerra

1113 Limitació funcional d'ambdues extremitats superiors

1114 Limitació funcional d'un peu

1115 Limitació funcional d'ambdós peus

1116 Limitació funcional d'un membre inferior

1117 Limitació funcional d'ambdues extremitats inferiors

1118 Limitació funcional d'una extremitat superior i una extremitat inferior

1119 Limitació funcional d'ambdues extremitats superior i una extremitat inferior

1120 Limitació funcional d'ambdues extremitats inferiors i una extremitat superior

1121 Limitació funcional a les quatre extremitats

1121 Limitació funcional d'extremitats i columna

1123 Talla baixa

1124 Anomalia morfològica

1125 Deficiència del sistema osteoarticular

**1.2 SISTEMA NERVIÓS I
MUSCULAR**

1201 Paràlisi de nervi perifèric

1202 Parèsia de nervi perifèric

1203 Paràlisi de parell cranial

1204 Parèsia de parell cranial

1205 Monoplegia d'extremitat superior dreta

1206 Monoparèsia d'extremitat superior dreta

1207 Monoplegia d'extremitat superior esquerra

1208 Monoparèsia d'extremitat superior esquerra

1209 Monoplegia d'una extremitat inferior

1210 Monoparèsia d'una extremitat inferior

1211 Diparèsia

1212 Diplegia

1213 Paraplegia

1214 Paraparèsia

1215 Hemiplegia dreta

1216 Hemiplegia esquerra

1217 Hemiparèsia dreta

1218 Hemiparèsia esquerra

1219 Tetraplegia

1220 Tetraparèsia

1221 Crisis convulsives generalitzades

1222 Crisis no convulsives generalitzades

1223 Crisis parcials

1224 Trastorn de la coordinació

1225 Trastorn de l'equilibri

1226 Trastorn de la coordinació i de l'equilibri

1227 Trastorn vasomotor

1228 Disfunció neurovegetativa

1229 Deficiència del sistema nerviós i muscular

2. TRASTORNS MENTALS

2100 Retard mental profund

2101 Retard mental sever

2102 Retard mental moderat

2103 Retard mental lleuger

2104 Intel·ligència límit

2105 Retard maduratiu

2106 Trastorn del desenvolupament

2107 Trastorn cognitiu

- 2108 Trastorn de l'afectivitat
 2109 Alteració de la conducta
 2300 Trastorn mental

3. ALTERACIONS SENSORIALS

3.1 SISTEMA VISUAL

- 3101 Pèrdua d'agudes visual
 binocular lleu
 3102 Pèrdua d'agudes visual
 binocular moderada
 3103 Pèrdua d'agudes visual
 binocular severa
 3104 Pèrdua d'agudes visual
 binocular greu
 3105 Ceguesa
 3106 Pèrdua de visió en un ull
 amb visió conservada en
 l'altre
 3107 Disminució de l'eficiència
 visual

3.2 SISTEMA AUDITIU

- 3201 Hipoacússia lleu
 3202 Hipoacússia mitja
 3203 Hipoacússia severa
 3204 Hipoacússia profunda
 3205 Sordesa
 3206 Sordmudesa
 3207 Pèrdua total de l'audició
 en una oïda amb audició
 conservada en l'altra
 3208 Acúfens
 3209 Deficiència del sistema
 auditiu

4. EXPRESSIVES

- 4101 Afàsia
 4102 Disàrtria
 4103 Disfèmia
 4104 Disfonia
 4105 Mudesa
 4106 Laringectomia
 4107 Deficiència expressiva

5. MIXTES

- 5200 Síndrome
 polimalformativa

6. MALALTIES CRÒNIQUES

- 6001 Malaltia de l'aparell
 respiratori
 6002 Malaltia de l'aparell
 circulatori
 6003 Malaltia de l'aparell
 digestiu
 6004 Malaltia del sistema
 endocrímetabòlic
 6005 Malaltia de la sang i
 òrgans hematopoètics
 6006 Malaltia de l'aparell
 genitourinari
 6007 Malaltia dermatològica
 6008 Trastorn del mecanisme
 immunològic
 6009 Trasplantat
 6010 Estat terminal
 6011 Malaltia crònica
 8002 Pèrdua quirúrgica total
 d'un òrgan
 8003 Pèrdua quirúrgica parcial
 d'un òrgan
 7000 Deficiència no coneguda
 8000 Sense discapacitat
 8001 Discapacitat múltiple
 9000 Patologia aguda no
 valorable

CODIS DE DIAGNÒSTIC

**1. MALALTIES
MUSCULOESQUELÈTIQUES
I DEL TEIXIT CONNECTIU**

001 Torticolis	030 Agenèsia o deficiència transversal d'extremitat superior	056 Artropatia gotosa
002 Cifoescoliosi	031 Agenèsia o deficiència longitudinal d'extremitat superior	057 Condrocalcinosi
003 Cifosi	032 Agenèsia o deficiència transversal d'extremitat inferior	058 Artropatia cristal·lina
004 Escoliosi	033 Agenèsia o deficiència longitudinal d'extremitat inferior	806 Artropatia
005 Hiperlordosi	801 Agenèsia o deficiència d'extremitat superior	807 Trastorn intern de genoll
006 Espondilolisi	802 Agenèsia o deficiència d'extremitat inferior	059 Artropatia associada a malaltia sistèmica
007 Espondilolistesí	034 Síndrome de Klippel-Feil	060 Artritis reumatoide
008 Deformitat vertebral no especificada	035 Deformitat de Sprengel	061 Poliartritis crònica juvenil
009 Trastorn del disc intervertebral	036 Anomalia d'os cranial	062 Polimiàlgia reumàtica
010 Pectum excavatum	037 Anomalia d'os facial	063 Poliartropatia inflamatòria
011 Pectum carinatum	803 Anomalia crani-facial	064 Espondilitis anquilopoiètica
012 Deformitat toràcica	038 Acondroplàsia	065 Sacreileitis
013 Osteoartrosi localitzada	039 Condrodistròfia fetal	066 Capsulitis adhesiva del múscle
014 Osteoartrosi generalitzada	804 Condrodistròfia	067 Tendinopatia
015 Espondilopatia traumàtica	043 Osteogènesi imperfecta	068 Contractura de Dupuytren
016 Estenosi del canal lumbar	044 Artrogriposi	069 Miopaties (codificar del 210 al 216)
017 Lumbago	045 Displàsia epifisària múltiple	070 Osteomielitis
018 Lumbociàtica	046 Lupus eritematós disseminat	071 Malaltia de Paget
019 Hiperostosi anquilosant vertebral	805 Esclerosi sistèmica progressiva	072 Osteocondrosi
020 Luxació de maluc unilateral inveterada	048 Síndrome seca (Síndrome de Sjögren)	073 Osteoporosi
021 Luxació de maluc unilateral intervinguda quirúrgicament	049 Polimiositis	074 Necrosi asèptica òssia
022 Luxació de maluc bilateral inveterada	050 Síndrome d'Ehlers-Danlos	075 Algoneurodistròfia
023 Luxació de maluc bilateral intervinguda quirúrgicament	051 Síndrome de Marfan	076 Condromalàcia
024 Coxa vara	052 Malaltia difusa del teixit connectiu	077 Alteració de l'alineació d'extremitats inferiors
025 Coxa valga	053 Malaltia de Reiter	079 Fractura (seqüeles)
026 Peus equino-varus	054 Malaltia de Behcet	080 Pseudoartrosi
027 Metatars varus	055 Artropatia associada a infecció	081 Amputació
028 Peus talo-valgus		2. MALALTIES DEL SISTEMA NERVIÓS CENTRAL I SISTEMA NERVIÓS PERIFÈRIC
029 Deformitat dels peus		082 Meningitis (seqüeles)
		083 Meningoencefalitis (seqüeles)

084	Encefalitis (seqüeles)	114	Malaltia de les cèl·lules de la banya anterior (altres)	139	Mielomeningocele a nivell L1-L2
085	Encefalomielititis (seqüeles)	115	Siringomièlia	140	Mielomeningocele a nivell L2-L3
086	Abscés intracranial	116	Siringobúlbia	141	Mielomeningocele a nivell L3-L4
087	Abscés intraespinal	117	Mielopatia vascular	142	Mielomeningocele a nivell L4-L5
088	Leucodistròfia	118	Mielopatia secundària	143	Mielomeningocele a nivell medul·lar lumbosacre
089	Encefalopatia necrotitzant	119	Mielopatia no especificada	144	Hidrocefàlia
090	Malaltia d'Alpers	120	Trastorn del sistema nerviós autònom	145	Paràlisi cerebral en forma monoplègica
091	Encefalopatia (altres)	121	Esclerosi múltiple	146	Paràlisi cerebral en forma hemiplègica
092	Síndrome de Reye	122	Mielitis	147	Paràlisi cerebral en forma diplègica
093	Degeneració cerebral (altres)	123	Neuromielitis òptica	148	Paràlisi cerebral en forma quadriplègica
094	Accident vascular cerebral agut (codificar amb el 330)	124	Malaltia desmielinitzant (altres)	149	Paràlisi cerebral en forma atàxica
095	Traumatisme craniocefàlic (seqüeles)	125	Poliomielititis	150	Paràlisi cerebral. Síndrome disquinètica
096	Malaltia de Parkinson	126	Secció medul·lar completa a nivell C3-C4 o C5	151	Paràlisi cerebral mixta
097	Atròfia olivopontocerebel·losa	127	Secció medul·lar completa a nivell C5-C6 o C7	152	Paràlisi cerebral
098	Corea de Huntington	128	Secció medul·lar completa a nivell D1-D2-D3-D4-D5-D6-D7 o D8	153	Síndrome de West
099	Hemibalisme	129	Secció medul·lar completa a nivell D8-D9-D10-D11-D12-L1 o L2	154	Síndrome de Lennox-Gastaut
100	Distonia de torsió	130	Secció medul·lar completa per sota de L2	157	Petit mal
101	Corea de Sydenham o reumàtica	131	Secció medul·lar incompleta a nivell C3-C4 o C5	160	Epilèpsia
102	Disquinèsia orofacial	132	Secció medul·lar incompleta a nivell C5-C6 o C7	161	Migranya comú
103	Malaltia extrapiramidal (altres)	133	Secció medul·lar incompleta a nivell D1-D2-D3-D4-D5-D6-D7 o D8	162	Migranya (altres)
104	Disquinèsia (altres)	134	Secció medul·lar incompleta a nivell D8-D9-D10-D11-D12-L1 o L2	163	Lesió cerebral anòxica
105	Atàxia de Friedreich	135	Secció medul·lar incompleta per sota de L2	164	Trastorn del nervi olfatori
106	Paraplegia espàstica hereditària	136	Espina bífida oculta	165	Trastorn del nervi òptic
107	Malaltia espinocerebel·losa (altres)	137	Espina bífida amb hidrocefàlia	166	Trastorn del nervi motor ocular comú
108	Malaltia de Werdnig-Hoffmann	138	Mielomeningocele a nivell medul·lar dorsolumbar	167	Trastorn del nervi patètic
109	Malaltia de Kugelberg-Welander			168	Trastorn del nervi trigèmin
110	Amiotròfia espinal (altres)			169	Trastorn del nervi motor ocular extern
111	Esclerosi lateral amiotròfica			170	Trastorn del nervi facial
112	Atròfia muscular progressiva			171	Trastorn del nervi estatoacústic
113	Paràlisi bulbar progressiva			172	Trastorn del nervi glosfaringi

173 Trastorn del nervi pneumogàstic o vague	204 Polineuropatia diabètica	234 Cataracta associada a malaltia sistèmica
174 Trastorn del nervi espinal	205 Polineuropatia paraneoplàsica	235 Cataracta intervinguda
175 Trastorn del nervi hipoglós	206 Polineuropatia carencial	236 Diplopia
176 Trastorn de diferent parells cranials	207 Polineuropatia alcohòlica	237 Estrabisme
177 Paràlisi múltiple de nervis cranials	208 Polineuropatia tòxica	238 Trastorn de la motilitat ocular (altres)
178 Lesió de plexe braquial	209 Polineuropatia	239 Hipermetropia
179 Lesió del plexe lumbosacre	210 Miastènia gravis	240 Miopia
180 Síndrome del membre fantasma	211 Trastorn mioneuronal (altres)	241 Astigmatisme
181 Trastorn de plexes i arrels (altres)	212 Distròfia muscular progressiva hereditària tipus Duchenne	242 Presbícia
182 Síndrome del túnel carpià	213 Malaltia de Steinert	243 Trastorn de refracció i acomodació (altres)
183 Lesió del nervi mitjà	214 Distròfia escapulohumeral	244 Daltonisme
184 Lesió del nervi cubital	215 Miopatia inflamatòria	245 Trastorn de la visió cromàtica (altres)
185 Lesió del nervi radial	216 Miopatia (altres)	246 Nictalòpia
186 Causàlgia	217 Malaltia del sistema nerviós central (altres)	247 Queratitis
808 Síndrome àlgica	218 Malaltia del sistema nerviós perifèric (altres)	248 Trastorn de la còrnia (altres)
187 Mononeuritis de membre superior (altres)		249 Trastorn de la conjuntiva
188 Lesió del tronc ciàtic	3. MALALTIES DELS ÒRGANS DELS SENTITS	250 Trastorn de les parpelles
189 Lesió de ciàtic popliti extern	809 Microftalmia	251 Trastorn de l'escleròtica
190 Lesió de ciàtic popliti intern	219 Anoftalmia	252 Trastorn del cos vitri
191 Síndrome del túnel tarsià	220 Panoftalmia	253 Trastorn del cristal·lí
192 Mononeuritis de membre (altres)	810 Enucleació	254 Trastorn de l'òrbita
193 Esclerosi tuberosa	221 Trastorn del nervi òptic (codificar amb el 165)	255 Trastorn d'òrgan visual annex
194 Neurofibromatosi	222 Trastorn de la via òptica	256 Nistagmus
195 Facomatosi (altres)	223 Trastorn del camp visual	257 Trastorn de l'oïda externa
196 Malaltia de Dejerine-Sottas	224 Despreniment i defectes de retina	258 Otitis mitja
197 Malaltia de Charcot-Marie-Tooth	225 Retinopatia diabètica	259 Alteració de la trompa d'Eustaqui
198 Malaltia de Refsum	226 Retinopatia hipertensiva	260 Timpanoesclerosi
199 Neuropatia perifèrica idiopàtica (altres)	227 Retinitis pigmentària	261 Trastorn de la membrana timpànica (altres)
200 Neuropatia perifèrica hereditària (altres)	228 Distròfia retiniana	262 Trastorn de la mastoide
201 Síndrome de Guillain-Barré	229 Alteració coriorretiniana	263 Colesteatoma d'oïda mitja i mastoide
202 Polineuropatia infecciosa (altres)	230 Trastorn de l'iris i cos ciliar	264 Trastorn d'oïda mitja i mastoide (altres)
203 Polineuropatia associada a colagenosi	231 Glaucoma	265 Malaltia de Menière
	232 Cataracta	266 Laberintitis
	233 Cataracta complicada	

267 Vertigen perifèric (altres)	297 Tetralogia de Fallot	327 Oclusió de les artèries precerebrals
268 Trastorn laberíntic (altres)	298 Ventricle comú	328 Oclusió de les artèries cerebrals
269 Vertigen d'origen central	299 Defecte de l'envà interventricular	329 Isquèmia cerebral transitòria
270 Otoesclerosi	300 Defecte de l'envà interauricular	330 Accident vascular cerebral sense especificar causa
271 Pèrdua conductiva d'oïda	301 Febre reumàtica amb complicació cardíaca	331 Síndrome vertebrobasilar
272 Pèrdua neurosensorial d'oïda	302 Malaltia cardíaca reumàtica crònica	332 Malaltia cerebrovascular (altres)
273 Pèrdua mixta d'oïda	303 Alteració de la vàlvula mitral	333 Aneurisma aòrtic
274 Alteració neurosensorial (altres)	304 Alteració de la vàlvula aòrtica	334 Aneurisma (altres localitzacions)
4. MALALTIES RESPIRATÒRIES	305 Alteració de la vàlvula tricúspide	335 Embòlia i trombosi (excloses artèries cerebrals i precerebrals)
275 Bronquitis crònica	306 Alteració de la vàlvula pulmonar	336 Arteriosclerosi
276 Emfisema	307 Alteració valvular combinada	337 Trastorn de les artèries i arterioles (altres)
277 Asma	811 Valvulopatia cardíaca intervinguda	338 Flebitis
278 Bronquiectàssia	308 Infart de miocardi	339 Tromboflebitis
279 Alveolitis al·lèrgica extrínseca	309 Insuficiència coronària	340 Síndrome postflebítica
280 Pneumoconiosi	310 Malaltia cardíaca isquèmica (altres)	341 Trombosi venosa
281 Empiema	311 Malaltia cardiopulmonar crònica	342 Venes varicoses de les extremitats inferiors
282 Malaltia de la pleura	312 Malaltia de la circulació pulmonar (altres)	343 Venes varicoses (altres localitzacions)
283 Pneumotòrax	313 Pericarditis	344 Trastorn dels canals limfàtics
284 Abscés de pulmó	314 Miocarditis	345 Síndrome de Raynaud
285 Abscés de mediastí	315 Cardiomiopatia (altres)	346 Poliarteritis nodosa
286 Fibrosi pulmonar	316 Endocarditis	347 Tromboangeïtis obliterant (malaltia de Buerger)
287 Pneumopatia (altres)	317 Cardiomegàlia	348 Vasculopatia perifèrica associada a malaltia sistèmica
288 Congestió i hipòstasi pulmonar	318 Trastorn de la conducció cardíaca	349 Malaltia vascular perifèrica (altres)
289 Tuberculosi	319 Disritmia	350 Malaltia cardiovascular (altres)
290 Laringotraqueïtis	812 Insuficiència cardíaca	6. MALALTIES DE L'APARELL DIGESTIU
291 Estenosi traqueal	320 Malaltia cardíaca (altres)	351 Llavi leporí i/o fissura palatina
292 Complicació de traqueotomia	321 Hipertensió arterial	352 Anomalia dentofacial (Inclou maloclusió) (altres)
293 Paràlisi de les cordes vocals	322 Cardiopatia hipertensiva	
294 Malaltia de les cordes vocals (altres)	323 Hipertensió secundària	
295 Malaltia respiratòria (altres)	324 Hemorràgia subaracnoïdal	
5. MALALTIES CARDIOVASCULARS	325 Hemorràgia intracerebral	
296 Transposició de grans vasos	326 Hemorràgia intracranial	

353 Acalàssia	388 Colelitiasi sense colecistitis	416 Hipotiroidisme
354 Estenosi d'esòfag	389 Trastorn de la vesícula biliar (altres)	417 Tiroiditis
355 Disquinèsia esofàgica	390 Síndrome postcolecistectomia	418 Trastorn de tiroides (altres)
356 Diverticle esofàgic	391 Malaltia de pàncreas	419 Diabetis melitus tipus I (insulinodependent) no complicada
357 Esofagitis	392 Absorció intestinal defec tuosa	420 Diabetis melitus tipus I (insulinodependent) complicada
358 Malaltia d'esòfag (altres)	393 Malaltia d'aparell digestiu (altres)	421 Diabetis melitus tipus II (no insulinodependent) no complicada
359 Úlcera gàstrica		422 Diabetis melitus tipus II (no insulinodependent) complicada
360 Úlcera duodenal		423 Trastorn de secreció interna pancreàtica (altres)
361 Úlcera gastroduodenal		424 Hiperparatiroidisme
362 Gastritis	7. MALALTIES GENITOURINÀRIES	425 Hipoparatiroidisme
363 Duodenitis	394 Agenesia renal	426 Trastorn de glàndula paratiroides (altres)
364 Trastorn d'estómac (altres)	395 Malaltia quística renal	427 Acromegàlia
365 Trastorn de duodè	396 Síndrome nefròtica	428 Síndrome de Simmond
366 Hèrnia d'hiatus	397 Síndrome nefrítica	429 Síndrome de Sheehan
367 Hèrnia engonal	398 Glomerulonefritis	430 Nanisme pituitari
368 Hèrnia de la cavitat abdominal	399 Fallada renal	813 Talla baixa constitucional
369 Malaltia de Crohn	400 Esclerosi renal	431 Diabetis insípida
370 Colitis ulcerosa	401 Pielonefritis crònica	432 Trastorn hipòfisi-hipotalàmic
371 Enteritis regional (altres)	402 Hidronefrosi	433 Malaltia del timus
372 Trastorn vàsculo-intestinal	403 Nefrolitiasi	434 Malaltia de Cushing
373 Diverticle de budell	404 Estenosi o doblegament ureteral	435 Hiperaldosteronisme
374 Estenosi de budell	405 Estenosi uretral	436 Trastorn adrenogenital
375 Colon irritable	406 Reflux bufeta-urèter	437 Insuficiència corticoadrenal (síndrome d'Addison)
376 Trastorn funcional postoperatori	407 Trastorn de ronyó (altres)	438 Trastorn de les glàndules adrenals (altres)
377 Malaltia de Hirschsprung	408 Trastorn d'urèter	439 Disfunció ovàrica
378 Trastorn funcional postoperatori	409 Trastorn de bufeta	440 Disfunció testicular
379 Funcionament defectuós per colostomia	410 Trastorn de tracte urinari inferior	441 Disfunció poliglandular
380 Funcionament defectuós per enterostomia	411 Malaltia de pròstata	442 Trastorn endocrí (altres)
381 Abscés hepàtic	412 Alteració gonadal (classificada en malalties endocrines)	443 Desnutrició
382 Cirrosi hepàtica	413 Malaltia de mama	444 Raquitisme
383 Hepatitis crònica	414 Malaltia d'aparell genitourinari (altres)	445 Osteomalàcia
384 Malaltia hepàtica crònica (altres)		446 Estat carencial (altres)
385 Trastorn de fetge (altres)	8. MALALTIES ENDOCRINES, NUTRITIVES I METABÒLIQUES	
386 Disquinèsia biliar		
387 Colelitiasi amb colecistitis	415 Hipertiroidisme	

447 Fenilcetonúria	477 Trastorn endocri-metabòlic	510 Neoplàsia de llengua
448 Albinisme		511 Neoplàsia de cavitat oral
449 Cistinúria		512 Neoplàsia d'orofaringe
450 Alcaptonúria	9. TRASTORNS DE LA IMMUNITAT, SANG I ÒRGANS HEMATOPOÈTICS. NEOPLÀSIES	513 Neoplàsia d'hipofaringe
451 Síndrome de Fanconi	479 Esplenectomia	514 Neoplàsia d'esòfag
452 Ocronosi	480 Deficiència de la immunitat humoral	515 Neoplàsia d'estómac
453 Trastorn del metabolisme aminoàcid (altres)	481 Deficiència de la immunitat cel·lular	516 Neoplàsia de budell prim
454 Trastorn del transport i metabolisme de carbohidrats (s'exclou diabetis)	482 Immunodeficiència combinada	517 Neoplàsia de colon
454 Hipercolesterolèmia	483 Immunodeficiència per VIH	518 Neoplàsia de recte
455 Hiperlipidèmia mixta	484 Síndrome d'immunodeficiència	519 Neoplàsia de fetge
456 Lipodistròfia	485 Anèmia carencial	520 Neoplàsia de via biliar
458 Malaltia de Fabry	486 Anèmia hemolítica	521 Neoplàsia de pàncreas
459 Malaltia de Gaucher	487 Anèmia aplàsica	522 Neoplàsia de peritoneu
460 Malaltia de Niemann-Pick	488 Anèmia (altres)	523 Neoplàsia d'aparell digestiu (altres)
461 Malaltia de Tay-Sachs	489 Hemofília	524 Neoplàsia de fosses nasals
462 Lipoidosi cerebral	490 Defecte de coagulació (altres)	525 Neoplàsia d'oïda
463 Trastorn del metabolisme dels lípids (altres)	491 Púrpura	526 Neoplàsia de laringe
464 Mucoviscidosi	492 Trastorn hemorràgic	527 Neoplàsia de tràquea
465 Macroglobulinèmia de Waldenstrom	493 Policitemia secundària	528 Neoplàsia de bronquis
466 Trastorn del metabolisme proteic (altres)	494 Policitemia vera	529 Neoplàsia de pulmó
467 Gota complicada (exclou artropatia gotosa)	495 Malaltia dels glòbuls blancs (exclou leucèmies)	530 Neoplàsia de pleura
468 Trastorn del metabolisme del ferro	496 Leucèmia limfoide aguda	531 Neoplàsia de timus
469 Trastorn del metabolisme del calci	497 Leucèmia limfoide crònica	532 Neoplàsia de cor
470 Trastorn del metabolisme mineral (altres)	498 Leucèmia mieloide aguda	533 Neoplàsia de mediastí
471 Trastorn electrolític	499 Leucèmia mieloide crònica	534 Neoplàsia d'aparell respiratori (altres)
472 Trastorn osmòtic	501 Reticulosarcoma	535 Neoplàsia òssia
473 Trastorn de l'equilibri àcid-base	502 Limfosarcoma	536 Neoplàsia de teixit connectiu
473 Trastorn del metabolisme de les porfirines	503 Limfoma de Burkitt	537 Melanoma
474 Trastorn del metabolisme (altres)	504 Malaltia de Hodgkin	538 Neoplàsia de pell (altres)
475 Amiloidosi	505 Micosi fungoide	539 Neoplàsia de mama
476 Obesitat	506 Histiocitosi	540 Neoplàsia d'úter
	507 Neoplàsia de teixit limfoide (altres)	541 Neoplàsia de cèrvix
	508 Mieloma múltiple	542 Neoplàsia d'ovari
	509 Neoplàsia de llavi	543 Neoplàsia d'òrgan genital femení (altres)
		544 Neoplàsia de pròstata
		545 Neoplàsia de testicle

546 Neoplàsia de penis	579 Tumor benigne ossi	607 Eritema (altres)
547 Neoplàsia d'òrgan genital masculí	580 Tumor benigne de cartílag articular	608 Psoriasi
548 Neoplàsia de bufeta	581 Lipoma	609 Trastorn psoriasiforme (altres)
549 Neoplàsia de ronyó	582 Tumor benigne de teixit connectiu (altres)	610 Lliquen pla
550 Neoplàsia d'aparell urinari (altres)	583 Tumor benigne de pell	611 Lliquen (altres)
551 Neoplàsia d'ull	584 Tumor benigne de mama	612 Dermatoesclerosi
552 Neoplàsia de cervell	585 Tumor benigne d'ovari	613 Epidermolisi ampul·losa
553 Neoplàsia de nervi cranial	586 Tumor benigne d'aparell genital femení (altres)	614 Malaltia del fol·licle pilós
554 Neoplàsia meníngia	587 Tumor benigne d'aparell genital masculí (altres)	615 Malaltia de glàndula sudorípara
555 Neoplàsia de cordó espinal	588 Tumor benigne d'aparell urinari	616 Malaltia de glàndula sebàcia
556 Neoplàsia del sistema nerviós (altres)	589 Tumor benigne d'ull	617 Urticària
557 Neoplàsia de glàndula tiroide	590 Tumor benigne de sistema nerviós	618 Úlcera crònica de pell
558 Neoplàsia de glàndula paratiroides	591 Tumor benigne de glàndula endocrina	619 Cicatriu
559 Neoplàsia de glàndula hipofisària	592 Tumor benigne (altres)	620 Trastorn dermatològic (altres)
560 Neoplàsia de glàndula adrenal	593 Carcinoma "in situ" d'aparell digestiu	11. TRASTORNS MENTALS
561 Neoplàsia poliglandular	594 Carcinoma "in situ" de pell	702 Trastorn del llenguatge
562 Neoplàsia de glàndula endocrina (altres)	595 Carcinoma "in situ" de mama	701 Trastorn de l'aprenentatge
563 Neoplàsia (altres)	596 Carcinoma "in situ" d'aparell genital	625 Trastorn de la conducta alimentària
564 Metàstasi limfàtica	597 Carcinoma "in situ" d'aparell urinari	704 Trastorn de l'eliminació
565 Metàstasi a l'aparell respiratori	598 Carcinoma "in situ" d'aparell respiratori	624 Autisme
566 Metàstasi a l'aparell digestiu	599 Carcinoma "in situ" (altres)	703 Psicosi infantil (altres)
567 Metàstasi a l'aparell genital		714 Trastorns per moviments estereotipats
568 Metàstasi a l'aparell urinari		706 Trastorn adaptatiu
569 Metàstasi a pell		627 Síndrome orgànica de la personalitat
570 Metàstasi a sistema nerviós		628 Síndrome postcommoció cerebral
571 Metàstasi òssia		629 Trastorn mental orgànic (altres)
573 Neoplàsia maligna disseminada	10. MALALTIES DE LA PELL I TEIXIT SUBCUTANI	630 Demència senil simple
574 Tumor benigne de llavi	600 Dermatosi eritematoescamosa	631 Demència senil amb característiques delirants o depressives
575 Tumor benigne de cavitat oral	601 Dermatitis atòpica	632 Demència arterioscleròtica simple
576 Tumor benigne de laringe	602 Dermatitis per contacte	633 Demència arterioscleròtica amb característiques delirants o depressives
577 Tumor benigne d'aparell respiratori	603 Èczema	
578 Tumor benigne intratoràctic	604 Pèmfing	
	605 Dermatosi bullosa (altres)	
	606 Eritema nodós	

634 Demència a la malaltia de Pick	653 Trastorn dissociatiu	667 Síndrome de Patau
635 Demència a la malaltia d'Alzheimer	710 Trastorn de conversió	668 Síndrome de Edwards
705 Demència per la malaltia de Creutzfeld-Jacob	655 Trastorn hipocondríac	669 Síndrome del miol de gat
636 Demència alcohòlica	711 Trastorn somatoforme (altres)	670 Cromosomopatia autonòmica (altres)
637 Demència per drogues	656 Trastorn paranoide de la personalitat	671 Síndrome de Klinefelter
707 Demència (altres)	657 Trastorn esquizoide de la personalitat	672 Síndrome de Turner
638 Esquizofrènia paranoide	712 Trastorn esquizotípic de la personalitat	673 Cromosomopatia sexual (altres)
639 Esquizofrènia hebefrènica	658 Trastorn límit de la personalitat	674 Embriopatia
640 Esquizofrènia catatònica	659 Trastorn obsessiucompulsiu de la personalitat	800 Diagnòstic desconegut
641 Esquizofrènia indiferenciada	660 Trastorn histriònic de la personalitat	CODIS D'ETIOLOGIES
642 Esquizofrènia residual	661 Trastorn ansiós-evitatiu de la personalitat	01 Congènita
643 Trastorn paranoide crònic	662 Trastorn dependent de la personalitat	02 Patiment fetal perinatal
644 Trastorn paranoide agut	663 Trastorn sociopàtic de la personalitat	03 Vascular
645 Trastorn bipolar	713 Trastorn de personalitat (altres)	04 Tòxica
708 Trastorn maníac	715 Dependència de substàncies psicoactives	05 Infecciosa
646 Episodi depressiu major (depressió endògena)	716 Simulació	06 Immunològica
647 Trastorn depressiu recurrent o depressió major recurrent	12. CROMOSOMOPATIES I EMBRIOPATIES	07 Tumoral
709 Psicosi (altres)	665 Síndrome de Laurence-Moon-Biedl	08 Traumàtica
648 Trastorn distímic	666 Síndrome de Down	09 Degenerativa
649 Trastorn fòbic		10 Metabòlica
650 Trastorn d'ansietat en crisi (trastorn de pànic)		11 Psicògena
651 Trastorn d'ansietat generalitzada (neurosi d'ansietat)		12 Iatrogènica
652 Trastorn obsessiucompulsiu		13 Idiopàtica
		14 No filiada
		80 Desconeguda

ANNEX 9

SISTEMA DE CODIFICACIÓ AGRUPADA

CODIS DE DEFICIÈNCIA

1.1 SISTEMA OSTEOARTICULAR

10001 Deficiència de columna

- 1101 Alteració de l'alineació de columna sense limitació funcional
- 1102 Alteració de l'alineació de columna amb limitació funcional
- 1103 Limitació funcional de columna
- 1124 Anomalia morfotòrica

10002 Deficiència d'EESS

- 1104 Absència de dits o falanges
- 1105 Absència d'extremitat superior dreta o de les seves parts essencials
- 1106 Absència d'extremitat superior esquerra o de les seves parts essencials
- 1108 Limitació funcional de mà dreta
- 1109 Limitació funcional de mà esquerra
- 1110 Limitació funcional ambdues mans
- 1111 Limitació funcional d'extremitat superior dreta
- 1112 Limitació funcional d'extremitat superior esquerra
- 1113 Limitació funcional d'ambdues extremitats superiors

10003 Deficiència d'EII

- 1107 Absència d'extremitat inferior o de les seves parts essencials
- 1114 Limitació funcional d'un peu
- 1115 Limitació funcional d'ambdós peus

1116 Limitació funcional d'un membre inferior

1117 Limitació funcional d'ambdues extremitats inferiors

10004 Deficiència de 3 o 4 EE o una ES i una EI

1118 Limitació funcional d'una extremitat superior i una extremitat inferior

1119 Limitació funcional d'ambdues extremitats superior i una extremitat inferior

1120 Limitació funcional d'ambdues extremitats inferiors i una extremitat superior

1121 Limitació funcional a les quatre extremitats

10005 Altres – talla baixa, deficiència sistema osteoarticular, extremitats i columna

1122 Limitació funcional d'extremitats i columna

1123 Talla baixa

1125 Deficiència del sistema osteoarticular

1.2 SISTEMA NERVIÓS I MUSCULAR**12001 Deficiències de n. perifèric i parells cranials**

1201 Paràlisi de nervi perifèric

1202 Parèsia de nervi perifèric

1203 Paràlisi de parell cranial

1204 Parèsia de parell cranial

12002 Deficiències d'EESS

1205 Monoplegia d'extremitat superior dreta

1206 Monoparèsia d'extremitat superior dreta

1207 Monoplegia d'extremitat superior esquerra

1208 Monoparèsia d'extremitat superior esquerra

12003 Deficiències d'EII

1209 Monoplegia d'una extremitat inferior

1210 Monoparèsia d'una extremitat inferior

1211 Diparèsia

1212 Diplegia

1213 Paraplegia

1214 Paraparèsia

12004 Deficiències hemicòs

1215 Hemiplegia dreta

1216 Hemiplegia esquerra

1217 Hemiparèsia dreta

1218 Hemiparèsia esquerra

12005 Deficiències a les 4 EE

1219 Tetraplegia

1220 Tetraparèsia

12006 Deficiències per epilèpsia

1221 Crisis convulsives generalitzades

1222 Crisis no convulsives generalitzades

1223 Crisis parcials

12207 Deficiència per alt. en la coordinació i/o equilibri

1224	Trastorn de la coordinació	3103	Pèrdua d'agudeses visual binocular severa	60001 Deficiència aparell Respiratori
1225	Trastorn de l'equilibri			
1226	Trastorn de la coordinació i de l'equilibri	3104	Pèrdua d'agudeses visual binocular greu	6001 Malaltia de l'aparell respiratori
		3105	Ceguesa	
12008	Deficiència per trastorn vasomotor, disfunció neurovegetativa, altres.	3106	Pèrdua de visió en un ull amb visió conservada en l'altre	60002 Deficiència ap. Circulatori
1227	Trastorn vasomotor	3107	Disminució de l'eficiència visual	6002 Malaltia de l'aparell circulatori
1228	Disfunció neurovegetativa			60003 Deficiència aparell digestiu
1229	Deficiència del sistema nerviós i muscular			6003 Malaltia de l'aparell digestiu
		3.2 SISTEMA AUDITIU		
		32001 Deficiència auditiva		
2. TRASTORNS MENTALS		3201	hipoacúsia lleu	60004 Deficiència sistema endocrí i metabòlic
		3202	hipoacúsia mitja	6004 Malaltia del sistema endocrí i metabòlic
21001 Deficiència per retard mental		3203	hipoacúsia severa	
2100	Retard mental profund	3204	hipoacúsia profunda	60005 Deficiència de la sang i òrgans hematopoètics
2101	Retard mental sever	3205	Sordesa	6005 Malaltia de la sang i òrgans hematopoètics
2102	Retard mental moderat	3206	Sordmudesa	
2103	Retard mental lleuger	3207	Pèrdua total de l'audició en una oïda amb audició conservada en l'altra	60006 Deficiència aparell genitourinari
2104	Intel·ligència límit	3208	Acúfens	6006 Malaltia de l'aparell genitourinari
21002 Deficiència per retard maduratiu i/o del desenvolupament		3209	Deficiència del sistema auditiu	60007 Deficiència dermatològica
2105	Retard maduratiu			6007 Malaltia dermatològica
2106	Trastorn del desenvolupament	4. EXPRESSIVES		
		41001 Deficiència expressiva		
21003 Deficiència per trastorn mental		4101	Afàsia	60008 Deficiència del mecanisme immunològic
2107	Trastorn cognitiu	4102	Disàrtria	6008 Trastorn del mecanisme immunològic
2108	Trastorn de l'afectivitat	4103	Disfèmia	
2109	Alteració de la conducta	4104	Disfonia	60009 Trasplantat
2300	Trastorn mental	4105	Mudesa	6009 Trasplantat
		4106	Laringectomia	
3. ALTERACIONS SENSORIALS		4107	Deficiència expressiva	60010 Terminal
				6010 Estat terminal
		5. MIXTES		
3.1 SISTEMA VISUAL		52001	Deficiència polimalformativa	60011 Malaltia crònica
31001 Deficiència visual		5200	Síndrome polimalformativa	6011 Malaltia crònica
3101	Pèrdua d'agudeses visual binocular lleu			80002 Pèrdua total o parcial d'un òrgan
3102	Pèrdua d'agudeses visual binocular moderada	6. MALALTIES CRÒNIQUES		

8002	Pèrdua quirúrgica total d'un òrgan	8001	Discapacitat múltiple
8003	Pèrdua quirúrgica parcial d'un òrgan		
70000	Deficiència no coneguda	90000	Patologia aguda no valorable
7000	Deficiència no coneguda	9000	Patologia aguda no valorable
80000	Sense deficiència		
8000	Sense discapacitat		
80001	Discapacitat múltiple		

CODIS DE DIAGNÒSTIC

**1. MALALTIES
MUSCULOESQUELÈTIQUES I
DEL TEIXIT CONNECTIU**

**0011 Diagnòstic de columna i
alt. costals**

001	Torticolis
002	Cifoescoliosi
003	Cifosi
004	Escoliosi
005	Hiperlordosi
006	Espondilolisi
007	Espondilolistesi
008	Deformitat vertebral no especificada
009	Trastorn del disc intervertebral
010	Pectum excavatum
011	Pectum carinatum
012	Deformitat toràtica
015	Espondilopatia traumàtica
016	Estenosi del canal lumbar
017	Lumbago
018	Lumbociàtica
019	Hiperostosi anquilosant vertebral
034	Síndrome de Klippel-Feil
035	Deformitat de Sprengel

0012 Diagnòstic d'artrosi

013	Osteoartrosi localitzada
014	Osteoartrosi generalitzada
080	Pseudoartrosi

0013 Diagnòstic d'EEII

020	Luxació de maluc unilateral inveterada
021	Luxació de maluc unilateral intervinguda quirúrgicament
022	Luxació de maluc bilateral inveterada
023	Luxació de maluc bilateral intervinguda quirúrgicament
024	Coxa vara
025	Coxa valga
026	Peus equino-varus
027	Metatars varus
028	Peus talo-valgus
029	Deformitat dels peus
032	Agenèsia o deficiència transversal d'extremitat inferior
033	Agenèsia o deficiència longitudinal d'extremitat inferior
077	Alteració de l'alineació d'extremitats inferiors
807	Trastorn intern de genoll

802 Agenèsia o deficiència d'extremitat inferior

0014 Diagnòstic d'EESS

030	Agenèsia o deficiència transversal d'extremitat superior
031	Agenèsia o deficiència longitudinal d'extremitat superior
801	Agenèsia o deficiència d'extremitat superior

0015 Diagnòstic alteracions òssies

036	Anomalia d'os cranial
037	Anomalia d'os facial
803	Anomalia crani-facial
070	Osteomielitis
071	Malaltia de Paget
073	Osteoporosi
074	Necrosi asèptica òssia
075	Algoneurodistròfia
079	Fractura (seqüeles)

0016 Diagnòstic condrodistròfies

038	Acondroplàsia
039	Condrodistròfia fetal
804	Condrodistròfia

043 Osteogènesi imperfecta		107 Malaltia espino-cerebel·losa (altres)	
044 Artrogriposi		108 Malaltia de Werdnig-Hoffmann	
045 Displàsia epifisària múltiple	2. MALALTIES DEL SISTEMA NERVIÓS CENTRAL I SISTEMA NERVIÓS PERIFÈRIC	109 Malaltia de Kugelberg-Welander	
072 Osteocondrosi		110 Amiotròfia espinal (altres)	
076 Condromalàcia		111 Esclerosi lateral amiotròfica	
0017Diagnòstic de connectivopaties		0021Diagnòstic del SNC i SN Autònom	112 Atròfia muscular progressiva
046 Lupus eritematós disseminat		082 Meningitis (seqüeles)	113 Paràlisi bulbar progressiva
805 Esclerosi sistèmica progressiva		083 Meningoencefalitis (seqüeles)	114 Malaltia de les cèl·lules de la banya anterior (altres)
048 Síndrome seca (Síndrome de Sjögren)		084 Encefalitis (seqüeles)	115 Siringomièlia
049 Polimiositis		085 Encefalomièlitis (seqüeles)	116 Siringobúlbia
050 Síndrome d'Ehlers-Danlos		086 Abscés intracranial	117 Mielopatia vascular
051 Síndrome de Marfan		087 Abscés intraespinal	118 Mielopatia secundària
052 Malaltia difusa del teixit connectiu	088 Leucodistròfia	119 Mielopatia no especificada	
0018Diagnòstic d'artropaties	089 Encefalopatia necrotitzant	120 Trastorn del sistema nerviós autònom	
053 Malaltia de Reiter	090 Malaltia d'Alpers	121 Esclerosi múltiple	
054 Malaltia de Behcet	091 Encefalopatia (altres)	122 Mielitis	
055 Artropatia associada a infecció	092 Síndrome de Reye	124 Malaltia desmielinitzant (altres)	
056 Artropatia gotosa	093 Degeneració cerebral (altres)	125 Poliomièlitis	
057 Condrocàlcosi	094 Accident vascular cerebral agut (codificar amb el 330)	126 Secció medul·lar completa a nivell C3-C4 o C5	
058 Artropatia cristal·lina	095Traumatisme cranioencefàlic (seqüeles)	127 Secció medul·lar completa a nivell C5-C6 o C7	
059 Artropatia associada a malaltia sistèmica	330 Accident vascular cerebral sense especificar causa	128 Secció medul·lar completa a nivell D1-D2-D3-D4-D5-D6-D7 o D8	
060 Artritis reumatoide	096 Malaltia de Parkinson	129 Secció medul·lar completa a nivell D8-D9-D10-D11-D12-L1 o L2	
061 Poliartritis crònica juvenil	097 Atròfia olivoponto-cerebel·losa	130 Secció medul·lar completa per sota de L2	
062 Polimiàlgia reumàtica	098 Corea de Huntington	131 Secció medul·lar incompleta a nivell C3-C4 o C5	
063 Poliartropatia inflamatòria	099 Hemibalisme	132 Secció medul·lar incompleta a nivell C5-C6 o C7	
064 Espondilitis anquilopoiètica	100 Distonia de torsió	133 Secció medul·lar incompleta a nivell D1-D2-D3-D4-D5-D6-D7 o D8	
806 Artropatia	101 Corea de Sydenham o reumàtica	134 Secció medul·lar incompleta a nivell D8-D9-D10-D11-D12-L1 o L2	
065 Sacreileitis	102 Disquinèsia orofacial		
066 Capsulitis adhesiva del múscle	103 Malaltia extrapiramidal (altres)		
067 Tendinopatia	104 Disquinèsia (altres)		
68 Contractura de Dupuytren	105 Atàxia de Friedeich		
0019Diagnòstic amputació	106 Paraplegia espàstica hereditària		
081 Amputació			

135 Secció medul·lar incompleta per sota de L2	164 Trastorn del nervi olfatori	194 Neurofibromatosi
136 Espina bífida oculta	165 Trastorn del nervi òptic	195 Facomatosi (altres)
137 Espina bífida amb hidrocefal	166 Trastorn del nervi motor ocular comú	196 Malaltia de Dejerine-Sottas
138 Mielomeningocele a nivell medul·lar dorsolumbar	167 Trastorn del nervi patètic	197 Malaltia de Charcot-Marie-Tooth
139 Mielomeningocele a nivell L1-L2	168 Trastorn del nervi trigèmin	198 Malaltia de Refsum
140 Mielomeningocele a nivell L2-L3	169 Trastorn del nervi motor ocular extern	199 Neuropatia perifèrica idiomàtica (altres)
141 Mielomeningocele a nivell L3-L4	170 Trastorn del nervi facial	200 Neuropatia perifèrica hereditària (altres)
142 Mielomeningocele a nivell L4-L5	171 Trastorn del nervi estatoacústic	201 Síndrome de Guillain-Barré
143 Mielomeningocele a nivell medul·lar lumbosacre	172 Trastorn del nervi glossofaríngi	202 Polineuropatia infecciosa (altres)
144 Hidrocefàlia	173 Trastorn del nervi pneumogàstric o vague	203 Polineuropatia associada a colagenosi
145 Paràlisi cerebral en forma monoplègica	174 Trastorn del nervi espinal	204 Polineuropatia diabètica
146 Paràlisi cerebral en forma hemiplègica	175 Trastorn del nervi hipoglòs	205 Polineuropatia paraneoplàsica
147 Paràlisi cerebral en forma diplègica	176 Trastorn de diferent parells cranials	206 Polineuropatia carencial
148 Paràlisi cerebral en forma quadriplègica	177 Paràlisi múltiple de nervis cranials	207 Polineuropatia alcohòlica
149 Paràlisi cerebral en forma atàxica	0023 Diagnòstic de sistema nerviós perifèric	208 Polineuropatia tòxica
150 Paràlisi cerebral. Síndrome disquinètica	178 Lesió de plexe braquial	209 Polineuropatia
151 Paràlisi cerebral mixta	179 Lesió del plexe lumbosacre	218 Malaltia del sistema nerviós perifèric (altres)
152 Paràlisi cerebral	180 Síndrome del membre fantasma	0024 Diagnòstic de miopaties
153 Síndrome de West	181 Trastorn de plexes i arrels (altres)	210 Miastènia gravis
154 Síndrome de Lennox-Gastaut	182 Síndrome del túnel carpià	211 Trastorn mioneuronal (altres)
157 Petit mal	183 Lesió del nervi mitjà	212 Distròfia muscular progressiva hereditària tipus Duchenne
160 Epilèpsia	184 Lesió del nervi cubital	213 Malaltia de Steinert
161 Migranya comú	185 Lesió del nervi radial	214 Distròfia escapulohumeral
162 Migranya (altres)	186 Causàlgia	215 Miopatia inflamatòria
163 Lesió cerebral anòxica	808 Síndrome àlgica	216 Miopatia (altres)
217 Malaltia del sistema nerviós central (altres)	187 Mononeuritis de membre superior (altres)	069 Miopaties (codificar del 210 al 216)
0022 Diagnòstic de parells cranials	188 Lesió del tronc ciatíic	
123 Neuromielitis òptica	189 Lesió de ciatíic popliti extern	
	190 Lesió de ciatíic popliti intern	
	191 Síndrome del túnel tarsal	
	192 Mononeuritis de membre (altres)	
	193 Esclerosi tuberosa	

3. MALALTIES DELS ÒRGANS DELS SENTITS**0031 Diagnòstic oftalmològic**

809 Microftalmia

219 Anoftalmia

220 Panoftalmia

810 Eucleació

221 Trastorn del nervi òptic (codificar amb el 165)

222 Trastorn de la via òptica

223 Trastorn del camp visual

224 Despreniment i defectes de retina

225 Retinopatia diabètica

226 Retinopatia hipertensiva

227 Retinitis pigmentària

228 Distrofia retiniana

229 Alteració corioretiniana

230 Trastorn de l'iris i cos ciliar

231 Glaucoma

232 Cataracta

233 Cataracta complicada

234 Cataracta associada a malaltia sistèmica

235 Cataracta intervinguda

236 Diplopia

237 Estrabisme

238 Trastorn de la motilitat ocular (altres)

239 Hipermetropia

240 Miopia

241 Astigmatisme

242 Presbícia

243 Trastorn de refracció i acomodació (altres)

244 Daltonisme

245 Trastorn de la visió cromàtica (altres)

246 Nictalòpia

247 Queratitis

248 Trastorn de la còrnia (altres)

249 Trastorn de la conjuntiva

250 Trastorn de les parpelles

251 Trastorn de l'escleròtica

252 Trastorn del cos vitri

253 Trastorn del cristal·lí

254 Trastorn de l'òrbita

255 Trastorn d'òrgan visual annex

256 Nistagmus

0032 Diagnòstic otològic

257 Trastorn de l'oïda externa

258 Otitis mitja

259 Alteració de la trompa d'Eustaqi

260 Timpanoesclerosi

261 Trastorn de la membrana timpànica (altres)

262 Trastorn de la mastoide

263 Colesteatoma d'oïda mitja i mastoide

264 Trastorn d'oïda mitja i mastoide (altres)

265 Malaltia de Menière

266 Laberintitis

267 Vertigen perifèric (altres)

268 Trastorn laberíntic (altres)

269 Vertigen d'origen central

270 Otoesclerosi

271 Pèrdua conductiva d'oïda

272 Pèrdua neurosensorial d'oïda

273 Pèrdua mixta d'oïda

274 Alteració neurosensorial (altres)

4. MALALTIES RESPIRATÒRIES**0041 Diagnòstic MPOC**

275 Bronquitis crònica

276 Emfisema

277 Asma

0042 Diagnòstic altres pneumopaties

278 Bronquiectàssia

279 Alveolitis al·lèrgica extrínseca

280 Pneumoconiosi

281 Empiema

282 Malaltia de la pleura

283 Pneumotòrax

284 Abscés de pulmó

285 Abscés de mediastí

286 Fibrosi pulmonar

287 Pneumopatia (altres)

288 Congestió i hipòstasi pulmonar

289 Tuberculosi

290 Laringotraqueïtis

291 Estenosi traqueal

292 Complicació de traqueotomia

293 Paràlisi de les cordes vocals

294 Malaltia de les cordes vocals (altres)

295 Malaltia respiratòria (altres)

5. MALALTIES CARDIOVASCULARS**0051 Diagnòstic cardíac**

296 Transposició de grans vasos

297 Tetralogia de Fallot

298 Ventricle comú

299 Defecte de l'envà interventricular

300 Defecte de l'envà interauricular

301 Febre reumàtica amb complicació cardíaca

302 Malaltia cardíaca reumàtica crònica

303 Alteració de la vàlvula mitral

304 Alteració de la vàlvula aòrtica

305 Alteració de la vàlvula tricúspide

306 Alteració de la vàlvula pulmonar

307 Alteració valvular combinada

811 Valvulopatia cardíaca intervinguda	337 Trastorn de les artèries i arterioles (altres)	366 Hèrnia d'hiatus
308 Infart de miocardi	338 Flebitis	367 Hèrnia engonal
309 Insuficiència coronària	339 Tromboflebitis	368 Hèrnia de la cavitat abdominal
310 Malaltia cardíaca isquèmica (altres)	340 Síndrome postflebítica	369 Malaltia de Crohn
311 Malaltia cardiopulmonar crònica	341 Trombosi venosa	370 Colitis ulcerosa
312 Malaltia de la circulació pulmonar (altres)	342 Venes varicoses de les extremitats inferiors	371 Enteritis regional (altres)
313 Pericarditis	343 Venes varicoses (altres localitzacions)	372 Trastorn vàsculo-intestinal
314 Miocarditis	344 Trastorn dels canals limfàtics	373 Diverticle de budell
315 Cardiomiopatia (altres)	345 Síndrome de Raynaud	374 Estenosi de budell
316 Endocarditis	346 Poliarteritis nodosa	375 Colon irritable
317 Cardiomegàlia	347 Tromboangeïtis obliterant (malaltia de Buerger)	376 Trastorn funcional postoperatori
318 Trastorn de la conducció cardíaca	348 Vasculopatia perifèrica associada a malaltia sistèmica	377 Malaltia de Hirschsprung
319 Disrímia	349 Malaltia vascular perifèrica (altres)	378 Trastorn funcional postoperatori
812 Insuficiència cardíaca	350 Malaltia cardiovascular (altres)	379 Funcionament defectuós per colostomia
320 Malaltia cardíaca (altres)		380 Funcionament defectuós per enterostomia
322 Cardiopatia hipertensiva		392 Absorció intestinal defectuosa
		393 Malaltia d'aparell digestiu (altres)
0052Diagnòstic vascular	6. MALALTIES DE L'APARELL DIGESTIU	
321 Hipertensió arterial		
323 Hipertensió secundària		
324 Hemorràgia subaracnoïdal	0061Diagnòstic tub digestiu	
325 Hemorràgia intracerebral	351 Llavi leporí i/o fissura palatina	0062Diagnòstic hepatobiliar i pancreàtic
326 Hemorràgia intracranial	352 Anomalia dentofacial (Inclou maloclusió) (altres)	381 Abscés hepàtic
327 Oclusió de les artèries precerebrals	353 Acalàssia	382 Cirrosi hepàtica
328 Oclusió de les artèries cerebrals	354 Estenosi d'esòfag	383 Hepatitis crònica
329 Isquèmia cerebral transitòria	355 Disquinèsia esofàgica	384 Malaltia hepàtica crònica (altres)
	356 Diverticle esofàgic	385 Trastorn de fetge (altres)
331 Síndrome vertebrobasilar	357 Esofagitis	386 Disquinèsia biliar
332 Malaltia cerebrovascular (altres)	358 Malaltia d'esòfag (altres)	387 Colelitiasi amb colecistitis
333 Aneurisma aòrtic	359 Úlcera gàstrica	388 Colelitiasi sense colecistitis
334 Aneurisma (altres localitzacions)	360 Úlcera duodenal	389 Trastorn de la vesícula biliar (altres)
335 Embòlia i trombosi (excloses artèries cerebrals i precerebrals)	361 Úlcera gastroduodenal	390 Síndrome postcolecistectomia
336 Arteriosclerosi	362 Gastritis	391 Malaltia de pàncreas
	363 Duodenitis	
	364 Trastorn d'estómac (altres)	
	365 Trastorn de duodè	
		7.MALALTIES GENITOURINÀRIES

0071Diagnòstic de tracte urinari superior	425 Hipoparatiroidisme	452 Ocronosi
394 Agenesia renal	426 Trastorn de glàndula paratiroides (altres)	453 Trastorn del metabolisme aminoàcid (altres)
395 Malaltia quística renal	427 Acromegàlia	0084Diagnòstic alteració metabolisme dels lípids
396 Síndrome nefròtica	428 Síndrome de Simmond	455 Hipercolesterolèmia
397 Síndrome nefrítica	429 Síndrome de Sheehan	456 Hiperlipidèmia mixta
398 Glomerulonefritis	430 Nanisme pituitari	457 Lipodistròfia
399 Fallada renal	431 Diabetis insípida	458 Malaltia de Fabry
400 Esclerosi renal	432 Trastorn hipòfisi-hipotalàmic	459 Malaltia de Gaucher
401 Pielonefritis crònica	434 Malaltia de Cushing	460 Malaltia de Niemann-Pick
402 Hidronefrosi	435 Hiperaldosteronisme	461 Malaltia de Tay-Sachs
403 Nefrolitiasi	436 Trastorn adrenogenital	462 Lipoidosi cerebral
404 Estenosi o doblegament ureteral	437 Insuficiència corticoadrenal (síndrome d'Addison)	463 Trastorn del metabolisme dels lípids (altres)
407 Trastorn de ronyó (altres)	438 Trastorn de les glàndules adrenals (altres)	477 Obesitat
408 Trastorn d'urèter	439 Disfunció ovàrica	0085Diagnòstic alteració del metabolisme mineral i proteic
0072Diagnòstic de tracte urinari inferior	440 Disfunció testicular	464 Mucoviscidosi
405 Estenosi uretral	441 Disfunció poliglandular	465 Macroglobulinèmia de Waldenstrom
406 Reflux bufeta-urèter	442 Trastorn endocrí (altres)	466 Trastorn del metabolisme proteic (altres)
409 Trastorn de bufeta	0082Diagnòstic diabetes i pancreas endocrí	467 Gota complicada (exclou artropatia gotosa)
410 Trastorn de tracte urinari inferior	419 Diabetis melitus tipus I (insulinodependent) no complicada	468 Trastorn del metabolisme del ferro
414 Malaltia d'aparell genitourinari (altres)	420 Diabetis melitus tipus I (insulinodependent) complicada	469 Trastorn del metabolisme del calci
0073Diagnòstic d'ap. genital	421 Diabetis melitus tipus II (no insulinodependent) no complicada	470 Trastorn del metabolisme mineral (altres)
411 Malaltia de pròstata	422 Diabetis melitus tipus II (no insulinodependent) complicada	471 Trastorn electrolític
413 Malaltia de mama	423 Trastorn de secreció interna pancreàtica (altres)	472 Trastorn osmòtic
8. MALALTIES ENDOCRINES, NUTRITIVES I METABÒLIQUES	0083Diagnòstic alteració metabolisme dels aminoàcids	473 Trastorn de l'equilibri àcid-base
0081Diagnòstic de l'eix hipofisari	447 Fenilcetonúria	474 Trastorn del metabolisme de les porfirines
412 Alteració gonadal (classificada en malalties endocrines)	448 Albinisme	476 Amiloidosi
415 Hipertiroidisme	449 Cistinúria	0086Altres trastorns del metabolisme
416 Hipotiroidisme	450 Alcaptonúria	813 Talla baixa constitucional
417 Tiroiditis	451 Síndrome de Fanconi	433 Malaltia del timus
418 Trastorn de tiroides (altres)		443 Desnutrició
424 Hiperparatiroidisme		

444 Raquitisme	502 Limfosarcoma	526 Neoplàsia de laringe
445 Osteomalàcia	503 Limfoma de Burkitt	0097Diagnòstic neoplàsia aparell respiratori
446 Estat carencial (altres)	504 Malaltia de Hodgkin	527 Neoplàsia de tràquea
454 Trastorn del transport i metabolisme de carbohidrats (s'exclou diabetis)	505 Micosi fungoide	528 Neoplàsia de bronquis
475 Trastorn del metabolisme (altres)	506 Histiocitosi	529 Neoplàsia de pulmó
478 Trastorn endocri-metabòlic	507 Neoplàsia de teixit limfoide (altres)	530 Neoplàsia de pleura
	508 Mieloma múltiple	531 Neoplàsia de timus
9.TRASTORNS DE LA IMMUNITAT, SANG I ÒRGANS HEMATOPOÈTICS. NEOPLÀSIES	0094Diagnòstic alteració en la coagulació	533 Neoplàsia de mediastí
0091Diagnòstic alteració de la immunitat	489 Hemofília	565 Metàstasi a l'aparell respiratori
479 Esplenectomia	490 Defecte de coagulació (altres)	534 Neoplàsia d'aparell respiratori (altres)
480 Deficiència de la immunitat humoral	491 Púrpura	598 Carcinoma "in situ" d'aparell respiratori
481 Deficiència de la immunitat cel·lular	492 Trastorn hemorràgic	0098Diagnòstic neoplàsia aparell cardiovascular
482 Immunodeficiència combinada	0095Diagnòstic neoplàsia aparell digestiu	532 Neoplàsia de cor
483 Immunodeficiència per VIH	509 Neoplàsia de llavi	0099Diagnòstic neoplàsia òssia
484 Síndrome d'immunodeficiència	510 Neoplàsia de llengua	535 Neoplàsia òssia
0092Diagnòstic alteració en la sèrie roja	511 Neoplàsia de cavitat oral	571 Metàstasi òssia
485 Anèmia carencial	512 Neoplàsia d'orofaringe	0190 Diagnòstic neoplàsia pell
486 Anèmia hemolítica	513 Neoplàsia d'hipofaringe	537 Melanoma
487 Anèmia aplàsica	514 Neoplàsia d'èsòfag	538 Neoplàsia de pell (altres)
488 Anèmia (altres)	515 Neoplàsia d'estómac	569 Metàstasi a pell
493 Policitemia secundària	516 Neoplàsia de budell prim	594 Carcinoma " in situ " de pell
494 Policitemia vera	517 Neoplàsia de colon	0191Diagnòstic neoplàsia genitourinària
0093 Diagnòstic alteració en la sèrie blanca i limfocitària	518 Neoplàsia de recte	539 Neoplàsia de mama
495 Malaltia dels glòbuls blancs (exclou leucèmies)	519 Neoplàsia de fetge	540 Neoplàsia d'úter
496 Leucèmia limfoide aguda	520 Neoplàsia de via biliar	541 Neoplàsia de cèrvix
497 Leucèmia limfoide crònica	521 Neoplàsia de pàncreas	542 Neoplàsia d'ovari
498 Leucèmia mieloide aguda	522 Neoplàsia de peritoneu	543 Neoplàsia d'òrgan genital femení (altres)
499 Leucèmia mieloide crònica	523 Neoplàsia d'aparell digestiu (altres)	544 Neoplàsia de pròstata
501 Reticulosarcoma	566 Metàstasi a l'aparell digestiu	545 Neoplàsia de testicle
	593 Carcinoma "in situ" d'aparell digestiu	546 Neoplàsia de penis
	0096Diagnòstic neoplàssia orl	
	524 Neoplàsia de fosses nasals	
	525 Neoplàsia d'oïda	

547 Neoplàsia d'òrgan genital masculí	577 Tumor benigne d'aparell respiratori	607 Eritema (altres)
548 Neoplàsia de bufeta	578 Tumor benigne intratoràcic	608 Psoriasi
549 Neoplàsia de ronyó	579 Tumor benigne ossi	609 Trastorn psoriasiforme (altres)
550 Neoplàsia d'aparell urinari (altres)	580 Tumor benigne de cartílag articular	610 Lliquen pla
567 Metàstasi a l'aparell genital	581 Lipoma	611 Lliquen (altres)
568 Metàstasi a l'aparell urinari	582 Tumor benigne de teixit connectiu (altres)	612 Dermatoesclerosi
595 Carcinoma "in situ" de mama	583 Tumor benigne de pell	613 Epidermolisi ampul·losa
596 Carcinoma "in situ" d'aparell genital	584 Tumor benigne de mama	614 Malaltia del fol·licle pilós
597 Carcinoma "in situ" d'aparell urinari	585 Tumor benigne d'ovari	615 Malaltia de glàndula sudorípara
	586 Tumor benigne d'aparell genital femení (altres)	616 Malaltia de glàndula sebàcia
0192 Diagnòstic neoplàsia oftalmològica	587 Tumor benigne d'aparell genital masculí (altres)	617 Urticària
551 Neoplàsia d'ull	588 Tumor benigne d'aparell urinari	618 Úlcera crònica de pell
0193 Diagnòstic neoplàsia sistema nerviós	589 Tumor benigne d'ull	619 Cicatriu
552 Neoplàsia de cervell	590 Tumor benigne de sistema nerviós	620 Trastorn dermatològic (altres)
553 Neoplàsia de nervi cranial	591 Tumor benigne de glàndula endocrina	
554 Neoplàsia meníngia	592 Tumor benigne (altres)	11. TRASTORNS MENTALS
555 Neoplàsia de cordó espinal		0111 Diagnòstic de trastorns maduratiu i del desenvolupament
556 Neoplàsia del sistema nerviós (altres)	0196 Altres neoplàsies	701 Trastorn de l'aprenentatge
570 Metàstasi a sistema nerviós	536 Neoplàsia de teixit connectiu	702 Trastorn del llenguatge
	563 Neoplàsia (altres)	703 Psicosi infantil (altres)
0194 Diagnòstic neoplàsia endocrina	564 Metàstasi limfàtica	704 Trastorn de l'eliminació
557 Neoplàsia de glàndula tiroide	573 Neoplàsia maligna disseminada	706 Trastorn adaptatiu
558 Neoplàsia de glàndula paratiroides	599 Carcinoma "in situ" (altres)	624 Autisme
559 Neoplàsia de glàndula hipofisària		625 Trastorn de la conducta alimentària
560 Neoplàsia de glàndula adrenal	10. MALALTIES DE LA PELL I TEIXIT SUBCUTANI	714 Trastorns per moviments estereotipats
561 Neoplàsia poliglandular	0101 Diagnòstic de pell i teixit subcutani	627 Síndrome orgànica de la personalitat
562 Neoplàsia de glàndula endocrina (altres)	600 Dermatosi eritematoescamosa	0112 Diagnòstic de síndrome postraumàtica cerebral i trastorn mental orgànic
0195 Diagnòstic de tumors benignes	601 Dermatitis atòpica	628 Síndrome postcommoció cerebral
574 Tumor benigne de llavi	602 Dermatitis per contacte	629 Trastorn mental orgànic (altres)
575 Tumor benigne de cavitat oral	603 Èczema	
576 Tumor benigne de laringe	604 Pèmfig	0113 Diagnòstic de demència
	605 Dermatosi bullosa (altres)	630 Demència senil simple
	606 Eritema nodós	

631 Demència senil amb característiques delirants o depressives	649 Trastorn fòbic	671 Síndrome de Klinefelter
632 Demència arterioscleròtica simple	650 Trastorn d'ansietat en crisi (trastorn de pànic)	672 Síndrome de Turner
633 Demència arterioscleròtica amb característiques delirants o depressives	651 Trastorn d'ansietat generalitzada (neurosi d'ansietat)	673 Cromosomopatia sexual (altres)
634 Demència a la malaltia de Pick	652 Trastorn obsessiucompulsiu	674 Embriopatia
635 Demència a la malaltia d'Alzheimer	653 Trastorn dissociatiu	800 Diagnòstic desconegut
705 Demència per la malaltia de Creutzfeld-Jacob	710 Trastorn de conversió	800 Diagnòstic desconegut
636 Demència alcohòlica	659 Trastorn obsessiucompulsiu de la personalitat	
637 Demència per drogues	660 Trastorn histriònic de la personalitat	CODIS D'ETIOLOGIES
707 Demència (altres)	661 Trastorn ansiós-evitatiu de la personalitat	01 Congènita
0114 Diagnòstic esquizofrènia, trastorn paranoide	662 Trastorn dependent de la personalitat	02 Patiment fetal perinatal
638 Esquizofrènia paranoide	0117 Diagnòstic hipocondríac, somatoforme	03 Vascular
639 Esquizofrènia hebefrènica	655 Trastorn hipocondríac	04 Tòxica
640 Esquizofrènia catatònica	711 Trastorn somatoforme(altres)	05 Infeciosa
641 Esquizofrènia indiferenciada	0118 Trastorn de la personalitat, sociopàtic, dependència substàncies psicoactives, simulació	06 Immunològica
642 Esquizofrènia residual	658 Trastorn límit de la personalitat	07 Tumoral
643 Trastorn paranoide crònic	713 Trastorn de personalitat (altres)	08 Traumàtica
644 Trastorn paranoide agut	663 Trastorn sociopàtic de la personalitat	09 Degenerativa
656 Trastorn paranoide de la personalitat	715 Dependència de substàncies psicoactives	10 Metabòlica
657 Trastorn esquizoide de la personalitat	716 Simulació	11 Psicògena
712 Trastorn esquizotípic de la personalitat		12 Iatrogènica
0115 Diagnòstic depressió major, recurrent, psicosi, distímia, bipolar i maníac	12. CROMOSOMOPATIES I EMBRIOPATIES	13 Idiopàtica
645 Trastorn bipolar	<i>0121 Diagnòstic de cromosomopaties i embriopaties</i>	14 No filiada
708 Trastorn maníac	665 Síndrome de Laurence-Moon-Biedl	80 Desconegut
646 Episodi depressiu major (depressió endògena)	666 Síndrome de Down	
647 Trastorn depressiu recurrent o depressió major recurrent	667 Síndrome de Patau	
709 Psicosi (altres)	668 Síndrome de Edwards	
648 Trastorn distímic	669 Síndrome del miol de gat	
0116 Diagnòstic fòbies, ansietat, obsessiucompulsiu, dissociatiu, conversió	670 Cromosomopatia autonòmica (altres)	

ANNEX 10

**Barem per a l'avaluació de les dificultats de mobilitat que impedeixin la
utilització dels transports públics col·lectius***

SI NO

- A) Usuari o conformat en cadira de rodes.....
- B) Depèn de dos bastons per poder caminar.....
- C) Presenta conductes agressives o molestes que dificulten
la utilització de mitjans normals de transport.....

Grau de limitació

	No en té	Lleu	Greu	Total
D) Caminar per terreny pla	0	1	2	3
E) Caminar per terreny amb obstacles	0	1	2	3
F) Pujar o baixar escales	0	1	2	3
G) Pujar esglaons de 40 cm	0	1	2	3
H) Mantenir-se dret en un mitjà normal de transport	0	1	2	3

TOTAL.....

- Es considerarà l'existència de dificultats de mobilitat sempre que el beneficiari es trobi inclòs en alguna de les situacions descrites als apartats A, B o C.
- En el cas que no es pugui incloure en cap de les situacions anteriors, s'aplicaran els següents apartats D, E, F, G i H, sumant les puntuacions obtingudes. Es considerarà l'existència de dificultats de mobilitat sempre que el resultat sigui igual o superior a 7.

* Annex 3 del RD 1971/1999. BOE número 22 de 26 de gener de 2000.

ANNEX 11

Barem per a determinar la necessitat d'assistència d'una tercera persona *

A) DESPLAÇAMENT

Quan el sol·licitant es trobi inclòs en alguna de les situacions descrites en aquest apartat s'assenyalarà amb una creu a la casella corresponent obtenint la puntuació que aparegui a l'esmentada casella com el total de l'apartat A.

1) Confinat al llit	5
2) Confinat en cadira de rodes	4
3) Usuari de cadira de rodes	3
4) Camina però no pot posar-se dret o seure sense ajuda	3
5) Pot caminar però cal que l'ajudin	2
TOTAL.....	

Als següents apartats B, C, D i E es puntuen totes i cadascuna de les accions i situacions que figuren en el barem, de manera que el total s'obté sumant les puntuacions que el sol·licitant hagi assolit.

Es considerarà cada acció en la seva totalitat. Si pot realitzar l'acció no puntuarà. En el cas de que no pugui realitzar-la total o parcialment es considerarà com que " No pot " obtenint els punts que figurin en el requadre corresponent.

B) CURA DE SÍ MATEIX

1) Llit

1.1 Ficar-se al llit	3
1.2 Llevar-se	4
1.3 Canviar de postura	3
1.4 Manegar la roba del llit	2

2) Vestit

2.1 Posar/treure's la roba de la meitat superior del cos	2
2.2 Posar/treure's la roba de la meitat inferior del cos	2
2.3 Calçar-se/descalçar-se (sabates, mitges, mitjons)	2
2.4 Cordar-se botons, cremalleres.	1

3) Higiene personal

3.1 Banyar-se o dutxar-se	2
---------------------------	---

* Annex 2 del RD 1971/1999. BOE número 22 de 26 de gener de 2000.

3.2 Anar al WC	5
3.3 Rentar-se la cara, les mans, pentinar-se, etc.	2
3.4 Rentar-se els peus, higiene menstrual, etc.	2
3.5 Afaitar-se, tallar-se les ungles.	1

4) Alimentació

4.1 Utilitzar coberts	3
4.2 Aguantar i utilitzar gerros, gots.	3
4.3 Servir-se, tallar la carn.	1

TOTAL.....

Aclariments

Fer ús del WC: es consideraran aquelles dificultats derivades de problemes de desplaçament, sedestació, etc. Queden excloses les dificultades derivades de la manca de control d'esfínters.

Alimentació: s'exclouen les dificultats derivades de problemes de masticació, disfàgia, etc.

C) COMUNICACIÓ

1. Aconseguir ajuda en una urgència	2
2. Atendre trucades a la porta	2
3. Utilitzar el telèfon	1

Aclariments

Obtenir ajuda en una urgència: es tindran en comte les dificultats de desplaçament, així com els problemes per a la comunicació derivats de deficiències mentals i sensorials.

D) ALTRES ACTIVITATS

1. Seguretat i accés (obrir/tancar portes o finestres)	3
2. Dispositius domèstics (obrir/tancar aixetes, interruptors)	2
3. Utilitzar radio, llibres, diaris.	1

TOTAL.....

E) ATENCIONS ESPECIALS

- | | |
|---|---|
| 1. Dependència d'aparells especials que requereixin l'ajuda d'un altre (dialitzador, oxigenoteràpia, alimentació per sonda) | 3 |
| 2. Necessitat de vigilància especial (crisis epilèptiques, tendència a les hemorràgies, pèrdues de consciència) | 3 |
| 3. Dependència d'una altra persona per a la col·locació de pròtesi, ortesi, etc. | 2 |

TOTAL.....

En el següent apartat es puntuarà solament una de les possibles alternatives de cada subapartats 1, 2, 3 i 4. La puntuació total de l'apartat F no pot superar els deu punts.

F) ADAPTACIÓ PERSONAL I SOCIAL**1) CONVIVÈNCIA**

- | | |
|---|---|
| 1.1 Dificultat greu en les relacions interpersonals fins i tot amb els més íntims | 5 |
| 1.2 Hàbits inacceptables. Capteniment agressiu | 3 |
| 1.3 Presenta conductes inadaptades, molestes o irritants.
Només es relaciona amb veïns, amics i companys | 1 |

2) AUTOPROTECCIÓ

- | | |
|--|---|
| 2.1 Incapaç d'evitar perills. Necessita protecció constant | 3 |
| 2.2 Necessita disponibilitat constant, supervisió intermitent
ambient controlat | 2 |

3) CONDUCTA ASOCIAL

- | | |
|--|---|
| 3.1 Incapacitat total o greu dificultat intel·lectual per a conèixer assumir o complir les normes habituals de convivència | 3 |
| 3.2 Coneixement limitat de normes i costums, no és responsable no és val per sí mateix | 2 |
| 3.3 Pot adaptar-se a normes especials adequades, a situacions ambients de caràcter restringit | 1 |

o

4) AUTOSUFICIÈNCIA PSÍQUICA

4.1 Incapacitat total o greu dificultat intel·lectual per a organitzar-se
i fer front a situacions habituals 3

4.2 Incapacitat total o greu dificultat intel·lectual per a organitzar-se
i fer front a situacions no habituals 2

TOTAL.....

Màxim 10 punts

TOTAL A+B+C+D+E+F.....

Es considerarà la necessitat d'assistència de tercera persona sempre que s'obtingui en el present barem un mínim de quinze punts.