



UNIVERSITAT<sub>DE</sub>  
BARCELONA

## **Volcanoestratigrafía, geoquímica y peligro volcánico del volcán Lonquimay (38°30'S), Andes del Sur (Chile)**

Edmundo Polanco Valenzuela



Aquesta tesi doctoral està subjecta a la llicència **Reconeixement 4.0. Espanya de Creative Commons.**



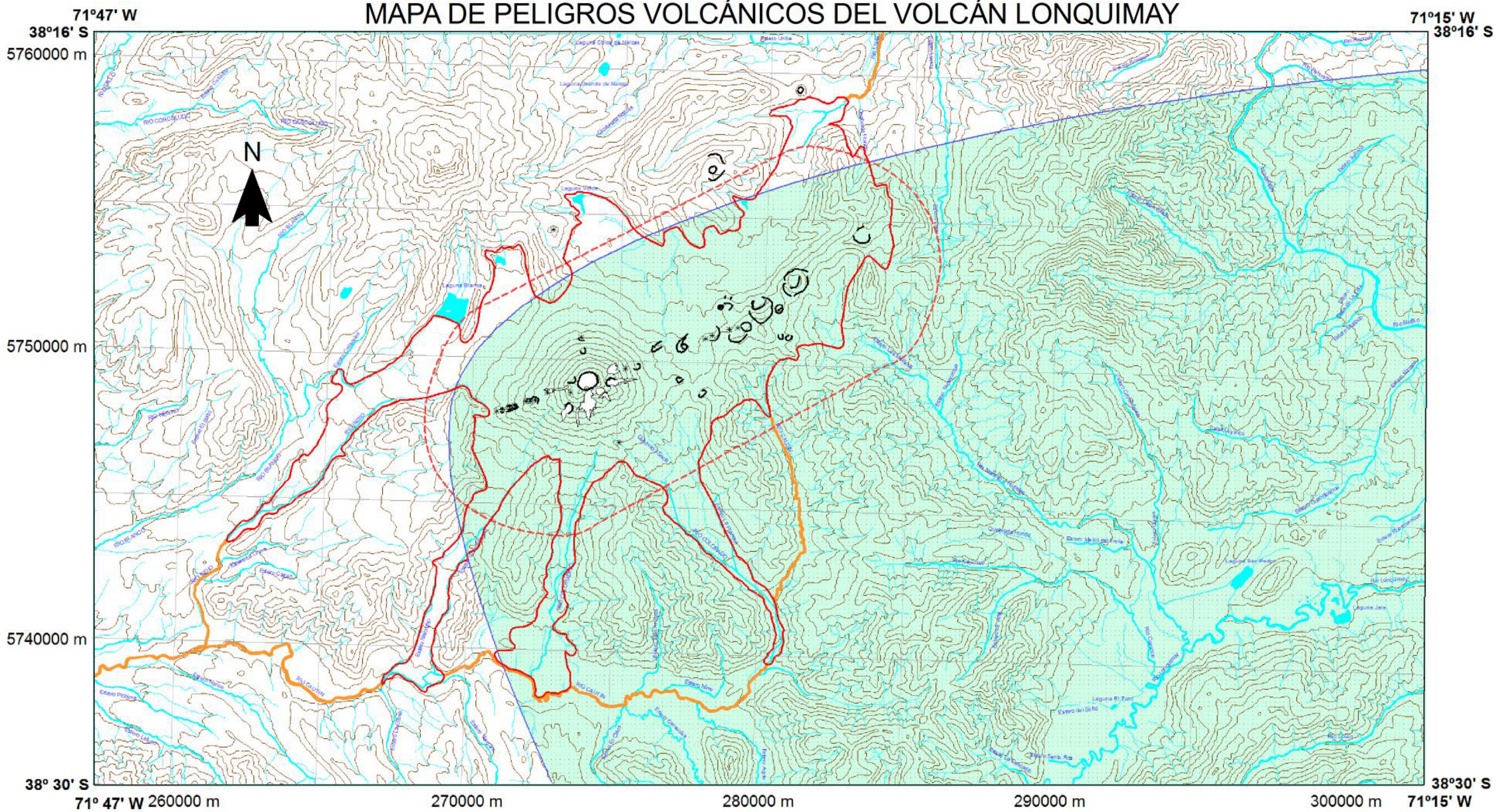

Esta tesis doctoral está sujeta a la licencia **Reconocimiento 4.0. España de Creative Commons.**

This doctoral thesis is licensed under the **Creative Commons Attribution 4.0. Spain License.**



# MAPA DE PELIGROS VOLCÁNICOS DEL VOLCÁN LONQUIMAY



## EXPLICACIÓN

-  Zona de caída de piroclastos de tamaño superior a 6,4 cm
-  Zona de mayor probabilidad de afectación por coladas de lava
-  Zona de afectación de lahares y/o crecidas
-  Límite de área afectada por caída de ceniza
-  Zona de caída de piroclastos de tamaño ceniza

## Simbología

-  Fuente
-  Cráter
-  Glaciar
-  Lago
-  Río
-  Curva de nivel